

**CORPORACION AUTONOMA REGIONAL DEL CESAR  
-CORPOCESAR-**

**RESOLUCION No 172 del 28  
De agosto 2018**

"Por medio de la cual se otorga autorización a el MUNICIPIO DE VALLEDUPAR con identificación tributaria No. 800098911-8 para efectuar intervención forestal sobre árboles aislados en zona urbana del municipio de Valledupar Cesar."

El Profesional Universitario Coordinador para la Gestión de Recursos Naturales, Ecosistemas Estratégicos y Áreas Protegidas de la Corporación Autónoma Regional del Cesar "CORPOCESAR", en ejercicio de sus funciones y de conformidad con lo dispuesto en la Resolución No 0565 del 30 de junio de 2017 emanada de la Dirección General de esta entidad y

**CONSIDERANDO**

Que el Jefe Oficina Asesora de Planeación Municipal con identificación tributaria No. 800098911-8 solicitó a Corpocesar visita de inspección técnica para valorar la viabilidad de la poda de varios árboles de diferentes especies, lo anterior obedece a la ubicación y desarrollo que presentan actualmente, por lo cual están generando obstrucción a la visualización de las cámaras de seguridad ubicadas en diferentes puntos del municipio de Valledupar que este informe

Que por mandato del Numeral 9 del Artículo 31 de la ley 99 de 1993, compete a las Corporaciones Autónomas Regionales, otorgar concesiones, permisos, autorizaciones y licencias ambientales requeridas por la ley para el uso, aprovechamiento o movilización de los recursos naturales renovables o para el desarrollo de actividades que afecten o puedan afectar el medio ambiente.

Que de conformidad con lo dispuesto en el Artículo 2.2.1.1.9.3 del decreto 1076 del 26 de mayo de 2015, (Decreto Único Reglamentario del Sector Ambiente y Desarrollo Sostenible), " **Cuando se requiera talar o podar árboles aislados localizados en centros urbanos que por razones de su ubicación, estado sanitario o daños mecánicos estén causando perjuicio a la estabilidad de los suelos, a canales de agua, andenes, calles, obras de infraestructura o edificaciones, se solicitará por escrito autorización, a la autoridad competente, la cual tramitará la solicitud de inmediato, previa visita realizada por un funcionario competente que compruebe técnicamente la necesidad de talar los árboles.**"

Que a la luz de lo dispuesto en el artículo 2.2.1.1.9.4 del decreto en citas, cuando se requiera talar, trasplantar o reubicar árboles aislados localizados en centros urbanos, para la realización, remodelación o ampliación de obras públicas o privadas de infraestructura, construcciones, instalaciones y similares, se solicitará autorización ante la Corporación respectiva, la cual tramitará la solicitud, previa visita realizada por un funcionario competente, quien verificará la necesidad de tala o reubicación aducida por el interesado, para lo cual emitirá concepto técnico. La autoridad competente podrá autorizar dichas actividades, consagrando la obligación de reponer las especies que se autoriza talar. Igualmente, señalará las condiciones de la reubicación o trasplante cuando sea factible.

Que este despacho inició el trámite administrativo ambiental y ordenó la correspondiente diligencia de inspección. Como resultado de dicha actividad se rindió informe técnico cuyos apartes principales son del siguiente tenor:

En cumplimiento a lo ordenado según Auto No. 178 del 11 de septiembre de 2017, emanado de la Coordinación GIT para la Gestión de Recursos Naturales, Ecosistemas Estratégicos y Áreas Protegidas, en torno a la misión institucional como es la atención inmediata a usuarios, a partir del día 11 de septiembre al 30 de octubre de 2017, se procedió a practicar visita de

[www.corpocesar.gov.co](http://www.corpocesar.gov.co)  
Carrera 9 No. 9 – 88 – Valledupar - Cesar  
Teléfonos +57- 5 5748960 018000915306  
Fax: +57 -5 5737181



**CORPORACION AUTONOMA REGIONAL DEL CESAR**  
**-CORPOCESAR-**

Continuación Resolución No 172 del 28 de agosto 2018 Por medio de la cual se otorga autorización a el MUNICIPIO DE VALLEDUPAR con identificación tributaria No. 800098911-8 para efectuar intervención forestal sobre árboles aislados en zona urbana del municipio de Valledupar Cesar.

-----2  
inspección técnica a varios puntos con cámaras de seguridad donde existen árboles que obstruyen la visibilidad de éstas.

En cumplimiento a lo ordenado según Auto No. 312 del 21 de diciembre de 2017, emanado de la Coordinación GIT para la Gestión de Recursos Naturales, Ecosistemas Estratégicos y Áreas Protegidas, en torno a la misión institucional como es la atención inmediata a usuarios, se procedió a practicar visita de inspección técnica a varios puntos con cámaras de seguridad, con el fin de presentar el informe final de inventario de árboles que obstruyen la visibilidad de éstas.

**ANTECEDENTES**

Conforme a oficio remitido por ANIBAL QUIROZ MONSALVO, actuando en calidad de Jefe Oficina Asesora de Planeación municipal, se solicitó visita de inspección técnica para valorar la viabilidad de obtener permiso para realizar la poda de varios árboles de diferentes especies. Lo anterior obedece a la ubicación y desarrollo en que se encuentran actualmente, ya que están generando obstrucción a la visualización de las cámaras de seguridad ubicadas en diferentes sitios de la ciudad de Valledupar, por lo tanto, se procedió a verificar lo solicitado.

**SITUACION ENCONTRADA**

Una vez ubicado en cada punto donde está instalada una cámara de seguridad, normalmente sobre un poste de cemento, a unos 8 metros de altura, en cada sitio se constató la existencia de varios árboles de diferentes especies, ubicados en zonas verdes de las aceras, a cada lado de las vías, en separadores de las carreras y calles en parques y algunas veces en zonas de jardín de propiedades privadas.

Entre las especies se pueden citar forestales, frutales y ornamentales como: Algarrobligo, Orejero, Puy, Corazón Fino, Cañahuate, Roble, Ceiba, Guácimo, Mango, Níspero, Uvito brasilero, Mamón, Cotopríz, Oití, Maíz Tostado, Olivo Negro, Alistonia, entre otras. Algunos de estos árboles presentan gran desarrollo en lo referente a fuste, copa y altura, aunque otros han sido podados, aún se requiere mayor intervención en cuanto a esta actividad para mejorar la visual desde la cámara hacia abajo, por ello se considera necesario la reducción del diámetro de copa, poda en la parte baja o alta y deshija, a árboles polifurcados.

Algunas de estas especies no son aptas para el lugar por estar en espacios muy pequeños para alcanzar su madurez y tamaño normal. Durante el desarrollo de la actividad se contó en cada jornada diaria con el apoyo de La Policía Nacional en acompañamiento y transporte; en este se incluye un Oficial, Suboficial, Intendente y los Patrulleros.

Acto seguido se procedió a realizar el inventario, observando las características físicas como Diámetro a la Altura del Pecho DAP, altura total de cada individuo, metros y porcentaje a podar, actividad requerida para la intervención según cada caso; la más necesaria es la reducción del diámetro de copa y parte baja, en ocasiones la parte alta, ubicación preferiblemente con la nomenclatura urbana establecida por calles y carreras, transversal y diagonal y número asignado al inmueble, así como el sitio de ubicación (acera izquierda o derecha, separador, parque), todo esto respetando el sentido hacia donde aumenta la nomenclatura en calle o carrera, el registro se hizo en una planilla que posteriormente genera la tabla 1 en Excel, con base a la cual se realizarán los respectivos cálculos, principalmente de volumen total de cada árbol y porcentaje del mismo a podar y la ubicación de cada espécimen citado.



[www.corpocesar.gov.co](http://www.corpocesar.gov.co)  
Carrera 9 No. 9 – 88 – Valledupar - Cesar  
Teléfonos +57- 5 5748960 018000915306  
Fax: +57 -5 5737181

**CORPORACION AUTONOMA REGIONAL DEL CESAR**  
**-CORPOCESAR-**

Continuación Resolución No 172 del 28 de agosto 2018 Por medio de la cual se otorga autorización a el MUNICIPIO DE VALLEDUPAR con identificación tributaria No. 800098911-8 para efectuar intervención forestal sobre árboles aislados en zona urbana del municipio de Valledupar Cesar.

3

De acuerdo a las características de cada individuo y especies se genera este informe final con 95 puntos de cámaras inventariados, más cuatro puntos que no tenían ningún obstáculo a su alrededor para un total de seis mil cincuenta y nueve (6.059) árboles, de los cuales se obtuvo un volumen total a podar o de poda de 633,948 m<sup>3</sup>.

Lo anterior aplicando un factor de forma de 0,71. Ver tabla 1 del inventario forestal anexa a este informe y que hace parte integral del mismo.

A continuación, se muestra con la ayuda del registro fotográfico, basado en capturas en suelo, software de Map source, Google Earth y con algunas de las cámaras de seguridad desde su punto de ubicación, donde se observa como los árboles por su desarrollo obstruyen la visibilidad.

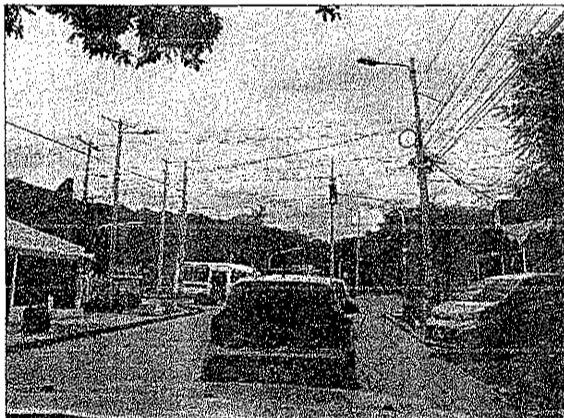
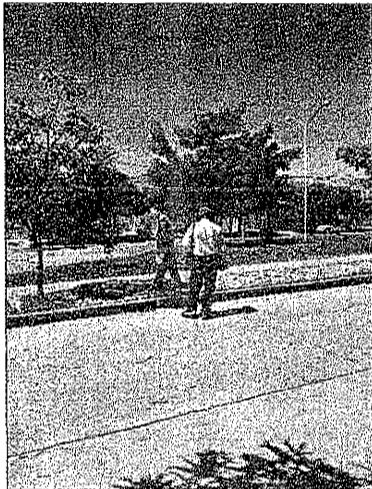

[www.corpocesar.gov.co](http://www.corpocesar.gov.co)  
Carrera 9 No. 9 – 88 – Valledupar - Cesar  
Teléfonos +57- 5 5748960 018000915306  
Fax: +57 -5 5737181

CODIGO: PCA-04-F-18  
VERSIÓN: 1.0  
FECHA: 27/02/2015

**CORPORACION AUTONOMA REGIONAL DEL CESAR**  
**-CORPOCESAR-**

Continuación Resolución No 172 del 28 de agosto 2018 Por medio de la cual se otorga autorización a el MUNICIPIO DE VALLEDUPAR con identificación tributaria No. 800098911-8 para efectuar intervención forestal sobre árboles aislados en zona urbana del municipio de Valledupar Cesar.

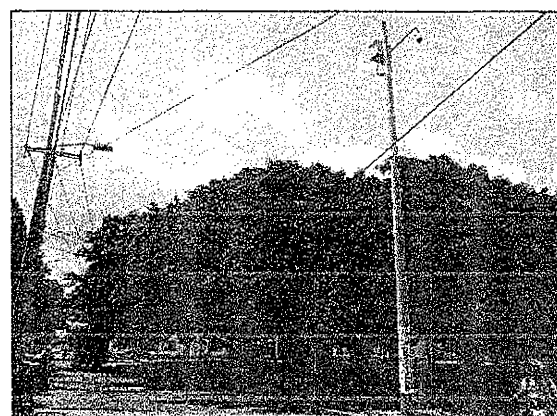
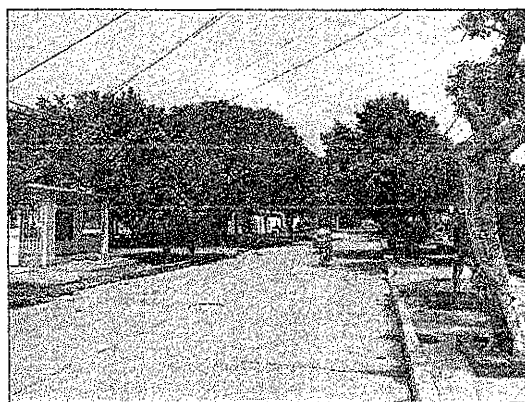
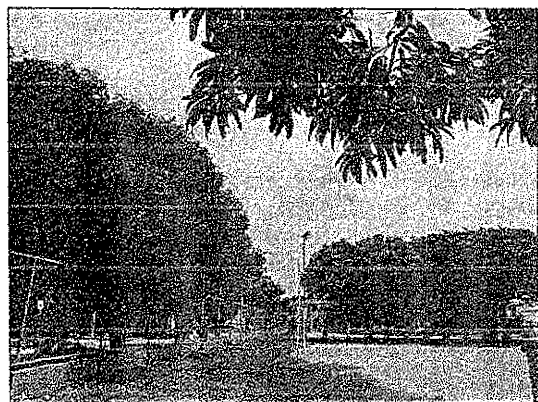
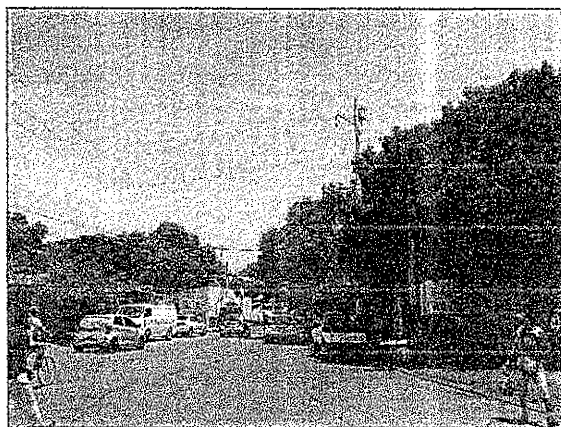
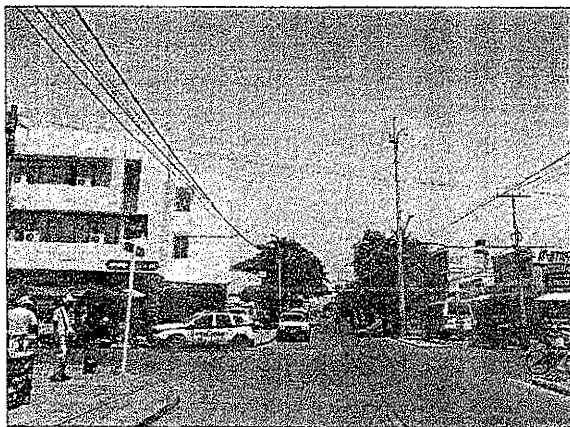

24

[www.corpocesar.gov.co](http://www.corpocesar.gov.co)  
Carrera 9 No. 9 – 88 – Valledupar - Cesar  
Teléfonos +57- 5 5748960 018000915306  
Fax: +57 -5 5737181

CODIGO: PCA-04-F-18  
VERSION: 1.0  
FECHA: 27/02/2015

**CORPORACION AUTONOMA REGIONAL DEL CESAR**  
**-CORPOCESAR-**

Continuación Resolución No 172 del 28 de agosto 2018 Por medio de la cual se otorga autorización a el MUNICIPIO DE VALLEDUPAR con identificación tributaria No. 800098911-8 para efectuar intervención forestal sobre árboles aislados en zona urbana del municipio de Valledupar Cesar.

5

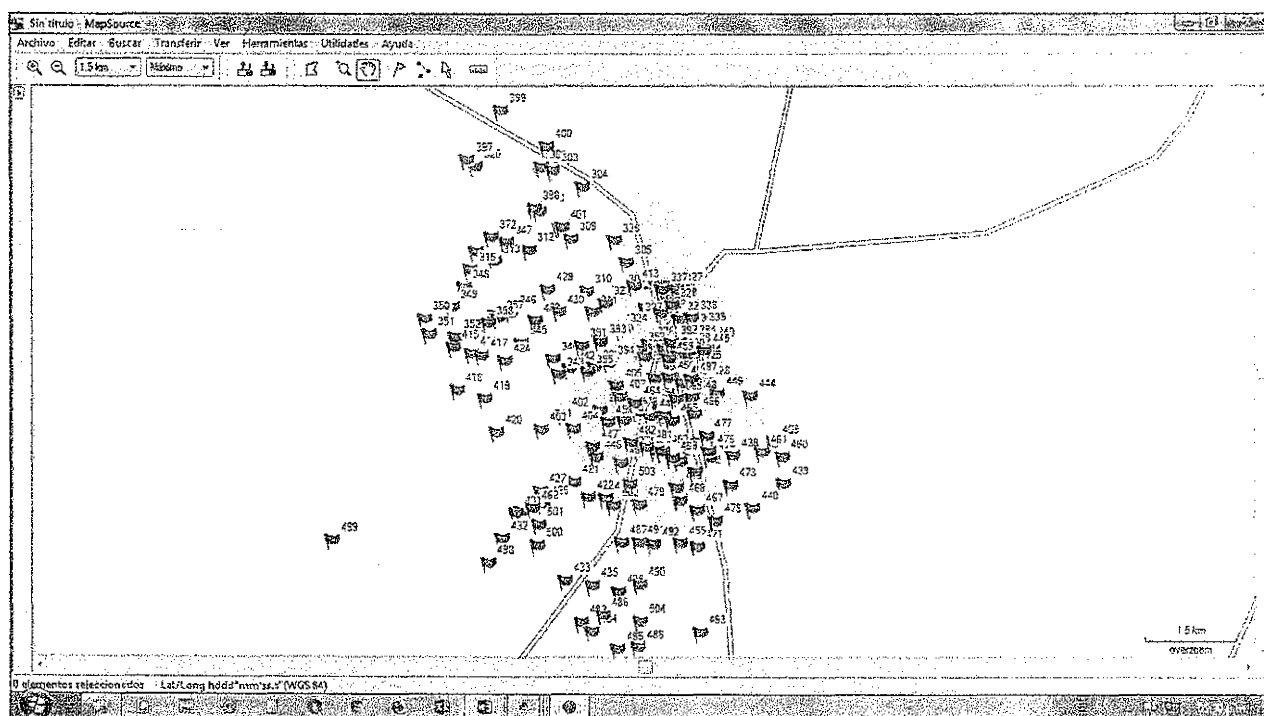
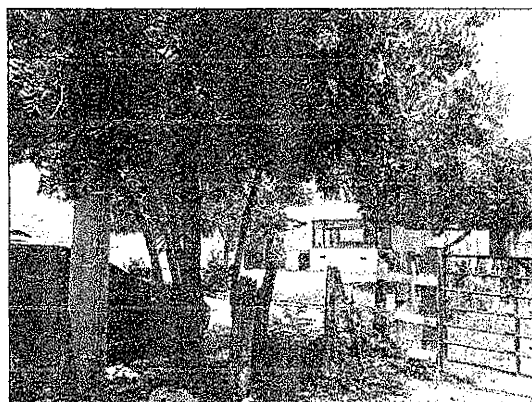
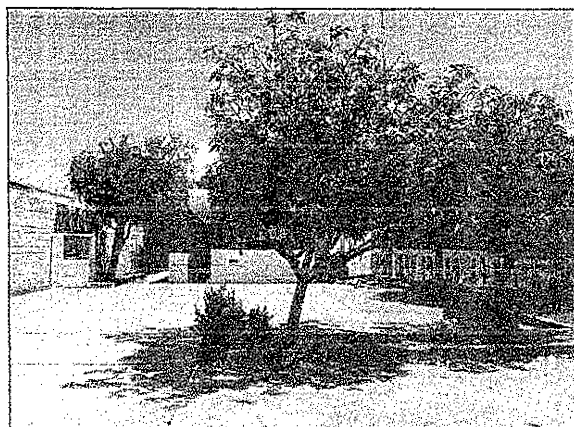
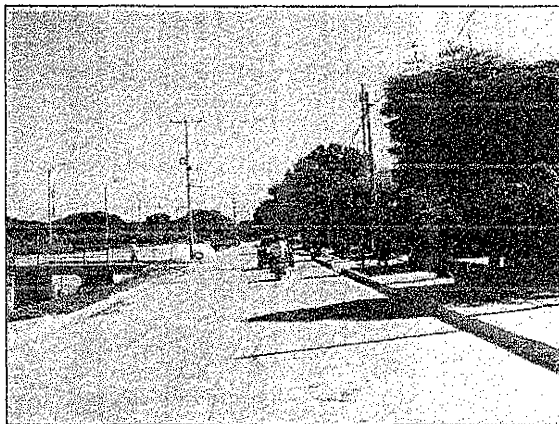
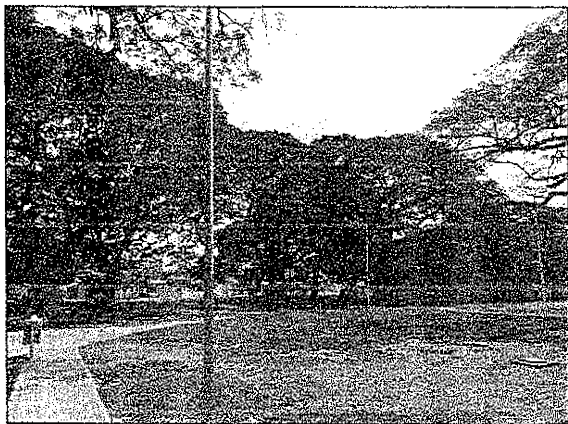

[www.corpocesar.gov.co](http://www.corpocesar.gov.co)  
Carrera 9 No. 9 – 88 – Valledupar - Cesar  
Teléfonos +57- 5 5748960 018000915306  
Fax: +57 -5 5737181

CODIGO: PCA-04-F-18  
VERSIÓN: 1.0  
FECHA: 27/02/2015

**CORPORACION AUTONOMA REGIONAL DEL CESAR  
-CORPOCESAR-**

Continuación Resolución No 172 del 28 de agosto 2018 Por medio de la cual se otorga autorización a el MUNICIPIO DE VALLEDUPAR con identificación tributaria No. 800098911-8 para efectuar intervención forestal sobre árboles aislados en zona urbana del municipio de Valledupar Cesar.

6

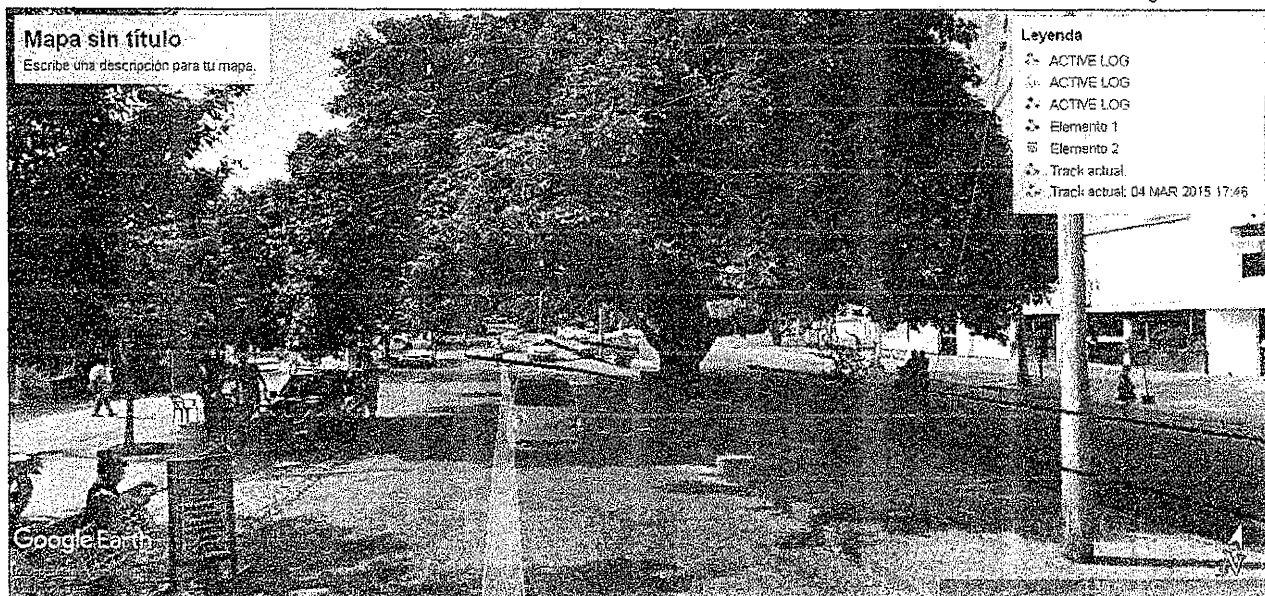

**CONCLUSIONES y RECOMENDACIONES**

Con base a lo descrito anteriormente, se considera factible conceder el tercer permiso final a La Alcaldía Municipal de Valledupar a través del señor ANIBAL QUIROZ MONSALVO, actuando en calidad de Jefe Oficina Asesora de Planeación Municipal, para podar seis mil cincuenta y nueve (6059) árboles, en noventa y cinco puntos de cámaras de seguridad, por un volumen de 633,948 Metros Cúbicos, de las especies identificadas, especificadas y relacionadas en la tabla 1. Inventario forestal, la cual hace parte integral del informe, puntos y arboles ubicados en la ciudad de Valledupar - Cesar.

Se recomienda conceder el permiso por un término de Dos (2) años, contados a partir de su expedición e imponer al titular del permiso de poda las siguientes obligaciones:

- 1.- Cancelar a favor de CORPOCESAR por concepto de la tasa de aprovechamiento forestal maderable el valor que se genere a través de factura o cuenta de cobro que emita La Coordinación GIT para la Gestión Financiera, bajo el amparo del Decreto 1390 de 2 de agosto de 2018, emitido por el Ministerio de Ambiente y Desarrollo Sostenible
- 2.- Realizar las actividades de poda con personas idóneas, herramientas y equipos adecuados, utilizar elementos e implementos de protección y seguridad personal.
- 3.- Tomar las medidas de seguridad para no generar daños a obras civiles, bienes muebles e inmuebles y transeúntes.
- 4.- Utilizar las señalizaciones correspondientes, las herramientas adecuadas y en buen estado.
- 5.- Aplicar a cada parte podada los cicatrizantes y demás productos recomendados para este tipo de actividad.
- 6.- Disponer los residuos vegetales derivados de esta poda de manera inmediata y en los lugares adecuados y autorizados.



[www.corpocesar.gov.co](http://www.corpocesar.gov.co)  
 Carrera 9 No. 9 – 88 – Valledupar - Cesar  
 Teléfonos +57- 5 5748960 018000915306  
 Fax: +57 -5 5737181

**CORPORACION AUTONOMA REGIONAL DEL CESAR**  
**-CORPOCESAR-**

Continuación Resolución No 172 del 28 de agosto 2018 Por medio de la cual se otorga autorización a el MUNICIPIO DE VALLEDUPAR con identificación tributaria No. 800098911-8 para efectuar intervención forestal sobre árboles aislados en zona urbana del municipio de Valledupar Cesar.

7.- Abstenerse de podar árboles que no se encuentren relacionados en la tabla 1 del Inventario Forestal la cual hace parte integral de este informe y de erradicar arboles sin contar con el respectivo permiso y/o autorización otorgada por la Autoridad Ambiental.

8.- Abstenerse de intervenir árboles en predios privados (zonas de jardín, patios) sin contar con el aval del propietario y el respectivo permiso y/o autorización de CORPOCESAR.

9.- Someterse a las actividades de control y seguimiento realizadas por la Corporación.

10.- Realizar previamente a las actividades de intervención forestal una amplia socialización a la comunidad de cada sector donde se realizará las actividades autorizadas por la Autoridad Ambiental.

En razón y mérito de lo expuesto,

**RESUELVE**

**ARTICULO PRIMERO:** Otorgar autorización al MUNICIPIO DE VALLEDUPAR con identificación tributaria No 800098911-8 para efectuar intervención forestal sobre árbol(es) aislado(s) mediante la poda de seis mil cincuenta y nueve (6059) árboles, en noventa y cinco puntos de cámaras de seguridad, por un volumen de 633,948 Metros Cúbicos, de las especies identificadas, especificadas y relacionadas en la tabla 1. Inventario forestal, la cual hace parte integral del informe, puntos y arboles ubicados en la ciudad de Valledupar - Cesar.

**PARAGRAFO:** Hace parte integral de este acto administrativo la tabla 1 del inventario forestal donde se encuentran los puntos, especies identificadas y relacionadas a las cuales realizara la intervención forestal (poda)

**ARTICULO SEGUNDO:** La presente autorización se otorga por un término de dos (2) años contados a partir de la ejecutoria de esta Resolución. En caso de requerirse prórroga esta deberá solicitarse antes del vencimiento del término de la autorización.

**ARTÍCULO TERCERO:** Imponer a la MUNICIPIO DE VALLEDUPAR las siguientes obligaciones:

1. Cancelar a favor de CORPOCESAR por concepto de la tasa de aprovechamiento forestal maderable el valor que se genere a través de factura o cuenta de cobro que emita La Coordinación GIT para la Gestión Financiera, bajo el amparo del Decreto 1390 de 2 de agosto de 2018, emitido por el Ministerio de Ambiente y Desarrollo Sostenible
2. Adoptar las medidas de prevención necesarias para evitar daños sobre personas o bienes.
3. Someterse a las actividades de control y seguimiento ambiental que en cualquier momento ordene este despacho.
4. Responder por los daños o perjuicios que llegue a ocasionar en desarrollo de su actividad.
5. Adelantar la actividad con personas idóneas y utilizar las señalizaciones correspondientes, las herramientas adecuadas y en buen estado y los implementos de

[www.corpocesar.gov.co](http://www.corpocesar.gov.co)  
Carrera 9 No. 9 – 88 – Valledupar - Cesar  
Teléfonos +57- 5 5748960 018000915306  
Fax: +57 -5 5737181

**CORPORACION AUTONOMA REGIONAL DEL CESAR**  
**-CORPOCESAR-**

Continuación Resolución No 172 del 28 de agosto 2018 Por medio de la cual se otorga autorización a el MUNICIPIO DE VALLEDUPAR con identificación tributaria No. 800098911-8 para efectuar intervención forestal sobre árboles aislados en zona urbana del municipio de Valledupar Cesar.

-----8  
seguridad y protección personal para las personas encargadas de realizar los trabajos de podas y demás.

6. Planificar todas las medidas de seguridad vial a que haya lugar en el área de trabajo.
7. Aplicar los cicatrizantes recomendados para este tipo de actividad.
8. Disponer los residuos vegetales derivados de esta poda en los lugares autorizados.
9. Abstenerse de podar árboles que no se encuentren relacionados en la tabla 1 del Inventario Forestal y de erradicar arboles sin contar con el respectivo permiso y/o autorización otorgada por la Autoridad Ambiental.

**ARTÍCULO CUARTO:** Los productos que se obtengan de la autorización aquí contenida no podrán comercializarse.

**ARTICULO QUINTO:** El incumplimiento de cualquiera de las obligaciones señaladas en este acto administrativo o la pretermisión de normas ambientales originará las medidas preventivas o el régimen sancionatorio que la ley ambiental consagra.

**ARTICULO SEXTO:** Comuníquese al señor Procurador Judicial II Ambiental y Agrario.

**ARTICULO SEPTIMO:** Publíquese en el Boletín Oficial de CORPOCESAR.

**ARTICULO OCTAVO:** Notifíquese al MUNICIPIO DE VALLEDUPAR o a su apoderado legalmente constituido.

**ARTICULO NOVENO :** Contra la presente decisión procede en vía gubernativa el recurso de reposición, el cual se interpondrá ante este despacho, por escrito que no requiere de presentación personal si quien lo presenta ha sido reconocido en la actuación (Igualmente, podrá presentarse por medios electrónicos), dentro de los diez (10) días siguientes a la notificación, conforme a las prescripciones de los artículos 76 y ss del Código de Procedimiento Administrativo y de lo Contencioso Administrativo.

Dada en Valledupar a los 28 días del mes de agosto 2018

NOTIFÍQUESE, COMUNÍQUESE, PUBLIQUESE Y CÚMPLASE

  
WILSON ROMAN MARQUEZ DAZA  
PROFESIONAL UNIVERSITARIO  
COORDINADOR

PARA LA GESTION DE RECURSOS NATURALES, ECOSISTEMAS ESTRATEGICOS Y  
AREAS PROTEGIDAS

EXP.CG-RNEEAP-0028-2017  
Proyecto: Carlos M CH -- Judicante *A*

[www.corpocesar.gov.co](http://www.corpocesar.gov.co)  
Carrera 9 No. 9 – 88 – Valledupar - Cesar  
Teléfonos +57- 5 5748960 018000915306  
Fax: +57 -5 5737181

CODIGO: PCA-04-F-18  
VERSIÓN: 1.0  
FECHA: 27/02/2015



Tabla 1. Informe final inventario de árboles a podar en puntos de cámaras de seguridad en el municipio de Valledupar.

Cant.	Especie	Ubicación	Diam.	Altura	Is podar	Vol Total	Vol. Poda	% Poda	Observaciones
<b>1- Cra 25 con calle 16 La Floresta 1648895 1088375 E &lt;403&gt;</b>									
7	Algarrobillo	Clle 16, entre Cra 24A y 25, zona verde acera izquierda	0,30	5,5	1,5	1,931	0,527	27,27	Reducir diámetro de copa y parte baja
4	Mango	Transv 25 entre calles 16 y 16B, zona verde acera izquierda	0,18	5,0	2,0	0,361	0,144	40,00	Reducir diámetro de copa y parte baja
9	Olivo negro	Transv 25 entre calles 16 y 16B, zona verde acera izquierda, hasta el puente	0,20	6,0	1,0	1,204	0,201	16,67	Reducir diámetro de copa y parte baja
8	Mango	Transv 25 entre calles 16 y 16B, zona verde acera derecha, hasta el puente	0,20	5,0	1,0	0,892	0,178	20,00	Reducir diámetro de copa y parte baja
1	Matarratón amer.	Transv 25 entre calles 16 y 16B, zona verde acera izquierda, frente al puente	0,35	6,0	2,0	0,410	0,137	33,33	Reducir diámetro de copa y parte baja
1	Uvito	Transv 25, zona verde acera izquierda, al lado del puente	0,22	5,0	1,5	0,135	0,040	30,00	Reducir diámetro de copa y parte baja
3	Mango	Transv 25 entre calles 16B y 16Bis, zona verde acera derecha	0,45	6,0	2,0	2,032	0,677	33,33	Reducir diámetro de copa y parte baja
3	Mango	Transv 25 entre calles 16 y 16Bis, zona verde acera izquierda	0,18	5,0	1,0	0,271	0,054	20,00	Reducir diámetro de copa y parte baja
8	Mango	Transv 25 entre calles 16Bis y 16C, zona verde acera izquierda	0,45	6,0	2,0	5,417	1,806	33,33	Reducir diámetro de copa y parte baja
4	Mango	Transv 25 entre calles 16Bis y 16C, zona verde acera izquierda	0,40	6,0	2,0	2,140	0,713	33,33	Reducir diámetro de copa y parte baja
10	Algarrobillo	Clle 16, entre Cra 25 y Batallón La Popa, zona verde acera izquierda	0,32	6,0	2,0	3,424	1,141	33,33	Reducir diámetro de copa y parte baja
2	Guácimos	Calle 16, separador entre cra 25 y batallón La Popa	0,25	6,0	3,0	0,418	0,209	50,00	Reducir diámetro de copa y parte baja
15	Algarrobillo	Clle 16, entre Cra 25 y Batallón La Popa, zona verde acera derecha	0,48	7,0	3,0	13,483	5,779	42,86	Reducir diámetro de copa y parte baja
75						32,118	11,607	31,80	
<b>2- Glorieta Batallón La Popa</b>									
3	Roble	Clle 16, entre Cra 25 y Batallón La Popa, zona verde acera izquierda	0,18	6,0	3,0	0,325	0,163	50,00	Reducir diámetro de copa y parte baja
12	Algarrobillo	Clle 16, entre Cra 25 y Batallón La Popa, zona verde acera izquierda	0,32	6,0	2,0	4,109	1,370	33,33	Reducir diámetro de copa y parte baja
12	Algarrobillo	Clle 16, entre Cra 25 y Batallón La Popa, zona verde acera derecha	0,40	6,0	2,0	6,421	2,140	33,33	Reducir diámetro de copa y parte baja
1	Algarrobillo	Clle 16, separador, frente a la Villa Olimpica	0,32	6,0	2,0	0,342	0,114	33,33	Reducir diámetro de copa y parte baja
1	Guácimo	Clle 16, separador, frente a la Villa Olimpica	0,28	5,0	1,0	0,218	0,044	20,00	Reducir diámetro de copa y parte baja
10	Cañaguante	Clle 16, glorieta Batallón La Popa	0,21	6,0	2,0	1,475	0,492	33,33	Reducir diámetro de copa y parte baja
1	Oití	Clle 16, glorieta Batallón La Popa	0,18	6,0	2,0	0,108	0,036	33,33	Reducir diámetro de copa y parte baja
2	Trupillo	Clle 16, via Batallón frente Armería y Academia de Seguridad CEESP	0,22	6,0	2,0	0,324	0,108	33,33	Reducir diámetro de copa y parte baja
3	Cañaguante	Clle 16, via Batallón frente Armería y Academia de Seguridad CEESP	0,22	6,0	2,0	0,486	0,162	33,33	Reducir diámetro de copa y parte baja
2	Mango	Clle 16, via Batallón frente Armería y Academia de Seguridad CEESP	0,22	6,0	2,0	0,324	0,108	33,33	Reducir diámetro de copa y parte baja
2	Olivo negro	Cra 31 entre Glorieta Batallón y entrada a la Victoria Calle 16 y 16C	0,24	6,0	2,0	0,385	0,128	33,33	Reducir diámetro de copa y parte baja
1	Mamón	Cra 31 entre Glorieta Batallón y entrada a la Victoria Calle 16 y 16C	0,18	5,0	1,0	0,090	0,018	20,00	Reducir diámetro de copa y parte baja
3	Aceitunos	Cra 31 entre Glorieta Batallón y entrada a la Victoria Calle 16 y 16C	0,20	5,0	1,0	0,334	0,067	20,00	Reducir diámetro de copa y parte baja
2	Algarrobillo	Cra 31 entre Glorieta Batallón y entrada a la Victoria Calle 16 y 16C	0,18	5,0	1,0	0,181	0,036	20,00	Reducir diámetro de copa y parte baja
28	Oití	Cra 31 Separador entre Glorieta Batallón y entrada a la Victoria (Calle 16 y 16C)	0,30	5,0	1,0	7,023	1,405	20,00	Reducir diámetro de copa y parte baja
30	Oití	Cra 31 zona verde, acera izq- entre Calle 16 y 16C, costado tapia Villa Olimpica	0,26	5,0	1,0	5,652	1,130	20,00	Reducir diámetro de copa y parte baja
1	Mamón	Cra 31 zona verde, acera der- entre Calle 16 y 16C, costado tapia Villa CORELCA	0,08	4,0	0,5	0,014	0,002	12,50	Reducir diámetro de copa y parte baja
37	Aceitunos	Cra 31 zona verde, acera der- entre Calle 16 y 16C	0,30	5,0	1,0	9,280	1,856	20,00	Reducir diámetro de copa y parte baja
151						37,091	9,378	27,92	
<b>3- Transversal 23 con diagonal 16C 1648904 N - 1089004 E &lt;404&gt;</b>									
8	Mango	Clle 16C zona verde, acera izq entre transv 23 y 23A	0,40	6,0	2,0	4,280	1,427	33,33	Reducir diámetro de copa y parte baja
1	Almendra	Clle 16C zona verde, acera izq entre transv 23 y 23A	0,42	8,0	3,0	0,787	0,295	37,50	Reducir diámetro de copa y parte baja
1	Guácimo	Clle 16C zona verde, acera izq entre transv 23 y 23A	0,38	8,0	3,0	0,644	0,241	37,50	Reducir diámetro de copa y parte baja
14	Mango	Clle 16C zona verde, acera der - entre transv 23 y 25	0,48	8,0	3,0	14,382	5,393	37,50	Reducir diámetro de copa y parte baja
2	Níspero	Clle 16C zona verde, acera der - entre transv 23 y 26	0,30	5,0	1,0	0,502	0,100	20,00	Reducir diámetro de copa y parte baja
4	Mango	Clle 16C zona verde, acera izq - entre transv 23A y 24	0,30	5,0	1,0	1,003	0,201	20,00	Reducir diámetro de copa y parte baja
1	Roble	Clle 16C zona verde, acera der - entre transv 24 y 25	0,43	5,0	1,0	0,515	0,103	20,00	Reducir diámetro de copa y parte baja
3	Mango	Clle 16C zona verde, acera der - entre transv 24 y 25	0,44	6,0	2,0	1,942	0,647	33,33	Reducir diámetro de copa y parte baja
1	Níspero	Transv 23 zona verde acera izq - entre calles 16C y 16D	0,18	5,0	1,0	0,090	0,018	20,00	Reducir diámetro de copa y parte baja
1	Maíz tostado	Transv 23 zona verde acera izq - entre calles 16C y 16D	0,22	5,0	1,0	0,135	0,027	20,00	Reducir diámetro de copa y parte baja
1	Uvito	Transv 23 zona verde acera izq - entre calles 16C y 16D	0,35	5,0	1,0	0,341	0,068	20,00	Reducir diámetro de copa y parte baja
4	Mango	Transv 23 zona verde acera izq - entre calles 16C y 16D	0,22	5,0	1,0	0,540	0,108	20,00	Reducir diámetro de copa y parte baja
1	Cotoprix	Transv 23 zona jardín acera izq - entre calles 16C y 16D Electronica KIKE	0,45	5,0	1,0	0,564	0,113	20,00	Reducir diámetro de copa y parte baja
1	Totumo	Transv 23 zona verde acera izq - entre calles 16C y 16D	0,16	5,0	1,0	0,071	0,014	20,00	Reducir diámetro de copa y parte baja

Nota: Las ubicaciones de acera izquierda y derecha es en el sentido que aumenta la nomenclatura en carreras y calles.

Tabla 1. Informe final inventario de árboles a podar en puntos de cámaras de seguridad en el municipio de Valledupar.

Cant.	Especie	Ubicación	Diam.	Altura	Is podar	Vol Total	Vol. Poda	% Poda	Observaciones
1	Mango	Transv 23 zona verde acera der - entre calles 16C y 16D	0,33	5,0	1,0	0,303	0,061	20,00	Reducir diámetro de copa y parte baja
1	Maíz tostado	Transv 23 zona verde acera der - entre calles 16C y 16D	0,40	5,0	1,0	0,446	0,089	20,00	Reducir diámetro de copa y parte baja
10	Mango	Transv 23 zona verde acera izq - entre calles 16D y 16E	0,25	5,0	1,0	1,742	0,348	20,00	Reducir diámetro de copa y parte baja
2	Olivo negro	Transv 23 zona verde acera izq - entre calles 16D y 16E	0,12	5,0	1,0	0,080	0,016	20,00	Reducir diámetro de copa y parte baja
6	Mango	Transv 23 zona verde acera der - entre calles 16D y 16E	0,48	6,0	2,0	4,623	1,541	33,33	Reducir diámetro de copa y parte baja
2	Uvito	Transv 23 zona verde acera der - entre calles 16D y 16E	0,35	5,0	1,0	0,683	0,137	20,00	Reducir diámetro de copa y parte baja
5	Mango	Transv 23 zona verde acera der - entre calles 16E y 17	0,38	5,0	1,0	2,012	0,402	20,00	Reducir diámetro de copa y parte baja
5	Mango	Transv 23 zona verde acera der - entre calles 17 y 17A	0,40	5,0	1,0	2,229	0,446	20,00	Reducir diámetro de copa y parte baja
1	Mango	Transv 23 zona verde acera der - casa # 16 B-54 debajo de la cámara	0,52	7,0	3,0	1,055	0,452	42,86	Reducir diámetro de copa y parte baja
2	Cotoprix	Transv 23 zona verde acera izq - entre calles 16B y 16C	0,22	5,0	1,0	0,270	0,054	20,00	Reducir diámetro de copa y parte baja
5	Mango	Transv 23 zona verde acera izq - entre calles 16B y 16C	0,38	5,0	1,0	2,012	0,402	20,00	Reducir diámetro de copa y parte baja
1	Olivo negro	Transv 23 zona verde acera der - entre calles 16B y 16C	0,28	5,0	1,0	0,218	0,044	20,00	Reducir diámetro de copa y parte baja
5	Mango	Transv 23 zona verde acera der - entre calles 16B y 16C	0,45	6,0	2,0	3,386	1,129	33,33	Reducir diámetro de copa y parte baja
2	Mango	Clle 16C zona verde, acera der - entre transv 22 y 23	0,30	6,0	2,0	0,602	0,201	33,33	Reducir diámetro de copa y parte baja
10	Mango	Clle 16C zona verde, acera izq - entre transv 22 y 23	0,22	6,0	2,0	1,619	0,540	33,33	Reducir diámetro de copa y parte baja
5	Mango	Clle 16C zona verde, acera der - entre transv 22 y 23	0,42	6,0	2,0	2,949	0,983	33,33	Reducir diámetro de copa y parte baja
1	Maíz tostado	Clle 16C zona jardín, acera der - entre transv 22 y 23	0,20	6,0	2,0	0,134	0,045	33,33	Reducir diámetro de copa y parte baja
1	Níspero	Clle 16C zona verde, acera der - entre transv 22 y 23	0,22	6,0	2,0	0,162	0,054	33,33	Reducir diámetro de copa y parte baja
1	Mango	Clle 16C con cra 22 esq, zona verde acera der - frente a Provisiones Andrés	0,40	6,0	2,0	0,535	0,178	33,33	Reducir diámetro de copa y parte baja
109						50,857	15,877	26,32	
	4 - Bolichito Cra 7 con 18B 1650008 N - 1091388 E <414>								
2	Olivo negro	Cra 7 con cllé 17A Esq, zona verde acera izq- frente Almacén El Campesino	0,40	12,0	4,0	2,140	0,713	33,33	Reducir diámetro de copa y parte baja
1	Mango	Cra 7 entre cllé 17A y 18, zona verde acera izq- al lado del CAI Galería	0,30	6,0	2,0	0,301	0,100	33,33	Reducir diámetro de copa y parte baja
7	Olivo negro	Cra 7 entre cllé 17A y 18, zona verde acera izq- acera del CAI Galería	0,35	10,0	2,0	4,779	0,956	20,00	Reducir diámetro de copa y parte baja
4	Aceituno	Cra 7 entre cllé 17A y 18, zona verde acera der	0,30	8,0	3,0	1,605	0,602	37,50	Reducir diámetro de copa y parte baja
1	Alistonia	Clle 18 zona verde acera izq-frente a casa # 6-15	0,60	6,0	2,0	1,204	0,401	33,33	Solo parte baja
1	Uvito brasilero	Clle 18 zona verde acera izq-frente a casa # 6-15	0,45	5,0	2,0	0,564	0,226	40,00	Solo parte baja
1	Pionio	Clle 18 zona verde acera izq-frente a casa # 6-31	0,18	3,5	0,5	0,063	0,009	14,29	Reducir solo diámetro de copa
1	Níspero	Clle 18 zona verde acera izq-frente a casa # 6-39	0,25	6,0	2,0	0,209	0,070	33,33	Reducir solo diámetro de copa
1	Maíz tostado	Clle 18 zona verde acera izq-frente a casa # 6-67, venta de minutos	0,08	3,5	0,4	0,012	0,001	10,00	Reducir diámetro de copa y parte baja
1	Olivo negro	Clle 18 zona verde acera der-frente a casa # 6-74	0,28	4,0	1,0	0,175	0,044	25,00	Reducir diámetro de copa y parte baja
1	Maíz tostado	Clle 18 zona verde acera izq-frente a casa # 6-85	0,32	6,0	2,0	0,342	0,114	33,33	Reducir diámetro de copa y parte baja
2	Olivo negro	Clle 18 zona verde acera der-costado aquí es Darío	0,28	6,0	1,0	0,524	0,087	16,67	Reducir diámetro de copa y parte baja
1	Cotoprix	Clle 18 con cra 7A, zona verde acera der-esq galería	0,28	5,0	2,0	0,218	0,087	40,00	Reducir diámetro de copa y parte baja
1	Uvito brasilero	Clle 18 entre cra 7 y 7A, zona verde acera der	0,25	5,0	1,0	0,174	0,035	20,00	Reducir diámetro de copa y parte baja
1	Aceituno	Clle 18 entre cra 7 y 7A, zona verde acera der	0,35	6,0	2,0	0,410	0,137	33,33	Reducir diámetro de copa y parte baja
1	Uvito brasilero	Clle 18 entre cra 7 y 7A, zona verde acera der	0,22	6,0	2,0	0,162	0,054	33,33	Reducir diámetro de copa y parte baja
1	Cotoprix	Clle 18 entre cra 7 y 7A, zona verde acera der	0,35	6,0	2,0	0,410	0,137	33,33	Reducir diámetro de copa y parte baja
1	Uvito brasilero	Clle 18 entre cra 7 y 7A, zona verde acera der	0,30	6,0	2,0	0,301	0,100	33,33	Reducir diámetro de copa y parte baja
1	Matarratón Amer	Clle 18 entre cra 7 y 7A, zona verde acera der	0,30	6,0	2,0	0,301	0,100	33,33	Reducir diámetro de copa y parte baja
2	Uvito brasilero	Clle 18 entre cra 7 y 7A, zona verde acera der	0,35	6,0	2,0	0,819	0,273	33,33	Reducir diámetro de copa y parte baja
1	Olivo negro	Clle 18 entre cra 7 y 7A, zona verde acera der - esq Galería	0,25	4,0	1,0	0,139	0,035	25,00	Reducir diámetro de copa y parte baja
9	Olivo negro	Cra 7 entre cllé 18B y 19A, zona verde acera der	0,20	5,0	1,0	1,003	0,201	20,00	Reducir diámetro de copa y parte baja
11	Olivo negro	Cra 7 entre cllé 18B y 19A, zona verde acera izq	0,32	7,0	3,0	4,395	1,883	42,86	Reducir diámetro de copa y parte baja
53						20,252	6,366	29,48	
	5 - Cra 46 con calle 7 Magacolegio La Nevada 1650230 N - 1006666 E <415>								
2	Mango	Clle 6C entre cra 45 y 46, zona verde acera izq	0,60	6,0	2,0	2,408	0,803	33,33	Reducir diámetro de copa
1	Mango	Clle 6C entre cra 45 y 46, zona verde acera der	0,48	8,0	3,0	1,027	0,385	37,50	Reducir diámetro de copa y parte baja
1	Uvito brasilero	Clle 6C entre cra 45 y 46, zona verde acera der	0,45	7,0	3,0	0,790	0,339	42,86	Reducir diámetro de copa y parte baja
1	Mango	Clle 6C casa # 46-44, zona verde acera der	0,25	5,0	1,0	0,174	0,035	20,00	Reducir diámetro de copa y parte baja

Nota: Las ubicaciones de acera izquierda y derecha es en el sentido que aumenta la nomenclatura en carreras y calles.

Tabla 1. Informe final inventario de árboles a podar en puntos de cámaras de seguridad en el municipio de Valledupar.

Cant.	Especie	Ubicación	Diam.	Altura	is podar	Vol Total	Vol. Poda	% Poda	Observaciones
4	Mango	Clle 6C casa azul, zona verde acera izq	0,25	6,0	2,0	0,836	0,279	33,33	Reducir diámetro de copa y parte baja
1	Uvito brasilero	Clle 6C casa azul, zona verde acera izq	0,28	5,0	1,0	0,218	0,044	20,00	Reducir diámetro de copa y parte baja
1	Oiti	Clle 6C entre cra 45 y 46, zona verde acera der	0,22	5,0	1,0	0,135	0,027	20,00	Reducir solo parte baja
2	Mango	Clle 6C entre cra 45 y 46, zona verde acera der	0,45	6,0	2,0	1,354	0,451	33,33	Reducir diámetro de copa y parte baja
1	Mango	Cra 47, patio casa en tope	0,29	6,0	2,0	0,281	0,094	33,33	Reducir diámetro de copa y parte baja
10	Olivo negro	Cra 47, entre cille 6A y 6C, zona verde acera der	0,22	5,0	1,0	1,349	0,270	20,00	Reducir diámetro de copa y parte baja
1	Cotoprix	Cra 47, entre casa # 6B-22, zona verde acera der	0,28	5,0	1,0	0,218	0,044	20,00	Reducir diámetro de copa y parte baja
8	Olivo negro	Cra 47, entre cille 6A y 6C, zona verde acera izq	0,20	5,0	1,0	0,892	0,178	20,00	Reducir diámetro de copa y parte baja
33						9,683	2,948	27,81	
6 - Carrera 44 con Diag 10 Frente Iglesia El Señor de los Milagros_Nevada 1650124 N- 1087016 E <416>									
3	Olivo negro	Clle 7C entre cra 41 y 42, zona verde acera der	0,25	5,0	1,0	0,523	0,105	20,00	Reducir diámetro de copa y parte baja
2	Níspero	Clle 7C casa # 42-45, zona verde acera izq	0,24	5,0	1,0	0,321	0,064	20,00	Podar solo en parte baja
1	Mango	Clle 7C casa # 42-79, zona verde acera izq	0,46	6,0	2,0	0,708	0,236	33,33	Reducir diámetro de copa y parte baja
1	Mango	Clle 7C casa # 42-71, zona verde acera izq	0,42	6,0	2,0	0,590	0,197	33,33	Reducir diámetro de copa y parte baja
10	Mango	Clle 7C entre cra 43 y 44, zona verde acera der	0,34	6,0	2,0	3,866	1,289	33,33	Reducir diámetro de copa y parte baja
4	Mango	Clle 7C entre cra 43 y 44, zona verde acera der	0,40	6,0	2,0	2,140	0,713	33,33	Reducir diámetro de copa y parte baja
1	Uvito brasilero	Clle 7 con cra 42 esq, zona verde acera der	0,60	6,0	2,0	1,204	0,401	33,33	Reducir diámetro de copa y parte baja
1	Mango	Clle 7 con cra 42 esq casa # 43-79, zona verde acera der	0,54	8,0	3,0	1,300	0,488	37,50	Reducir diámetro de copa y parte baja
4	Maíz tostado	Cra 44 entre cille 7 y 7A, zona verde acera izq	0,09	4,5	0,5	0,081	0,009	11,11	Reducir diámetro de copa y parte baja
3	Mango	Cra 44 entre cille 7A y 7B, zona verde acera der	0,35	6,0	2,0	1,229	0,410	33,33	Reducir diámetro de copa y parte baja
1	Nim	Cra 44 entre cille 7A y 7B, zona verde acera izq-Diseños Royal 4K	0,18	4,0	0,5	0,072	0,009	12,50	Reducir diámetro de copa y parte baja
1	Maíz tostado	Cra 44 entre cille 7A y 7B, zona verde acera izq-Diseños Royal 4K	0,08	3,0	0,3	0,011	0,001	10,00	Reducir diámetro de copa y parte baja
1	Mango	Clle 7B # 43-73, zona verde acera izq	0,37	4,5	0,5	0,343	0,038	11,11	Reducir diámetro de copa y parte baja
1	Mango	Cra 44 entre cille 7B y 7C, zona verde acera der	0,44	5,0	1,0	0,540	0,108	20,00	Reducir diámetro de copa y parte baja
2	Mango	Diag 10 entre cra 44 y 45, zona de jardín acera der	0,30	5,0	1,5	0,502	0,150	30,00	Reducir diámetro de copa y parte baja
2	Mango	Diag 10 entre cra 44 y 45, zona de jardín acera der	0,40	5,0	1,5	0,892	0,268	30,00	Reducir diámetro de copa y parte baja
2	Mamón	Diag 10 entre cra 44 y 45, zona verde acera der	0,25	5,0	1,0	0,348	0,070	20,00	Reducir diámetro de copa y parte baja
4	Mango	Diag 10 entre cra 43 y 44, zona verde acera der	0,42	6,0	2,0	2,360	0,787	33,33	Reducir diámetro de copa y parte baja
3	Uvito brasilero	Diag 10 # 42-105, zona verde acera izq Loperena Garupal sede Divino niño	0,35	6,0	2,0	1,229	0,410	33,33	Reducir diámetro de copa y parte baja
47						18,257	5,751	25,73	
7 - Calle 7E Diagonal 10 Divino Niño 1650095 N - 1087208 E <417>									
1	Guácimo	Diag 10 entre cra 42 y 43, zona verde acera der	0,26	5,0	1,0	0,188	0,038	20,00	Reducir diámetro de copa y parte baja
1	Uvito brasilero	Diag 10 entre cra 42 y 43, zona verde acera izq-tapia del colegio	0,40	6,0	2,0	0,535	0,178	33,33	Reducir diámetro de copa y parte baja
2	Mango	Diag 10 entre cra 42 y 43, zona verde acera der	0,44	6,0	2,0	1,295	0,432	33,33	Reducir diámetro de copa y parte baja
1	Maíz tostado	Diag 10 # 42-72, zona verde acera der	0,30	5,0	1,0	0,251	0,050	20,00	Reducir diámetro de copa y parte baja
1	Guácimo	Diag 10 entre cra 42 y 43, esta en un área de tope	0,46	6,0	2,0	0,708	0,236	33,33	Reducir diámetro de copa y parte baja
1	Ceiba	Diag 10 Interior, esta al lado de un poste	1,00	8,0	3,0	4,459	1,672	37,50	Reducir diámetro de copa y parte baja
2	Mango	Diag 10, zona verde acera izq-costado colegio Loper Garupal Sede Divino niño	0,18	4,5	0,5	0,163	0,018	11,11	Reducir diámetro de copa y parte baja
6	Mango	Calle 8 entre carrera 41 y 42, zona verde - acera der	0,30	5,5	1,5	1,655	0,451	27,27	Reducir diámetro de copa y parte baja
2	Mango	Calle 8 con carrera 42 tope, zona verde - acera der	0,35	6,0	2,5	0,819	0,341	41,67	Reducir diámetro de copa y parte baja
8	Nim	Diag 10 entre cra 41 y 42, zona verde acera izq	0,10	5,0	1,0	0,223	0,045	20,00	Reducir diámetro de copa y parte baja
2	Uvito brasilero	Cra 42 entre Diag 10 y Brisas de La Popa, zona verde acera izq	0,08	4,0	0,5	0,029	0,004	12,50	Reducir diámetro de copa y parte baja
2	Mango	Cra 42 entre Diag 10 y Brisas de La Popa, zona verde acera izq	0,15	4,0	0,5	0,100	0,013	12,50	Reducir diámetro de copa y parte baja
11	Mango	Cra 42 entre Diag 10 y Brisas de La Popa, zona verde acera izq	0,12	4,0	0,5	0,353	0,044	12,50	Reducir diámetro de copa y parte baja
40						10,778	3,521	24,23	
8 - carrera 42 con Diagonal 12 Entrada barrio Bellavista [173] 1649391 N - 1087272 <419>									
5	NN	Cra 42 entre diag 12 y 13, zona verde acera der	0,48	7,0	3,0	4,494	1,926	42,86	Reducir diámetro de copa y parte baja
6	Mango	Cra 42 entre diag 12 y 13, zona verde acera izq	0,18	4,0	0,5	0,433	0,054	12,50	Reducir diámetro de copa y parte baja
11						4,928	1,980	27,68	
9 - Manzana 76 casa 16 Barrio Bella Vista [174] 1649528 N - 1086739 E <418>									

Nota: Las ubicaciones de acera izquierda y derecha es en el sentido que aumenta la nomenclatura en carreras y calles.

Tabla 1. Informe final inventario de árboles a podar en puntos de cámaras de seguridad en el municipio de Valledupar.

Cant.	Especie	Ubicación	Diam.	Altura	Vol. a podar	Vol. Total	Vol. Poda	% Poda	Observaciones
1	Mango	Diag 12 Mz 76 Casa 1, zona verde acera izq	0,19	4,0	0,5	0,080	0,010	12,50	Reducir diámetro de copa y parte baja
1	Maíz tostado	Diag 12 Mz 76 Casa 2, zona verde acera izq	0,10	3,0	0,5	0,017	0,003	16,67	Reducir diámetro de copa y parte baja
1	Maíz tostado	Diag 12 Mz 76 Casa 4, zona verde acera izq	0,60	3,0	0,5	0,602	0,100	16,67	Reducir diámetro de copa y parte baja
2	Mango	Diag 12 Mz 76 Casa 4, zona verde acera izq	0,20	4,5	1,0	0,201	0,045	22,22	Reducir diámetro de copa y parte baja
8	Mango	Diag 12 entre cámara y Mz 76, zona verde-acera der	0,25	5,0	1,0	1,393	0,279	20,00	Reducir diámetro de copa y parte baja
8	Mango	Diag 12 entre cámara y Mz 76, zona verde-acera der	0,20	5,0	1,0	0,892	0,178	20,00	Reducir diámetro de copa y parte baja
2	Olivo negro	Diag 12 entre cámara y Mz 76, zona verde-acera izq	0,20	4,0	0,5	0,178	0,022	12,50	Reducir diámetro de copa y parte baja
10	Mango	Cra 43 entre diag 11 y 12, zona verde acera izq	0,15	4,0	0,5	0,502	0,063	12,50	Reducir diámetro de copa y parte baja
9	Olivo negro	Cra 43 entre diag 11 y 12, zona verde acera der	0,10	5,0	1,0	0,251	0,050	20,00	Reducir diámetro de copa y parte baja
1	Mango	Cra 43 entre diag 11 y 12, zona verde acera der	0,22	5,0	1,0	0,135	0,027	20,00	Reducir diámetro de copa y parte baja
1	Olivo negro	Diag 10 entre cra 42 y 43, zona verde acera der	0,12	5,0	1,0	0,040	0,008	20,00	Reducir diámetro de copa y parte baja
32	Mango	Diag 10 entre cra 42 y 43, zona verde acera der	0,20	5,0	1,0	3,567	0,713	20,00	Reducir diámetro de copa y parte baja
76						7,858	1,498	17,75	
10 - Entrada urbanización Don Alberto Cra 41 con calle 16 [155] 1648842 N - 1087504 E <420>									
1	Chicho	Cle 16 Vía Batallón La Popa-Cácel de seguridad, zona verde acera izq	0,40	6,0	2,5	0,535	0,223	41,67	Reducir diámetro de copa y parte baja
1	Algarrobo	Cle 16 Vía Batallón La Popa-Cácel de seguridad, zona verde acera der	0,65	8,0	3,0	1,884	0,706	37,50	Reducir diámetro de copa y parte baja
2	Uvito	Cle 16 Vía Batallón La Popa-Cácel de seguridad, zona verde acera der	0,30	6,0	2,0	0,602	0,201	33,33	Reducir diámetro de copa y parte baja
1	NN	Cle 16 Vía Batallón La Popa-Cácel de seguridad, zona verde acera der	0,32	5,0	1,0	0,285	0,057	20,00	Reducir diámetro de copa y parte baja
1	Ceiba	Cle 16 Vía Batallón La Popa-Cácel de seguridad, zona verde acera der	0,52	7,0	2,5	1,055	0,377	35,71	Reducir diámetro de copa y parte baja
1	Ficus	Cle 16 ferente a tapia Batallón La Popa-vía La Meza, zona verde acera der	0,70	6,0	2,0	1,639	0,546	33,33	Reducir diámetro de copa y parte baja
1	Chicho	Cle 16 frente Univ Antonio Nariño, ambos lados del puente-zona verde acera izq	0,50	6,0	2,0	0,836	0,279	33,33	Reducir diámetro de copa y parte baja
1	Orejero	Cle 16 frente Univ Antonio Nariño, ambos lados del puente-zona verde acera izq	0,80	8,0	3,0	2,854	1,070	37,50	Reducir diámetro de copa y parte baja
1	Guácimo	Cle 16 frente Univ Antonio Nariño, ambos lados del puente-zona verde acera izq	0,60	6,0	2,0	1,204	0,401	33,33	Reducir diámetro de copa y parte baja
1	Guácimo	Cle 16 frente a llantería-zona verde acera izq	0,48	6,0	2,0	0,770	0,257	33,33	Reducir diámetro de copa y parte baja
11						11,664	4,117	33,90	
11 - Cra 36 con calle 16C Barrio Buenavista [88] 1648201 N - 1087789 E									
3	Uvitos	Calle 16C, cancha Inst Educativa Villa Corelca sede Esc Campo Herrera	0,60	7,0	3,0	4,214	1,806	42,86	Reducir diámetro de copa y parte baja
1	Mango	Calle 16C, cancha Inst Educativa Villa Corelca sede Esc Campo Herrera	0,42	6,0	2,0	0,590	0,197	33,33	Reducir diámetro de copa y parte baja
2	Mango	Calle 16C con cra 37 casa esq, zona verde acera der	0,60	7,0	3,0	2,809	1,204	42,86	Reducir diámetro de copa y parte baja
1	Cotoprix	Calle 16C con cra 37 casa esq, zona verde acera izq	0,15	4,5	0,5	0,056	0,006	11,11	Reducir diámetro de copa y parte baja
1	Olivo negro	Calle 16C con cra 37 casa esq, zona verde acera izq	0,20	4,5	0,5	0,100	0,011	11,11	Reducir diámetro de copa y parte baja
1	Maíz tostado	Calle 16C con cra 37 casa esq, zona verde acera izq	0,10	4,0	0,5	0,022	0,003	12,50	Reducir diámetro de copa y parte baja
1	Cotoprix	Calle 16C casa # 36-37, zona verde acera izq	0,22	5,0	1,0	0,135	0,027	20,00	Reducir diámetro de copa y parte baja
1	Mango	Calle 16C casa # 36-27, zona verde acera izq	0,60	7,0	3,0	1,405	0,602	42,86	Reducir diámetro de copa y parte baja
1	Mango	Calle 16C casa # 36-16, zona verde acera der	0,30	7,0	3,0	0,351	0,150	42,86	Reducir diámetro de copa y parte baja
1	Mango	Calle 16C casa # 36-06, zona verde acera der	0,26	6,0	2,0	0,226	0,075	33,33	Reducir diámetro de copa y parte baja
1	Uvito	Calle 16C casa # 36-07, zona verde acera izq	0,30	6,0	2,0	0,301	0,100	33,33	Reducir diámetro de copa y parte baja
1	Mango	Calle 16C frente a cra 34 y peluquería al lado tapia de Corelca, zona verde acera der	0,50	6,0	2,0	0,836	0,279	33,33	Reducir diámetro de copa y parte baja
1	Roble	Calle 16C frente a cra 34 y peluquería al lado tapia de Corelca, zona verde acera der	0,16	6,0	2,0	0,086	0,029	33,33	Reducir diámetro de copa y parte baja
1	Maíz tostado	Calle 16C con cra 34 casa esq-parqueadero, zona verde acera der	0,12	4,0	0,5	0,032	0,004	12,50	Reducir diámetro de copa y parte baja
1	Ceiba bonga	Calle 16C con cra 34A esq tapia Corelca, zona verde acera der	0,55	6,0	2,0	1,012	0,337	33,33	Reducir diámetro de copa y parte baja
1	Chicho	Calle 16C con cra 34, casa esq parqueadero José, zona verde acera izq	0,42	6,0	2,0	0,590	0,197	33,33	Reducir diámetro de copa y parte baja
1	Maíz tostado	Calle 16C casa # 34-35, zona verde acera izq	0,25	6,0	2,0	0,209	0,070	33,33	Reducir diámetro de copa y parte baja
1	Olivo negro	Calle 16C casa # 34-35, zona verde acera izq	0,20	6,0	2,0	0,134	0,045	33,33	Reducir diámetro de copa y parte baja
1	Gallinero	Calle 16C lote # 34-59 aproximadamente, zona verde acera izq	0,18	5,0	1,0	0,090	0,018	20,00	Reducir diámetro de copa y parte baja
4	Mango	Calle 16C entre cra 34A y 35, zona verde acera der	0,45	6,0	2,0	2,709	0,903	33,33	Reducir diámetro de copa y parte baja
1	Nispero	Calle 16C casa # 35-25, zona verde acera izq	0,28	4,5	0,5	0,197	0,022	11,11	Reducir diámetro de copa y parte baja
1	Olivo negro	Calle 16C casa # 35-35, zona verde acera izq	0,10	5,0	1,0	0,028	0,006	20,00	Reducir diámetro de copa y parte baja
1	Maíz tostado	Calle 16C casa # 35-36, zona verde acera der	0,28	4,5	0,5	0,197	0,022	11,11	Reducir diámetro de copa y parte baja
3	Mango	Calle 16C entre casa # 35-45 y cra 36, zona verde acera izq	0,30	6,0	2,0	0,903	0,301	33,33	Reducir diámetro de copa y parte baja

Nota: Las ubicaciones de acera izquierda y derecha es en el sentido que aumenta la nomenclatura en carreras y calles.

Tabla 1. Informe final inventario de árboles a podar en puntos de cámaras de seguridad en el municipio de Valledupar.

Cant.	Especie	Ubicación	Diam.	Altura	% a podar	Vol Total	Vol. Poda	% Poda	Observaciones
3	Mango	Calle 16C entre casa # 35-45 y cra 36, zona verde acera der	0,45	6,0	2,0	2,032	0,677	33,33	Reducir diámetro de copa y parte baja
1	Mamón	Calle 16C frente a taller de ciclas, zona verde acera der	0,28	6,0	2,0	0,262	0,087	33,33	Reducir diámetro de copa y parte baja
1	Maíz tostado	Calle 16C casa # 35-84, zona verde acera der	0,15	4,5	0,5	0,056	0,006	11,11	Reducir diámetro de copa y parte baja
1	Nim	Cra 36 entre calle 16A y 16B1 zona verde acera izq	0,28	5,0	1,0	0,218	0,044	20,00	Reducir diámetro de copa y parte baja
1	Mango	Cra 36 entre calle 16A y 16B, zona verde acera izq	0,45	5,0	1,0	0,564	0,113	20,00	Reducir diámetro de copa y parte baja
4	Olivo negro	Cra 36 entre calle 16B1 y 16B2, zona verde acera izq	0,18	5,0	1,0	0,361	0,072	20,00	Reducir diámetro de copa y parte baja
2	Mango	Cra 36 entre calle 16B1 y 16B2, zona verde acera izq	0,48	5,0	1,5	1,284	0,385	30,00	Reducir diámetro de copa y parte baja
1	Mango	Clle 16B3 con cra 36, zona verde acera der	0,48	6,0	2,0	0,770	0,257	33,33	Reducir diámetro de copa y parte baja
1	Mango	Cra 36 entre calle 16B3 y 16B4, zona verde acera izq	0,22	5,0	1,0	0,135	0,027	20,00	Reducir diámetro de copa y parte baja
1	Maíz tostado	Cra 36 entre calle 16B3 y 16B4, zona verde acera izq	0,18	5,0	1,0	0,090	0,018	20,00	Reducir diámetro de copa y parte baja
1	Mango	Cra 36 entre calle 16B4 y 16C, zona verde acera izq	0,35	5,0	1,0	0,341	0,068	20,00	Reducir diámetro de copa y parte baja
2	Maíz tostado	Cra 36 entre calle 16B4 y 16C, zona verde acera izq	0,25	4,5	0,5	0,314	0,035	11,11	Reducir diámetro de copa y parte baja
1	Uvito brasileiro	Cra 36 esq, frente a cemento Ultracem, zona verde acera izq	0,38	6,0	2,0	0,483	0,161	33,33	Reducir diámetro de copa y parte baja
4	Olivo negro	Cra 36 esq, frente a Droguería Prosalud, zona verde acera der	0,12	5,0	1,0	0,161	0,032	20,00	Reducir diámetro de copa y parte baja
5	Olivo negro	Cra 36 entre calle 16C Bis esq y tienda As de oro-zona verde acera izq	0,10	5,0	1,0	0,139	0,028	20,00	Reducir diámetro de copa y parte baja
2	Olivo negro	Cra 36 entre calle 16C Bis y 16D-zona verde acera der	0,18	5,0	1,0	0,181	0,036	20,00	Reducir diámetro de copa y parte baja
2	Olivo negro	Cra 36 entre calle 16D y 16E-zona verde acera der	0,20	5,0	1,0	0,223	0,045	20,00	Reducir diámetro de copa y parte baja
1	Mango	Cra 36 casa # 16D-07, zona verde acera izq	0,50	6,0	2,0	0,836	0,279	33,33	Reducir diámetro de copa y parte baja
5	Mango	Cra 36 entre calle 16E y 17-zona verde acera izq	0,50	6,0	2,0	4,180	1,393	33,33	Reducir diámetro de copa y parte baja
2	Mango	Cra 36 entre calle 16E y 17-zona verde acera izq	0,30	6,0	2,0	0,602	0,201	33,33	Reducir diámetro de copa y parte baja
1	Maíz tostado	Cra 36 entre calle 16E y 17-zona verde acera izq	0,12	5,0	1,0	0,040	0,008	20,00	Reducir diámetro de copa y parte baja
1	Uvito brasileiro	Cra 36 entre calle 16E y 17-zona verde acera izq	0,28	6,0	2,0	0,262	0,087	33,33	Reducir diámetro de copa y parte baja
75						30,766	10,472	26,23	
		12 - CDV Diagonal 18B con Transv 30A CAI SABANAS [167] 1640038 N - 1089012 E <421>							
1	Mango	Transv 29 entre diag 18D y 18C, zona verde acera der	0,28	4,5	1,0	0,197	0,044	22,22	Reducir diámetro de copa y parte baja
1	Mango	Transv 29 casa # 18C-24, zona de jardín - acera der	0,60	7,0	2,0	1,405	0,401	28,57	Reducir diámetro de copa y parte baja
1	Ceiba	Transv 29 casa # 18C-16, zona verde - acera der	0,73	6,0	2,0	1,782	0,594	33,33	Reducir diámetro de copa y parte baja
2	Mango	Transv 29 casa # 18C-06, zona verde - acera der	0,28	4,5	0,5	0,393	0,044	11,11	Reducir diámetro de copa y parte baja
1	Olivo negro	Transv 29 casa # 18C-31, frente Iglesia Pentecostal zona verde - acera izq	0,18	4,0	0,5	0,072	0,009	12,50	Reducir diámetro de copa y parte baja
1	Carafío	Transv 29 casa # 18C-21, zona verde - acera izq	0,18	4,0	0,5	0,072	0,009	12,50	Reducir diámetro de copa y parte baja
1	Maíz tostado	Transv 29 casa # 18C-21, zona verde - acera izq	0,26	5,0	0,5	0,188	0,019	10,00	Reducir diámetro de copa y parte baja
2	Mango	Transv 29 casa # 18C-21, zona verde - acera izq	0,24	5,0	0,5	0,321	0,032	10,00	Reducir diámetro de copa y parte baja
1	Roble	Transv 29 entre diag 18C y 18D, zona verde acera der	0,15	6,0	2,0	0,075	0,025	33,33	Reducir diámetro de copa y parte baja
2	Mango	Transv 29 entre diag 18C y 18D, zona verde acera der	0,28	6,0	2,0	0,524	0,175	33,33	Reducir diámetro de copa y parte baja
1	Maíz tostado	Transv 29 entre diag 18C y 18D, zona verde acera der	0,20	6,0	2,0	0,134	0,045	33,33	Reducir diámetro de copa y parte baja
2	Mango	Transv 29 costado Surtivariedades, zona verde acera izq	0,20	5,0	0,5	0,223	0,022	10,00	Reducir diámetro de copa y parte baja
3	Mango	Transv 29 entre diag 18B y 18C, zona verde acera der	0,30	6,0	2,0	0,903	0,301	33,33	Reducir diámetro de copa y parte baja
5	Mango	Transv 29 entre diag 18B y 18C, zona verde acera izq	0,28	6,0	2,0	1,311	0,437	33,33	Reducir diámetro de copa y parte baja
1	Olivo negro	Transv 29 casa # 18B-06 - Taller de moto, zona verde - acera der	0,20	5,0	1,0	0,111	0,022	20,00	Reducir diámetro de copa y parte baja
4	Mango	Transv 29 entre diag 18B y 18C, zona verde acera der	0,40	6,0	2,0	2,140	0,713	33,33	Reducir diámetro de copa y parte baja
4	Mango	Transv 29 entre diag 18A y 18B, zona verde acera der	0,37	6,0	2,0	1,831	0,610	33,33	Reducir diámetro de copa y parte baja
5	Mango	Transv 29 entre diag 18 y 18A, zona verde acera izq	0,30	6,0	2,0	1,505	0,502	33,33	Reducir diámetro de copa y parte baja
1	Níspero	Transv 29 entre diag 18 y 18A, zona verde acera izq	0,12	5,0	1,0	0,040	0,008	20,00	Reducir diámetro de copa y parte baja
7	Uvito	Transv 29 frente al CDV, zona verde acera der	0,28	6,0	2,0	1,835	0,612	33,33	Reducir diámetro de copa y parte baja
1	Totumo	Transv 29 frente al CDV, zona verde acera der	0,40	5,0	1,0	0,446	0,089	20,00	Reducir diámetro de copa y parte baja
1	Mango	Transv 29 frente al CDV, zona interna - acera der	0,30	6,0	2,0	0,301	0,100	33,33	Reducir diámetro de copa y parte baja
8	Mango	Transv 29 entre diag 18 y 18A, zona verde acera izq	0,45	7,0	2,5	6,320	2,257	35,71	Reducir diámetro de copa y parte baja
1	Almendro	Transv 29 costado tapia-frente al CDV, zona interna - acera der	0,60	8,0	3,0	1,605	0,602	37,50	Reducir diámetro de copa y parte baja
1	Roble	Transv 29 dentro del CDV, zona interna	0,50	8,0	3,0	1,115	0,418	37,50	Reducir diámetro de copa y parte baja
1	Mango	Transv 29 entre diag 17A y 18, zona verde acera der	0,20	6,0	2,0	0,134	0,045	33,33	Reducir diámetro de copa y parte baja

Nota: Las ubicaciones de acera izquierda y derecha es en el sentido que aumenta la nomenclatura en carreras y calles.

Tabla 1. Informe final inventario de árboles a podar en puntos de cámaras de seguridad en el municipio de Valledupar.

Cant.	Especie	Ubicación	Diam.	Altura	Podar	Vol Total	Vol. Podar	% Poda	Observaciones
1	Olivo negro	Transv 29 entre diag 17A y 18, zona verde acera der	0,20	6,0	2,0	0,134	0,045	33,33	Reducir diámetro de copa y parte baja
2	Mango	Transv 29 entre diag 17A y 18, zona verde acera izq	0,18	5,0	1,0	0,181	0,036	20,00	Reducir diámetro de copa y parte baja
1	Ficus	Diag 18, tapia CDV (Colegio), zona verde acera der	0,98	6,0	2,0	3,212	1,071	33,33	Reducir diámetro de copa y parte baja
1	Roble	Diag 18, tapia CDV (Colegio), zona verde acera der	0,18	6,0	2,0	0,108	0,036	33,33	Reducir diámetro de copa y parte baja
7	Mango	Diag 18, entre transv 29 y 30, zona verde acera der	0,40	6,0	2,0	3,745	1,248	33,33	Reducir diámetro de copa y parte baja
6	Mango	Diag 18, entre transv 29 y 30, zona verde acera izq	0,42	6,0	2,0	3,539	1,180	33,33	Reducir diámetro de copa y parte baja
1	Lluvia de oro	Diag 18, entre transv 29 y 30A, zona verde acera izq	0,44	5,0	1,0	0,540	0,108	20,00	Reducir diámetro de copa y parte baja
2	Algarrobbillo	Diag 18, entre transv 29 y 30, zona interna CDV	0,60	8,0	3,0	3,210	1,204	37,50	Reducir diámetro de copa y parte baja
3	Mango	Diag 18, entre transv 29 y 30, zona verde acera izq	0,25	5,0	1,0	0,523	0,105	20,00	Reducir diámetro de copa y parte baja
1	Ceiba	Diag 18, entre transv 29 y 30A, zona verde acera der	0,75	7,0	1,0	2,195	0,314	14,29	Reducir diámetro de copa y parte baja
2	Uvito	Diag 18, entre transv 29 y 30A, zona verde acera der	0,40	7,0	2,5	1,248	0,446	35,71	Reducir diámetro de copa y parte baja
1	Maíz tostado	Transv 29 casa # 18A-05, zona verde - acera izq	0,09	3,5	0,3	0,016	0,001	8,57	Reducir diámetro de copa y parte baja
87						43,635	13,928	26,59	
13 - Transv 29 Diag 19A Parte trasera UPC [162] 1647792 N - 1089291 E <422>									
3	Mango	Transv 29 entre diag 18D y 18E, zona verde acera der	0,40	5,0	1,0	1,338	0,268	20,00	Reducir diámetro de copa y parte baja
1	Maíz tostado	Transv 29 entre diag 18D y 18E, zona verde acera der	0,10	4,5	1,0	0,025	0,006	22,22	Reducir diámetro de copa y parte baja
1	Olivo negro	Transv 29 entre diag 18D y 18E, zona verde acera der	0,08	5,0	1,0	0,018	0,004	20,00	Reducir diámetro de copa y parte baja
5	Mango	Transv 29 entre diag 18D y 18E, zona verde acera izq	0,35	6,0	2,0	2,048	0,683	33,33	Reducir diámetro de copa y parte baja
3	Mango	Transv 29 entre diag 18E y 18F, zona verde acera izq	0,40	5,0	1,0	1,338	0,268	20,00	Reducir diámetro de copa y parte baja
1	Olivo negro	Transv 29 entre diag 18E y 18F, zona verde acera izq	0,20	6,0	2,0	0,134	0,045	33,33	Reducir diámetro de copa y parte baja
1	Mango	Transv 29 entre diag 18E y 18F, zona verde acera der	0,40	5,0	1,0	0,446	0,089	20,00	Reducir diámetro de copa y parte baja
1	Maíz tostado	Transv 29 casa esq entre diag 18C y 18F, zona verde acera der	0,44	5,0	1,0	0,540	0,108	20,00	Reducir diámetro de copa y parte baja
4	Maíz tostado	Transv 29 entre diag 18F y 19, zona jardín - acera izq	0,40	5,0	1,0	1,784	0,357	20,00	Reducir diámetro de copa y parte baja
1	Mango	Transv 29 entre diag 18F y 19, zona jardín - acera izq	0,28	6,0	2,0	0,262	0,087	33,33	Reducir diámetro de copa y parte baja
1	Almendro	Transv 29 entre diag 18F y 19, zona jardín - acera izq	0,50	8,0	3,0	1,115	0,418	37,50	Reducir diámetro de copa y parte baja
1	Mango	Transv 29 entre diag 19 y 19A, zona verde - acera izq	0,28	5,0	1,0	0,218	0,044	20,00	Reducir diámetro de copa y parte baja
1	Maíz tostado	Transv 29 entre diag 18F y 19A, zona verde - acera izq	0,20	6,0	2,0	0,134	0,045	33,33	Reducir diámetro de copa y parte baja
2	Olivo negro	Diag 19 frente a Provisiones Río Negro, zona verde acera der	0,18	5,0	1,0	0,181	0,036	20,00	Reducir diámetro de copa y parte baja
22	Oití	Transv 29 costado tapia UPC Sabanas, zona verde acera der	0,28	5,0	1,0	4,807	0,961	20,00	Reducir diámetro de copa y parte baja
1	Algarrobbillo	Transv 29 costado tapia UPC Sabanas, zona verde acera der	0,60	6,0	2,0	1,204	0,401	33,33	Reducir diámetro de copa y parte baja
16	Mango	Transv 29 entre diag 20 y 20A, desde Inst educ Los reales amigos-zona verde - acera izq	0,26	5,0	1,0	3,014	0,603	20,00	Reducir diámetro de copa y parte baja
4	Mango	Diag 20 tapia UPC Sabanas, zona verde acera izq	0,35	5,0	1,0	1,366	0,273	20,00	Reducir diámetro de copa y parte baja
1	Mango	Diag 20 costado Multiservicio Beraja, zona verde acera izq	0,20	5,0	1,0	0,111	0,022	20,00	Reducir diámetro de copa y parte baja
1	Matarratón	Diag 20 costado Multiservicio Beraja, zona verde acera izq	0,25	5,0	1,0	0,174	0,035	20,00	Reducir diámetro de copa y parte baja
1	Noni	Diag 20 costado Multiservicio Beraja, zona verde acera der	0,10	4,0	0,5	0,022	0,003	12,50	Reducir diámetro de copa y parte baja
1	Cotoprix	Diag 20 tapia UPC Sabanas, zona verde acera izq	0,40	5,0	1,0	0,446	0,089	20,00	Reducir diámetro de copa y parte baja
1	Maíz tostado	Transv 19A casa # 29-68, zona verde acera der	0,40	5,0	1,0	0,446	0,089	20,00	Reducir diámetro de copa y parte baja
1	Oití	Transv 19A casa # 29-58, zona verde acera izq	0,30	6,0	2,0	0,301	0,100	33,33	Reducir diámetro de copa y parte baja
1	Roble	Diag 20 tapia UPC Sabanas, zona verde acera izq	0,38	8,0	3,0	0,644	0,241	37,50	Reducir diámetro de copa y parte baja
1	Maíz tostado	Transv 29 entre diag 29 y 29A, zona verde - acera der	0,25	5,0	1,0	0,174	0,035	20,00	Reducir diámetro de copa y parte baja
1	Olivo negro	Transv 29 entre diag 29 y 29A, zona verde - acera der	0,20	5,0	1,0	0,111	0,022	20,00	Reducir diámetro de copa y parte baja
78						22,399	5,331	24,06	
14 - Carrera 23 con calle 7A [179] 1650667 N - 1088261 E <423>									
9	Mango	Cra 23 entre cll 6D y 7, zona verde acera der	0,40	5,0	1,0	4,013	0,803	20,00	Reducir diámetro de copa y parte baja
10	Uvito brasilero	Cra 23 separador entre cll 6D y 7A	0,36	6,0	2,0	4,334	1,445	33,33	Reducir diámetro de copa y parte baja
7	Mango	Cra 23 entre cll 6D y 7A, zona verde acera izq	0,35	6,0	2,0	2,868	0,956	33,33	Reducir diámetro de copa y parte baja
2	Olivo negro	Cra 23 entre cll 6D y 7A, zona verde acera izq	0,15	6,0	2,0	0,150	0,050	33,33	Reducir diámetro de copa y parte baja
3	Uvito brasilero	Cra 23 entre cll 6D y 7A, zona verde acera izq	0,45	6,0	2,0	2,032	0,677	33,33	Reducir diámetro de copa y parte baja
1	Nispero	Cra 23 entre cll 7A y 7B, zona verde acera izq	0,18	6,0	2,0	0,108	0,036	33,33	Reducir diámetro de copa y parte baja
16	Uvito brasilero	Cra 23 separador entre cll 7A y 7B	0,45	6,0	2,0	10,835	3,612	33,33	Reducir diámetro de copa y parte baja

Nota: Las ubicaciones de acera izquierda y derecha es en el sentido que aumenta la nomenclatura en carreras y calles.

Tabla 1. Informe final inventario de árboles a podar en puntos de cámaras de seguridad en el municipio de Valledupar.

Cant.	Especie	Ubicación	Diam.	Altura	5 podar	Vol Total	Vol. Poda	% Poda	Observaciones
8	Mango	Cra 23 entre cile 7A y 7B, zona verde acera izq	0,50	6,0	2,0	6,688	2,229	33,33	Reducir diámetro de copa y parte baja
4	Mango	Cra 23 entre cile 7A y 7B, zona verde acera der	0,45	6,0	2,0	2,709	0,903	33,33	Reducir diámetro de copa y parte baja
2	Mango	Cra 23 entre cile 7B y 7C, zona verde acera der	0,25	5,0	1,0	0,348	0,070	20,00	Reducir diámetro de copa y parte baja
3	Olivo negro	Cra 23 entre cile 7B y 7C, zona verde acera der	0,10	5,0	1,0	0,084	0,017	20,00	Reducir diámetro de copa y parte baja
3	Mango	Cra 23 entre cile 7B y 7C, zona verde acera izq	0,48	6,0	2,0	2,311	0,770	33,33	Reducir diámetro de copa y parte baja
1	Roble	Cra 23 entre cile 7B y 7C, zona verde acera izq	0,32	6,0	2,0	0,342	0,114	33,33	Reducir diámetro de copa y parte baja
3	Olivo negro	Cra 23 entre cile 7C y 7D, zona verde acera izq	0,20	6,0	2,0	0,401	0,134	33,33	Reducir diámetro de copa y parte baja
1	Mango	Cra 23 entre cile 7C y 7D, zona verde acera izq	0,38	6,0	2,0	0,483	0,161	33,33	Reducir diámetro de copa y parte baja
1	Mango	Cra 23 entre cile 7C y 7D, zona verde acera der	0,14	5,0	1,0	0,055	0,011	20,00	Reducir diámetro de copa y parte baja
2	Uvito brasilero	Cra 23 entre cile 7C y 7D, zona verde acera der	0,22	5,0	1,0	0,270	0,054	20,00	Reducir diámetro de copa y parte baja
1	Matarratón	Calle 7A entre cras 21A y 22, zona verde - acera izq Provisiones Los Morenos	0,60	6,0	2,5	1,204	0,502	41,67	Reducir diámetro de copa y parte baja
2	Maíz tostado	Calle 7A entre cras 21A y 22, zona verde - acera izq Provisiones Los Morenos	0,28	6,0	2,0	0,524	0,175	33,33	Reducir diámetro de copa y parte baja
5	Mango	Calle 7A entre cras 21A y 22, zona verde - acera der	0,42	6,0	2,0	2,949	0,983	33,33	Reducir diámetro de copa y parte baja
1	Olivo negro	Calle 7A esquina cra 21A, zona verde - acera der	0,36	6,0	2,0	0,433	0,144	33,33	Reducir diámetro de copa y parte baja
1	Mango	Calle 7A casa # 22-29, zona verde - acera izq	0,42	5,0	1,5	0,492	0,147	30,00	Reducir diámetro de copa y parte baja
1	Cotoprix	Calle 7A sala de belleza Katherine, zona verde - acera der	0,20	4,5	0,5	0,100	0,011	11,11	Reducir diámetro de copa y parte baja
1	Oití	Calle 7A entre cras 22 y 23, zona verde - acera izq	0,20	5,0	1,0	0,111	0,022	20,00	Reducir diámetro de copa y parte baja
1	Maíz tostado	Calle 7A entre cras 22 y 23, zona verde - acera izq	0,40	5,0	1,0	0,446	0,089	20,00	Reducir diámetro de copa y parte baja
4	Mango	Calle 7A entre cras 22 y 23, zona verde - acera izq	0,45	6,0	2,0	2,709	0,903	33,33	Reducir diámetro de copa y parte baja
9	Mango	Calle 7A entre cras 23 y 24, zona verde - acera der	0,35	6,0	2,0	3,687	1,229	33,33	Reducir diámetro de copa y parte baja
1	Mamón	Calle 7A entre cras 23 y 24, zona verde - acera der	0,22	5,0	1,0	0,135	0,027	20,00	Reducir diámetro de copa y parte baja
2	Olivo negro	Calle 7A entre cras 23 y 24, zona verde - acera der	0,18	5,0	1,0	0,181	0,036	20,00	Reducir diámetro de copa y parte baja
2	Cotoprix	Calle 7A entre cras 23 y 24, zona verde - acera izq	0,15	4,5	0,5	0,113	0,013	11,11	Reducir diámetro de copa y parte baja
1	Mango	Calle 7A casa # 23-71, zona verde - acera izq	0,42	6,0	2,0	0,590	0,197	33,33	Reducir diámetro de copa y parte baja
1	Mango	Calle 7A casa # 23-59, zona verde - acera izq	0,22	5,0	1,0	0,135	0,027	20,00	Reducir diámetro de copa y parte baja
1	Olivo negro	Calle 7A casa # 23-55, zona verde - acera izq	0,24	6,0	2,0	0,193	0,064	33,33	Reducir diámetro de copa y parte baja
1	Nispero	Calle 7A casa # 23-59, zona verde - acera izq	0,10	4,5	0,5	0,025	0,003	11,11	Reducir diámetro de copa y parte baja
2	Cotoprix	Calle 7A casa # 23-35, zona verde - acera izq	0,15	4,5	0,5	0,113	0,013	11,11	Reducir diámetro de copa y parte baja
1	Uvito brasilero	Calle 7A con 23 esquina - costado FMM, zona verde - acera izq	0,40	4,5	0,5	0,401	0,045	11,11	Podar solo parte baja
114						52,572	16,670	26,68	
		15 - Cra 38 con calle 9 Divino niño [182] 1650008 N - 1087664 E <424>							
16	Olivo negro	Cra 38 entre calle 7C y 9, zona verde acera izq	0,28	6,0	2,0	4,195	1,398	33,33	Reducir diámetro de copa y parte baja
4	Mango	Cra 38 - separador entre calle 7C y 9	0,25	5,0	1,0	0,697	0,139	20,00	Reducir diámetro de copa y parte baja
2	Olivo negro	Cra 38 - con cli 8A Esq, zona verde - acera der	0,20	5,0	1,0	0,223	0,045	20,00	Reducir diámetro de copa y parte baja
2	Olivo negro	Cra 38 - con cli 8 Esq Ferrería Oly Milena, zona verde - acera der	0,20	6,0	2,0	0,268	0,089	33,33	Reducir diámetro de copa y parte baja
1	Mango	Cra 38 Las Paisas de la 38 Esq, zona verde - acera der	0,38	6,0	2,0	0,483	0,161	33,33	Reducir diámetro de copa y parte baja
1	Mango	Cra 38 al lado Lantería- frente a calle 19, zona verde - acera der	0,55	7,0	3,0	1,180	0,506	42,86	Podar solo parte baja
1	Olivo negro	Cra 38 entre cli 9 y 9A, zona verde - acera der	0,20	5,0	1,0	0,111	0,022	20,00	Reducir diámetro de copa y parte baja
2	Cotoprix	Cra 38 entre cli 9 y 9A, zona verde - acera der	0,18	5,0	1,0	0,181	0,036	20,00	Reducir diámetro de copa y parte baja
2	Uvito brasilero	Cancha	0,47	7,0	3,0	1,724	0,739	42,86	Reducir diámetro de copa y parte baja
4	Guácimo	Cancha	0,50	6,0	2,0	3,344	1,115	33,33	Reducir diámetro de copa y parte baja
1	Mango	Cancha	0,40	7,0	2,0	0,624	0,178	28,57	Reducir diámetro de copa y parte baja
3	Totumo	Cancha	0,12	5,0	1,0	0,120	0,024	20,00	Reducir diámetro de copa y parte baja
3	Olivo negro	Cancha	0,70	8,0	3,0	6,554	2,458	37,50	Reducir diámetro de copa y parte baja
1	Mango	Cli 9- frente arco al parque, casa gris pegada a la pared del apartamento zona jardín	0,28	5,0	1,0	0,218	0,044	20,00	Reducir diámetro de copa y parte baja
2	Olivo negro	Cli 9 entre cra 35 y 36, zona verde acera izq	0,15	5,0	1,0	0,125	0,025	20,00	Reducir diámetro de copa y parte baja
2	Uvito brasilero	Cli 9 entre cra 35 y 36 esq, tienda El rey Izazza, zona verde acera izq	0,29	5,0	1,0	0,469	0,094	20,00	Reducir diámetro de copa y parte baja
1	Mango	Cli 9 entre cra 35 y 36 esq, tienda El rey Izazza, zona verde acera izq	0,46	6,0	2,0	0,708	0,236	33,33	Reducir diámetro de copa y parte baja
1	Uvito brasilero	Cli 9 casa esq con cra36, zona verde acera izq	0,40	5,0	1,0	0,446	0,089	20,00	Reducir diámetro de copa y parte baja
3	Olivo negro	Cli 9 billares Mi Hermano y yo, zona verde acera der	0,18	5,0	1,0	0,271	0,054	20,00	Reducir diámetro de copa y parte baja

Nota: Las ubicaciones de acera izquierda y derecha es en el sentido que aumenta la nomenclatura en carreras y calles.

Tabla 1. Informe final inventario de árboles a podar en puntos de cámaras de seguridad en el municipio de Valledupar.

Cant.	Especie	Ubicación	Diam.	Altura	s podar	Vol Total	Vol. Poda	% Poda	Observaciones
1	Uvito brasilero	Cra 37 # 9-05 Restaurante, zona verde acera izq	0,58	5,0	1,0	0,937	0,187	20,00	Reducir diámetro de copa y parte baja
2	Mango	Cll 9 entre cra 37 y 38 Refresquería, zona verde acera der	0,40	6,0	2,5	1,070	0,446	41,67	Reducir diámetro de copa y parte baja
1	Nispero	Cll 9 entre cra 37 y 38 Refresquería, zona verde acera der	0,22	5,0	1,0	0,135	0,027	20,00	Reducir diámetro de copa y parte baja
2	Mango	Cll 9 entre cra 37 y 38 frente a Ferretería, zona verde acera izq	0,48	7,0	3,0	1,798	0,770	42,86	Reducir diámetro de copa y parte baja
1	Uvito brasilero	Cll 9 entre cra 37 y Ferretería España, zona verde acera izq	0,28	4,5	0,5	0,197	0,022	11,11	Podar solo parte baja
59						26,078	8,905	27,25	
16 - El Boliche Cra 7 con calle 19 C [129] 1649911 N - 1091402 E <425>									
1	Uvito brasilero	Clle 19A entre cra 6 y 6A esq, zona verde-acera izq	0,44	4,5	1,0	0,486	0,108	22,22	Reducir diámetro de copa y parte baja
1	Olivo negro	Clle 19A casa # 6-81, zona verde-acera izq	0,30	6,0	1,5	0,301	0,075	25,00	Reducir diámetro de copa y parte baja
1	Mango	Clle 19A bodega entre cra 6 y 7, zona verde-acera der	0,58	8,0	2,5	1,500	0,469	31,25	Reducir diámetro de copa y parte baja
1	Olivo negro	Clle 19A Billares Palo negro # 6-81, zona verde-acera izq	0,08	4,5	0,8	0,016	0,003	17,78	Reducir diámetro de copa y parte baja
2	Almendro	Clle 19A Billar esq con cra 6B, zona verde-acera izq	0,50	6,0	2,0	1,672	0,557	33,33	Reducir diámetro de copa y parte baja
1	Maíz tostado	Clle 19A tienda esq con cra 6B, zona verde-acera izq	0,20	5,0	1,0	0,111	0,022	20,00	Reducir diámetro de copa y parte baja
5	Olivo negro	Clle 19A Centro educativo SHALOM Paz esq con cra 7, zona verde-acera izq	0,16	5,0	1,0	0,357	0,071	20,00	Reducir diámetro de copa y parte baja
1	Cotoprix	Cra 7 # 18B-89 Asadero de pollo esq, zona verde-acera der	0,20	5,0	1,0	0,111	0,022	20,00	Reducir diámetro de copa y parte baja
1	Almendro	Cra 7 # 18B-89 Asadero de pollo esq, zona verde-acera der	0,28	5,0	1,0	0,218	0,044	20,00	Reducir diámetro de copa y parte baja
3	Olivo negro	Cra 7 entre cll 19A y 19B, zona verde-acera izq	0,15	5,0	1,0	0,188	0,038	20,00	Reducir diámetro de copa y parte baja
2	Maíz tostado	Cra 7 entre cll 19A y 19B, zona verde-acera izq	0,18	5,0	1,0	0,181	0,036	20,00	Reducir diámetro de copa y parte baja
3	Mango	Cra 7 entre cll 19A y 19B, zona verde-acera der	0,38	6,0	2,0	1,449	0,483	33,33	Reducir diámetro de copa y parte baja
1	Mango	Cra 7 entre cll 19A y 19B, zona verde-acera izq	0,42	6,0	2,0	0,590	0,197	33,33	Reducir diámetro de copa y parte baja
3	Olivo negro	Cra 7 entre cll 19A y 19B, zona verde-acera der	0,10	4,5	0,5	0,075	0,008	11,11	Reducir diámetro de copa y parte baja
1	Olivo negro	Cra 7 # 19A-111 Servicio automotriz Tayrona, zona verde-acera izq	0,18	4,5	0,5	0,081	0,009	11,11	Reducir diámetro de copa y parte baja
1	Maíz tostado	Cra 7 con 19B Ebanistería, zona verde-acera izq	0,20	5,0	1,0	0,111	0,022	20,00	Reducir diámetro de copa y parte baja
1	Almendro	Cra 7 con 19B Ebanistería, zona verde-acera izq	0,44	7,0	2,5	0,755	0,270	35,71	Reducir diámetro de copa y parte baja
4	Mango	Cra 7 esq COPETTRAN, zona verde-acera der	0,50	6,0	2,0	3,344	1,115	33,33	Reducir diámetro de copa y parte baja
4	Mango	Cra 7 entre cll 19B y 19C, zona verde-acera izq	0,40	6,0	2,5	2,140	0,892	41,67	Reducir diámetro de copa y parte baja
2	Mango	Cra 7 entre cll 19B y 19C, zona verde-acera der	0,38	6,0	2,0	0,966	0,322	33,33	Reducir diámetro de copa y parte baja
39						14,653	4,763	25,13	
17 - Kenedy San Jorge Sicarare calle 19C con cra 6 [137] 1649652 N - 1091559 E <426>									
1	Oití	Clle 19C casa # 6-03, zona jardín acera izq	0,22	5,0	1,0	0,135	0,027	20,00	Reducir diámetro de copa y parte baja
1	Mango	Clle 19C casa # 6-03, zona jardín acera izq	0,50	6,0	2,0	0,836	0,279	33,33	Reducir diámetro de copa y parte baja
2	Almendro	Cra 6A con cll 19 Tope, zona verde acera izq	0,42	7,0	2,5	1,376	0,492	35,71	Reducir diámetro de copa y parte baja
2	Mango	Clle 19C entre cra 6A y 6B, zona verde-acera der	0,40	7,0	2,5	1,248	0,446	35,71	Reducir diámetro de copa y parte baja
1	Maíz tostado	Clle 19C con cra 6B Billar esq, zona verde-acera izq	0,30	6,0	2,0	0,301	0,100	33,33	Reducir diámetro de copa y parte baja
1	Mango	Clle 19C entre cra 6B y 6C frente a Taller Ernesto, zona verde-acera der	0,25	6,0	2,0	0,209	0,070	33,33	Reducir diámetro de copa y parte baja
1	Ficus	Cll 20 # 6-41 frente a tienda, zona verde-acera izq	1,20	5,0	2,0	4,013	1,605	40,00	Reducir diámetro de copa y parte baja
2	Mango	Clle 20 entre cra 6B y 6C, zona verde-acera der	0,35	6,0	2,0	0,819	0,273	33,33	Reducir diámetro de copa y parte baja
1	Nispero	Clle 20 local 6A-35, zona verde-acera izq	0,35	5,0	1,0	0,341	0,068	20,00	Reducir diámetro de copa y parte baja
1	Roble	Clle 20 casa # 6A-27, zona verde-acera izq	0,45	5,0	1,0	0,564	0,113	20,00	Reducir diámetro de copa y parte baja
1	Uvito brasilero	Clle 20 casa # 6A-07, zona verde-acera izq	0,65	6,0	2,0	1,413	0,471	33,33	Reducir diámetro de copa y parte baja
1	Oití	Clle 20 casa # 6A-01, zona verde-acera izq	0,18	5,0	1,0	0,090	0,018	20,00	Reducir diámetro de copa y parte baja
1	Mango	Clle 20 # 6-03 patio taller Servichevrolet AMIN, zona verde-acera izq	0,48	8,0	2,0	1,027	0,257	25,00	Reducir diámetro de copa y parte baja
16						12,374	4,218	29,47	
18 - cra 33A con cll 18A Parque Villa Mirian [159] 1647895 N - 1088360 E <427>									
4	Mango	Cra 33A entre cll 18 y 18A, zona verde acera der	0,40	6,0	2,0	2,140	0,713	33,33	Reducir diámetro de copa y parte baja
3	Mango	Cra 33A entre cll 18 y 18A costado Iglesia, zona verde acera izq	0,28	6,0	2,0	0,787	0,262	33,33	Reducir diámetro de copa y parte baja
2	Mango	Cra 33A entre cll 18A y 18B parque Villa Miriam, zona verde acera izq	0,60	7,0	3,0	2,809	1,204	42,86	Reducir diámetro de copa y parte baja
1	Marañón	Cra 33A frente al parque Villa Miriam, zona verde acera der	0,24	6,0	2,0	0,193	0,064	33,33	Reducir diámetro de copa y parte baja
1	Gallinero	Cra 33A frente al parque Villa Miriam, zona verde acera izq	0,65	7,0	2,5	1,648	0,589	35,71	Reducir diámetro de copa y quitar rama
2	Mango	Cra 33A Mz 22 casa 16, zona verde acera izq	0,48	7,0	2,5	1,798	0,642	35,71	Reducir diámetro de copa y quitar rama

Nota: Las ubicaciones de acera izquierda y derecha es en el sentido que aumenta la nomenclatura en carreras y calles.



Tabla 1. Informe final inventario de árboles a podar en puntos de cámaras de seguridad en el municipio de Valledupar.

Cant.	Especie	Ubicación	Diam.	Altura	Vol. a podar	Vol. Total	Vol. Poda	% Poda	Observaciones	
1	Maíz tostado	Cra 33A Mz 22 casa 15, zona verde acera izq	0,10	4,5	5,0	0,025	0,028	111,11	Reducir diámetro de copa y parte baja	
2	Maíz tostado	Cra 33A Mz 22 casa 14, zona verde acera izq	0,30	6,0	1,5	0,602	0,150	25,00	Reducir diámetro de copa y parte baja	
1	Maíz tostado	Cra 33A Mz 22 casa 13, zona verde acera izq	0,18	5,0	1,0	0,090	0,018	20,00	Reducir diámetro de copa y parte baja	
2	Maíz tostado	Cra 33A Mz 22 casa 12, zona verde acera izq	0,10	5,0	1,0	0,056	0,011	20,00	Reducir diámetro de copa y parte baja	
1	Maíz tostado	Cra 33A Mz 22 casa 11, zona verde acera izq	0,24	6,0	2,0	0,193	0,064	33,33	Reducir diámetro de copa y parte baja	
2	Mango	Cra 33A entre cll 18A y 18B, zona verde acera der	0,30	7,0	2,5	0,702	0,251	35,71	Reducir diámetro de copa y parte baja	
1	Maíz tostado	Cra 33A Mz 22 casa 10, zona verde acera izq	0,15	4,0	0,5	0,050	0,006	12,50	Reducir diámetro de copa y parte baja	
1	Uvito brasilero	Cra 33A entre cll 18A y 18B, zona verde acera der	0,40	6,0	2,0	0,535	0,178	33,33	Reducir diámetro de copa y parte baja	
1	Maíz tostado	Cra 33A entre cll 18A y 18B, zona verde acera der	0,20	5,0	1,0	0,111	0,022	20,00	Reducir diámetro de copa y parte baja	
1	Mango	Cra 33A entre cll 18A y 18B, zona verde acera der	0,25	5,0	0,5	0,174	0,017	10,00	Reducir diámetro de copa y parte baja	
2	Roble	Cra 33A Mz 21 casa 20, zona verde acera izq	0,28	5,0	0,5	0,437	0,044	10,00	Reducir diámetro de copa y parte baja	
1	Olivo negro	Cra 33A Mz 21 casa 19 zona verde acera izq	0,23	5,0	0,5	0,147	0,015	10,00	Reducir diámetro de copa y parte baja	
1	Maíz tostado	Cra 33A Mz 21 casa 18 zona verde acera izq	0,13	5,0	0,5	0,047	0,005	10,00	Reducir diámetro de copa y parte baja	
1	Olivo negro	Cra 33A Mz 21 casa 15 zona verde acera izq	0,19	5,0	1,0	0,101	0,020	20,00	Reducir diámetro de copa y parte baja	
1	Mango	Cra 33A Mz 21 casa 14 zona verde acera izq	0,80	7,0	3,0	2,497	1,070	42,86	Reducir diámetro de copa y parte baja	
1	Cotoprix	Cra 33A Mz 21 casa 13 zona verde acera izq	0,17	4,5	0,5	0,072	0,008	11,11	Reducir diámetro de copa y parte baja	
1	Uvito brasilero	Cra 33A Mz 25 casa 6 zona verde acera der	0,42	5,0	0,5	0,492	0,049	10,00	Reducir diámetro de copa y parte baja	
1	Mango	Cra 33A Mz 25 casa 3 zona verde acera der	0,30	5,0	0,5	0,251	0,025	10,00	Reducir diámetro de copa y parte baja	
1	Cotoprix	Cra 33A Mz 25 casa 3 zona verde acera der	0,20	5,0	0,5	0,111	0,011	10,00	Reducir diámetro de copa y parte baja	
1	Maíz tostado	Cra 33A Mz 25 casa 2 zona verde acera der	0,21	5,0	0,5	0,123	0,012	10,00	Reducir diámetro de copa y parte baja	
1	Cotoprix	Cra 33A Mz 25 casa 1 zona verde acera der	0,12	4,5	0,5	0,036	0,004	11,11	Reducir diámetro de copa y parte baja	
4	Uvito brasilero	Cll 18A entre cra 33A y 34, zona verde acera der	0,50	7,0	2,0	3,901	1,115	28,57	Reducir diámetro de copa y parte baja	
1	Garcero	Cll 18A entre cra 33A y 34, zona verde acera der	0,20	7,0	1,2	0,156	0,027	17,14	Reducir diámetro de copa y parte baja	
1	Algarrobbillo	Cra 34A entre calle 18A y 18A1-atrás de las gradas del parque, zona verde acera izq	0,90	10,0	4,0	4,515	1,806	40,00	Reducir diámetro de copa y parte baja	
7	Mango	Cra 34A entre calle 18A y 18A1-atrás de las gradas del parque, zona verde acera izq	0,50	8,0	3,0	7,803	2,926	37,50	Reducir diámetro de copa y parte baja	
1	Mango	Cll 18A entre cra 33A y 34B, zona verde acera izq	0,60	7,0	3,0	1,405	0,602	42,86	Reducir diámetro de copa y parte baja	
1	Uvito brasilero	Cll 18A entre cra 33A y 34B Mz 32 casa 8-tailer de motos, zona verde acera der	0,60	10,0	3,0	2,006	0,602	30,00	Reducir diámetro de copa y parte baja	
3	Uvito brasilero	Cll 18A entre cra 33A y 34B, zona verde acera izq	0,40	6,0	2,5	1,605	0,669	41,67	Reducir diámetro de copa y parte baja	
5	Mango	Cll 18A entre cra 33A y 34A-costado parque, zona verde acera izq	0,40	6,0	2,0	2,675	0,892	33,33	Reducir diámetro de copa y parte baja	
2	Matarratón Amer	Cll 18A entre cra 33A y 34-costado Droguería, zona verde acera der	0,18	5,0	0,5	0,181	0,018	10,00	Reducir diámetro de copa y parte baja	
4	Mango	Cancha, parte interna detrás de las gradas de Basket	0,36	6,0	2,0	1,734	0,578	33,33	Reducir diámetro de copa y parte baja	
1	Corazón fino	Cancha, parte interna detrás de las gradas de Basket	0,68	7,0	3,0	1,804	0,773	42,86	Reducir diámetro de copa y parte baja	
68						44,012	15,491	27,57		
	19 - Cancha Villa Miriam Cra 34A Calle 18A-2 [157] 1647691 N - 1088408 E <128>									
1	Cotoprix	Cra 34A entre calle 18A1 y 18A2, zona verde acera izq	0,46	6,0	2,0	0,708	0,236	33,33	Reducir diámetro de copa y parte baja	
1	Maíz tostado	Cra 34A entre calle 18A1 y 18A2, zona verde acera izq	0,30	6,0	2,0	0,301	0,100	33,33	Reducir diámetro de copa y parte baja	
10	Mango	Cra 34A entre calle 18A1 y 18A2, zona verde acera izq	0,50	8,0	3,0	11,147	4,180	37,50	Reducir diámetro de copa y parte baja	
2	Olivo negro	Cra 34A entre calle 18A1 y 18A2, zona verde acera izq	0,20	5,0	1,0	0,223	0,045	20,00	Reducir diámetro de copa y parte baja	
2	Mamón	Cra 34A entre calle 18A1 y 18A2, zona verde acera izq	0,30	5,0	1,0	0,502	0,100	20,00	Reducir diámetro de copa y parte baja	
1	Mango	Cra 34A entre calle 18A1 y 18A2-costado cancha, zona verde acera der	0,18	5,0	1,5	0,090	0,027	30,00	Reducir diámetro de copa y parte baja	
1	Almendro	Cra 34A entre calle 18A2 y 18B, zona verde acera izq	0,23	6,0	2,0	0,177	0,059	33,33	Reducir diámetro de copa y parte baja	
1	Algarrobbillo	Cra 34A entre calle 18A2 y 18B, zona verde acera izq	0,42	8,0	3,0	0,787	0,295	37,50	Reducir diámetro de copa y parte baja	
2	Mango	Cra 34A entre calle 18A2 y 18B, zona verde acera izq	0,18	4,5	0,5	0,163	0,018	11,11	Reducir diámetro de copa y parte baja	
1	Mango	Cra 34A entre calle 18A2 y 18B, zona verde acera der	0,10	4,5	0,5	0,025	0,003	11,11	Reducir diámetro de copa y parte baja	
3	Cotoprix	Cra 34A entre calle 18A2 y 18B, zona verde acera der	0,18	5,0	1,0	0,271	0,054	20,00	Reducir diámetro de copa y parte baja	
3	Uvito brasilero	calle 18B entre cra 33A y 34A-cancha,	0,35	6,0	2,0	1,229	0,410	33,33	Podar solo en parte baja	
1	Ceiba	calle 18B entre cra 33A y 34A-cancha,	1,20	8,0	2,0	6,421	1,605	25,00	Reducir diámetro de copa y parte baja	
1	Trupillo	Clle 18A entre cra 34A y 34B, parque	0,48	8	4	1,027	0,514	50,00	Reducir diámetro de copa y parte baja	
4	Mango	Clle 18A entre cra 34A y 34B zona verde acera izq	0,48	8,0	4,0	4,109	2,055	50,00	Reducir diámetro de copa parte alta y baja	
1	Garcero	Cra 34A entre calle 18A1 y 18A2, en la vía	0,60	6,0	2,0	1,204	0,401	33,33	Reducir diámetro de copa y parte baja	

Nota: Las ubicaciones de acera izquierda y derecha es en el sentido que aumenta la nomenclatura en carreras y calles.

Tabla 1. Informe final inventario de árboles a podar en puntos de cámaras de seguridad en el municipio de Valledupar.

Cant.	Especie	Ubicación	Diam.	Altura	s podar	Vol Total	Vol. Poda	% Poda	Observaciones
1	Mango	Cra 34A entre calle 18A1 y 18A2, en la vía	0,28	6,0	2,0	0,262	0,087	33,33	Reducir diámetro de copa y parte baja
2	Uvito brasileiro	Cra 34A entre calle 18A1 y 18A2, en la vía	0,40	6,0	2,0	1,070	0,357	33,33	Reducir diámetro de copa y parte baja
3	Uvito brasileiro	Cra 34A entre calle 18A1 y 18A2, en la vía	0,45	6,0	2,0	2,032	0,677	33,33	Reducir diámetro de copa y parte baja
7	Algarrobbillo	Cra 34A dentro del Parque	0,55	10,0	2,5	11,802	2,950	25,00	Reducir diámetro de copa y parte baja
3	Trupillo	Cra 34A dentro del Parque	0,48	8,0	2,0	3,082	0,770	25,00	Reducir diámetro de copa y parte baja
1	Ceiba	Clle 18B, vía frente a cancha, subida a Francisco de Paula	1,20	10,0	3,0	8,026	2,408	30,00	Reducir diámetro de copa y parte baja
1	Olivo negro	Clle 18B con cra 34- casa esquina, zona verde acera der	0,48	10,0	3,0	1,284	0,385	30,00	Reducir diámetro de copa y parte baja
6	Mango	Clle 18A2 entre cra 33A y 34A, zona verde acera izq	0,35	6,0	2,0	2,458	0,819	33,33	Reducir diámetro de copa y parte baja
1	Cotoprix	Clle 18A2 entre cra 33A y 34A, zona verde acera der (Cancha)	0,38	6,0	2,0	0,483	0,161	33,33	Reducir diámetro de copa y parte baja
1	Maíz tostado	Clle 18A2 entre cra 33A y 34A, zona verde acera der (Cancha)	0,25	5,0	1,0	0,174	0,035	20,00	Reducir diámetro de copa y parte baja
61						59,055	18,752	29,83	
		20 - CROMI Cra 19E No. 5D -34 Barrio Arizona [186] 1651166 N - 1088503 E <429>							
1	Mango	Cra 19E casa 5C-42, zona verde- acera der	0,12	4,5	0,5	0,036	0,004	11,11	Reducir diámetro de copa y parte baja
1	Olivo negro	Cra 19E casa 5C-33, zona verde- acera izq	0,17	4,5	0,5	0,072	0,008	11,11	Reducir diámetro de copa y parte baja
1	Algarrobbillo	Cra 19E frente al CROMI, zona verde- acera izq	0,80	6,0	2,0	2,140	0,713	33,33	Reducir diámetro de copa y parte baja
1	Olivo negro	Cra 19E casa 6Bis-05, zona jardín- acera izq	0,28	5,0	1,0	0,218	0,044	20,00	Reducir diámetro de copa y parte baja
1	Mango	Cra 19E casa 6Bis-9, Los sueños de Pan, zona jardín- acera izq	0,26	6,0	2,0	0,226	0,075	33,33	Reducir diámetro de copa y parte baja
2	Mango	Cra 19E casa 6Bis-13, Porton negro, zona jardín- acera izq	0,50	6,0	2,0	1,672	0,557	33,33	Reducir diámetro de copa y parte baja
1	Mango	Cra 19E Jardín infantil aprendiendo a escalar, zona jardín- acera der	0,40	6,0	2,0	0,535	0,178	33,33	Reducir diámetro de copa y parte baja
3	Mango	Cll 5D entre cra 19E y 20, zona verde acera der	0,28	6,0	2,0	0,787	0,262	33,33	Reducir diámetro de copa y parte baja
2	Olivo negro	Cll 5D entre cra 19E y 20, zona verde acera izq	0,25	6,0	2,0	0,418	0,139	33,33	Reducir diámetro de copa y parte baja
1	Mango	Cll 5D entre cra 19E y 20, zona verde acera izq	0,18	6,0	2,0	0,108	0,036	33,33	Reducir diámetro de copa y parte baja
1	Mango	Cll 6 casa 20-20, zona jardín acera der	0,48	6,0	2,0	0,770	0,257	33,33	Reducir diámetro de copa y parte baja
1	Mamón	Cll 6 casa 20-30, zona jardín acera der	0,30	6,0	2,0	0,301	0,100	33,33	Reducir diámetro de copa y parte baja
1	Mango	Cll 6 casa 20-30, zona verde acera der	0,28	5,0	1,0	0,218	0,044	20,00	Reducir diámetro de copa y parte baja
2	Cotoprix	Cll 5D casa 20-40 esq, zona acera der	0,10	4,0	0,5	0,045	0,006	12,50	Reducir diámetro de copa y parte baja
3	Mango	Cll 6 con cra 19D muere frente al CROMI, zona verde- acera izq y der	0,25	6,0	2,0	0,627	0,209	33,33	Reducir diámetro de copa y parte baja
1	Mango	Cra 19E casa 6Bis 1-39, zona jardín acera izq	0,42	6,0	2,0	0,590	0,197	33,33	Reducir diámetro de copa y parte baja
1	Mango	Clle 5C casa 19D-86 esq, zona jardín acera izq	0,58	6,0	2,0	1,125	0,375	33,33	Reducir diámetro de copa y parte baja
24						9,890	3,205	27,92	
		21 - Cra 19D cll 7A Semáforo La Esperanza [185] 1650804 N- 1088728 E <430>							
1	Mango	Cll 7A con cra 19B esq- al lado de zapatería, zona verde acera der	0,42	6,0	2,0	0,590	0,197	33,33	Reducir diámetro de copa y parte baja
4	Uvito brasileiro	Cll 7A con cra 19B esq- al lado de zapatería, zona verde acera der	0,22	5,0	1,0	0,540	0,108	20,00	Reducir diámetro de copa y parte baja
1	Oití	Cll 7A con cra 19B esq- al lado de zapatería, zona verde acera der	0,15	4,5	0,5	0,056	0,006	11,11	Reducir diámetro de copa y parte baja
1	Olivo negro	Cll 7A entre cra 19B y 19C, zona verde acera izq	0,28	4,5	0,5	0,197	0,022	11,11	Reducir diámetro de copa y parte baja
3	Mango	Cll 7A entre cra 19B y 19C, zona verde acera izq	0,30	5,0	1,0	0,752	0,150	20,00	Reducir diámetro de copa y parte baja
3	Mango	Cll 7A entre cra 19B y 19C, zona verde acera der	0,25	5,0	1,0	0,523	0,105	20,00	Reducir diámetro de copa y parte baja
1	Cotoprix	Cll 7A entre cra 19B y 19C, zona verde acera der	0,38	5,0	1,0	0,402	0,080	20,00	Reducir diámetro de copa y parte baja
1	Maíz tostado	Cll 7A entre cra 19C y 19D, zona verde acera izq	0,30	5,0	1,0	0,251	0,050	20,00	Reducir diámetro de copa y parte baja
1	Mango	Cll 7A entre cra 19C y 19D, zona verde acera izq	0,28	5,0	1,0	0,218	0,044	20,00	Reducir diámetro de copa y parte baja
5	Oití	Cll 7A entre cra 19C y 19D, zona verde acera der	0,27	5,0	1,0	1,016	0,203	20,00	Reducir diámetro de copa y parte baja
1	Mango	Cll 7A entre cra 19C y 19D, zona verde acera der	0,45	5,0	1,0	0,564	0,113	20,00	Reducir diámetro de copa y parte baja
1	Maíz tostado	Cll 7A entre cra 19C y 19D, zona verde acera izq	0,30	5,0	1,0	0,251	0,050	20,00	Reducir diámetro de copa y parte baja
1	Cotoprix	Cll 7A entre cra 19C y 19D, zona verde acera izq	0,35	5,0	1,0	0,341	0,068	20,00	Reducir diámetro de copa y parte baja
1	Mango	Cll 7A entre cra 19C y 19D, zona verde acera izq	0,22	5,0	1,0	0,135	0,027	20,00	Reducir diámetro de copa y parte baja
1	Uvito brasileiro	Cll 7A 3 Estanco semáforo, zona verde acera izq	0,18	5,0	1,0	0,090	0,018	20,00	Reducir diámetro de copa y parte baja
3	Maíz tostado	Cll 7A entre cra 19D y 19E, zona verde acera izq	0,18	5,0	1,0	0,271	0,054	20,00	Reducir diámetro de copa y parte baja
1	Mango	Cll 7A entre cra 19D y 19E, zona verde acera izq	0,40	5,0	1,0	0,446	0,089	20,00	Reducir diámetro de copa y parte baja
3	Mango	Cll 7A entre cra 19D y 19E, zona verde acera der	0,22	5,0	1,0	0,405	0,081	20,00	Reducir diámetro de copa y parte baja
2	Maíz tostado	Cll 7A entre cra 19D y 19E, zona verde acera der	0,15	4,5	0,5	0,113	0,013	11,11	Reducir diámetro de copa y parte baja

Nota: Las ubicaciones de acera izquierda y derecha es en el sentido que aumenta la nomenclatura en carreras y calles.

Tabla 1. Informe final inventario de árboles a podar en puntos de cámaras de seguridad en el municipio de Valledupar.

Cant.	Especie	Ubicación	Diam.	Altura	Vol a podar	Vol Total	Vol. Poda	% Poda	Observaciones
1	Cotoprix	Cll 7A entre cra 19D y 19E, zona verde acera izq	0,25	5,0	1,0	0,174	0,035	20,00	Reducir diámetro de copa y parte baja
2	Alistonia	Cll 7A entre cra 19D y 19E, zona verde acera der	0,50	7,0	3,0	1,951	0,836	42,86	Reducir diámetro de copa y parte baja
2	Mango	Cll 7A entre cra 19D y 19E, zona verde acera izq	0,30	6,0	2,0	0,602	0,201	33,33	Reducir diámetro de copa y parte baja
1	Uvito brasilero	Cll 7A entre cra 19D y 19E, zona verde acera der	0,22	5,0	1,0	0,135	0,027	20,00	Reducir diámetro de copa y parte baja
1	Olivo negro	Cll 7A entre cra 19D y 19E, zona verde acera der	0,28	5,0	1,0	0,218	0,044	20,00	Reducir diámetro de copa y parte baja
2	Níspero	Cll 7A entre cra 19D y 19E, zona verde acera der	0,50	5,0	1,0	1,393	0,279	20,00	Reducir diámetro de copa y parte baja
8	Mango	Cll 7A entre cra 19E y 21, zona verde acera izq	0,40	6,0	2,0	4,280	1,427	33,33	Reducir diámetro de copa y parte baja
2	Cotoprix	Cll 7A entre cra 19E y 21, zona verde acera der	0,20	6,0	1,0	0,268	0,045	16,67	Reducir diámetro de copa y parte baja
4	Mango	Cll 7A entre cra 19E y 21, zona verde acera der	0,18	5,0	1,0	0,361	0,072	20,00	Reducir diámetro de copa y parte baja
2	Olivo negro	Cll 7A entre cra 19E y 21, zona verde acera der	0,24	5,0	1,0	0,321	0,064	20,00	Reducir diámetro de copa y parte baja
1	Uvito brasilero	Cll 7A entre cra 19E y 21, zona verde acera der	0,22	5,0	1,0	0,135	0,027	20,00	Reducir diámetro de copa y parte baja
4	Oití	Cll 7A entre cra 19E y 21, zona verde acera der	0,12	5,0	1,0	0,161	0,032	20,00	Reducir diámetro de copa y parte baja
1	Níspero	Cll 7A entre cra 19E y 21, zona verde acera der	0,55	6,0	2,0	1,012	0,337	33,33	Reducir diámetro de copa y parte baja
1	Mamón	Cll 7A entre cra 19E y 21, zona verde acera der	0,48	7,0	3,0	0,899	0,385	42,86	Reducir diámetro de copa y parte baja
2	Olivo negro	Cll 7A entre cra 19E y 21, zona verde acera izq	0,22	6,0	2,0	0,324	0,108	33,33	Reducir diámetro de copa y parte baja
2	Níspero	Cll 7A entre cra 19E y 21, zona verde acera izq	0,30	6,0	2,0	0,602	0,201	33,33	Reducir diámetro de copa y parte baja
4	Mango	Cra 19D entre calle 6C y 6D, zona verde acera izq	0,38	5,0	1,0	1,610	0,322	20,00	Reducir diámetro de copa y parte baja
5	Mango	Cra 19D entre calle 6C y 6D, zona verde acera der	0,46	6,0	2,0	3,538	1,179	33,33	Reducir diámetro de copa y parte baja
2	Cotoprix	Cra 19D entre calle 6C y 6D, zona verde acera izq	0,18	5,0	1,0	0,181	0,036	20,00	Reducir diámetro de copa y parte baja
1	Nim	Cra 19D entre calle 6C y 6D, zona verde acera izq	0,13	5,0	1,0	0,047	0,009	20,00	Reducir diámetro de copa y parte baja
5	Mango	Cra 19D entre calle 6C y 6D, zona verde acera der	0,40	5,0	1,0	2,229	0,445	20,00	Reducir diámetro de copa y parte baja
8	Mango	Cra 19D entre calle 6D y 7, zona verde acera izq	0,45	5,0	1,0	4,515	0,903	20,00	Reducir diámetro de copa y parte baja
1	Mango	Cra 19D entre calle 7 y 7A, zona verde acera der	0,28	6,0	2,0	0,262	0,087	33,33	Reducir diámetro de copa y parte baja
8	Oití	Cra 19D entre calle 7 y 7A, zona verde acera izq	0,25	5,0	1,0	1,393	0,279	20,00	Reducir diámetro de copa y parte baja
2	Maíz tostado	Cra 19D entre calle 7 y 7A, zona verde acera der	0,18	5,0	1,0	0,181	0,036	20,00	Reducir diámetro de copa y parte baja
3	Mango	Cra 19D entre calle 7 y 7A, zona verde acera izq	0,80	10,0	3,0	10,701	3,210	30,00	Reducir diámetro de copa y parte baja
1	Cotoprix	Cra 19D entre calle 7 y 7A, zona verde acera izq	0,08	5,0	1,0	0,018	0,004	20,00	Reducir diámetro de copa y parte baja
2	Cotoprix	Cra 19D entre calle 7A y 7B, zona verde acera izq	0,08	4,5	0,5	0,032	0,004	11,11	Reducir diámetro de copa y parte baja
1	Uvito brasilero	Cra 19D entre calle 7A y 7B, zona verde acera izq	0,21	4,5	0,5	0,111	0,012	11,11	Reducir diámetro de copa y parte baja
3	Mango	Cra 19D entre calle 7A y 7B, zona verde acera der	0,24	5,0	1,0	0,482	0,096	20,00	Reducir diámetro de copa y parte baja
4	Mango	Cra 19D entre calle 7A y 7B, zona verde acera izq	0,30	5,0	1,0	1,003	0,201	20,00	Reducir diámetro de copa y parte baja
1	Caucho	Cra 19D entre calle 7A y 7B, zona verde acera der	0,48	5,0	1,0	0,642	0,128	20,00	Reducir diámetro de copa y parte baja
1	Níspero	Cra 19D entre calle 7B y 7C, zona verde acera der	0,14	4,0	0,5	0,044	0,005	12,50	Reducir diámetro de copa y parte baja
2	Mango	Cra 19D entre calle 7C y 7E, zona verde acera der	0,60	8,0	3,0	3,210	1,204	37,50	Reducir diámetro de copa y parte baja
125						50,194	13,759	22,35	
		Entrada barrio La Victoria 1647538 N-1087886 E <431> Corregir direccion							
1	Uvito brasilero	Cra 36 entre cll 8Abis y 18A1, zona verde acera der	0,40	5,0	1,0	0,446	0,089	20,00	Reducir diámetro de copa y parte baja
1	Nim	Cra 36 entre cll 8Abis y 18A1, zona verde acera izq	0,08	4,5	0,5	0,016	0,002	11,11	Reducir diámetro de copa y parte baja
3	Olivo negro	Cra 36 entre cll 8Abis y 18A1, zona verde acera izq	0,10	5,0	1,0	0,084	0,017	20,00	Reducir diámetro de copa y parte baja
1	Cotoprix	Cra 36 entre cll 8Abis y 18A1, zona verde acera der	0,15	5,0	1,0	0,063	0,013	20,00	Reducir diámetro de copa y parte baja
1	Níspero	Cra 36 entre cll 8Abis y 18A1, zona verde acera der	0,18	5,0	1,0	0,090	0,018	20,00	Reducir diámetro de copa y parte baja
1	Uvito brasilero	Cra 36 entre cll 8Abis y 18A1, zona verde acera der	0,10	5,0	1,0	0,028	0,006	20,00	Reducir diámetro de copa y parte baja
1	Cotoprix	Cra 36 entre cll 8Abis y 18A1, zona verde acera der	0,18	5,0	1,0	0,090	0,018	20,00	Reducir diámetro de copa y parte baja
1	Níspero	Cra 36 entre cll 8Abis y 18A1, zona verde acera izq	0,11	5,0	1,0	0,034	0,007	20,00	Reducir diámetro de copa y parte baja
1	Olivo negro	Cra 36 entre cll 8A1 y 18A2, zona jardin - acera izq	0,21	6,0	2,0	0,147	0,049	33,33	Reducir diámetro de copa y parte baja
1	Almendro	Cra 36 con cll 18A2 esq fin tapia Colegio, zona verde - acera izq	0,70	6,0	2,0	1,639	0,546	33,33	Reducir diámetro de copa y parte baja
1	Mango	Cra 36 con cll 18A2 y 18A3, zona patio - acera der	0,60	6,0	2,0	1,204	0,401	33,33	Reducir diámetro de copa y parte baja
1	Totumo	Cra 36 con cll 18A2 y 18A3 Lavadero de motos Villa Luz, zona verde - acera der	0,18	5,0	1,0	0,090	0,018	20,00	Reducir diámetro de copa y parte baja
3	Mango	Cra 36 con cll 18A2 y 18A3 costado tapia colegio, zona verde - acera izq	0,48	6,0	2,0	2,311	0,770	33,33	Reducir diámetro de copa y parte baja
1	Mango	Cra 36 con cll 18A2 y 18A3, patio colegio - acera izq	0,50	6,0	2,0	0,836	0,279	33,33	Reducir diámetro de copa y parte baja

Nota: Las ubicaciones de acera izquierda y derecha es en el sentido que aumenta la nomenclatura en carreras y calles.

Tabla 1. Informe final inventario de árboles a podar en puntos de cámaras de seguridad en el municipio de Valledupar.

Cant.	Especie	Ubicación	Diam.	Altura	s podar	Vol Total	Vol. Poda	% Poda	Observaciones
2	Maíz tostado	Cra 36 con cli 18A2 y 18A3, alrededor colegio y costado, zona verde- acera izq	0,27	5,0	1,0	0,406	0,081	20,00	Reducir diámetro de copa y parte baja
2	Mango	Cra 36 con cli 18A3 y 18B, zona verde- acera izq	0,29	5,0	1,0	0,469	0,094	20,00	Reducir diámetro de copa y parte baja
1	Maíz tostado	Cra 36 con cli 18A3 y 18B, zona verde- acera der	0,30	5,0	1,0	0,251	0,050	20,00	Reducir diámetro de copa y parte baja
1	Mango	Cra 36 con cli 18A3 y 18B, zona verde- acera der	0,40	5,0	1,0	0,446	0,089	20,00	Reducir diámetro de copa y parte baja
1	Otí	Cra 36 con cli 18A3 y 18B, zona verde- acera der	0,28	5,0	1,0	0,218	0,044	20,00	Reducir diámetro de copa y parte baja
1	Uvito brasileiro	Cra 36 con cli 18A3 y 18B, zona jardín- acera der	0,45	5,0	1,0	0,564	0,113	20,00	Reducir diámetro de copa y parte baja
1	Olivo negro	Cra 36 con cli 18A3 y 18B, zona jardín- acera izq	0,09	4,5	0,5	0,020	0,002	11,11	Reducir diámetro de copa y parte baja
1	Mango	Cra 36 con cli 18A3 y 18B, andén- acera izq	0,50	5,0	1,0	0,697	0,139	20,00	Reducir diámetro de copa y parte baja
1	Mango	Cra 36 con cli 18B y 18C, zona jardín- acera izq	0,60	5,0	2,0	1,003	0,401	40,00	Reducir diámetro de copa y parte baja
1	Olivo negro	Cra 36 con cli 18B y 18C, zona verde- acera der	0,38	5,0	1,0	0,402	0,080	20,00	Reducir diámetro de copa y parte baja
1	Cotoprix	Cra 36 con cli 18B y 18C, zona verde- acera der	0,18	5,0	1,0	0,090	0,018	20,00	Reducir diámetro de copa y parte baja
1	Uvito brasileiro	Cra 36 con cli 18B y 18C, zona verde- acera der	0,30	5,0	1,0	0,251	0,050	20,00	Reducir diámetro de copa y parte baja
2	Mango	Cra 36 con cli 18B y 18C, zona verde- acera der	0,40	5,0	1,0	0,892	0,178	20,00	Reducir diámetro de copa y parte baja
1	Uvito brasileiro	Cra 36 con cli 18B y 18C, zona verde- acera der	0,24	4,5	0,5	0,144	0,016	11,11	Reducir diámetro de copa y parte baja
1	Mango	Cra 36 con cli 18B y 18C, zona jardín- acera der	0,50	5,0	1,0	0,697	0,139	20,00	Reducir diámetro de copa y parte baja
2	Mango	Clle 18A2 entre cra 34B1 y 35, zona verde- acera der	0,42	5,0	1,0	0,983	0,197	20,00	Reducir diámetro de copa y parte baja
1	Maíz tostado	Clle 18A2 entre cra 34B1 y 35, zona verde- acera der	0,42	5,0	1,0	0,492	0,098	20,00	Reducir diámetro de copa y parte baja
2	Mango	Clle 18A2 entre cra 34B1 y 35, zona verde- acera izq	0,30	5,0	1,0	0,502	0,100	20,00	Reducir diámetro de copa y parte baja
1	Mango	Cra 35 casa 18A2-6 y 18C, zona jardín- acera der	0,25	5,0	1,5	0,174	0,052	30,00	Reducir diámetro de copa y parte baja
1	Carreto	Clle 18A2 con cra 35 esq, tienda Larry, zona verde- acera der	0,50	7,0	3,0	0,975	0,418	42,86	Reducir diámetro de copa y parte baja
1	Mango	Clle 18A2 entre cra 35 y 36, zona jardín- acera izq	0,55	6,0	1,5	1,012	0,253	25,00	Reducir diámetro de copa y parte baja
1	Olivo negro	Clle 18A2 casa 35-06 esq, zona verde acera der	0,25	5,0	1,0	0,174	0,035	20,00	Reducir diámetro de copa y parte baja
1	Olivo negro	Clle 18A2 al lado de variedades Yulieth, zona verde acera der	0,16	4,5	0,5	0,064	0,007	11,11	Reducir diámetro de copa y parte baja
1	Maíz tostado	Clle 18A2 casa 35-35 color verde, zona jardín acera izq	0,26	4,0	1,0	0,151	0,038	25,00	Reducir solo diámetro de copa
1	Mango	Clle 18A2 entre cra 36 y 36Bis, zona verde- acera der	0,45	8,0	3,0	0,903	0,339	37,50	Reducir diámetro de copa y parte baja
2	Olivo negro	Clle 18A2 entre cra 36 y 36Bis, zona verde- acera izq	0,18	6,0	2,0	0,217	0,072	33,33	Reducir diámetro de copa y parte baja
1	Maíz tostado	Clle 18A2 entre cra 36 y 36Bis, andén- acera izq	0,36	6,0	2,0	0,433	0,144	33,33	Reducir diámetro de copa y parte baja
2	Maíz tostado	Clle 18A2 entre cra 36 y 36Bis, zona verde- acera izq	0,18	5,0	1,0	0,181	0,036	20,00	Reducir diámetro de copa y parte baja
1	Mango	Clle 18A2 entre cra 36 y 36Bis, zona verde- acera izq	0,48	4,5	0,5	0,578	0,064	11,11	Reducir diámetro de copa y parte baja
2	Swingle	Clle 18A2 entre cra 36 y 36Bis, zona jardín- acera izq	0,36	4,5	0,5	0,650	0,072	11,11	Reducir diámetro de copa y parte baja
1	Mango	Clle 18A2 casa 36-45 esq, zona verde acera izq	0,41	5,0	1,5	0,468	0,141	30,00	Reducir diámetro de copa y parte baja
4	Mango	Clle 18A2 entre cra 36 y 36Bis, zona jardín- acera izq	0,28	5,0	1,0	0,874	0,175	20,00	Reducir diámetro de copa y parte baja
2	Maíz tostado	Clle 18A2 entre cra 36Bis y 37, zona verde- acera der	0,26	5,0	1,0	0,377	0,075	20,00	Reducir diámetro de copa y parte baja
2	Uvito brasileiro	Clle 18A2 entre cra 36Bis y 37, zona verde- acera izq	0,30	5,0	1,0	0,502	0,100	20,00	Reducir diámetro de copa y parte baja
1	Maíz tostado	Clle 18A2 entre cra 36Bis y 37, zona verde- acera izq	0,48	5,0	1,0	0,642	0,128	20,00	Reducir diámetro de copa y parte baja
2	Olivo negro	Clle 18A2 entre cra 36Bis y 37, zona verde- acera der	0,20	5,5	1,5	0,245	0,067	27,27	Reducir diámetro de copa y parte baja
3	Mango	Clle 18A2 cuadra antes del puente, zona verde- acera der	0,50	6,0	2,0	2,508	0,836	33,33	Reducir diámetro de copa y parte baja
2	Maíz tostado	Clle 18A2 cuadra antes del puente, zona verde- acera izq	0,45	5,0	1,0	1,129	0,226	20,00	Reducir diámetro de copa y parte baja
1	Mango	Clle 18A2 cuadra antes del puente, zona verde- acera izq	0,60	6,0	2,0	1,204	0,401	33,33	Reducir diámetro de copa y parte baja
1	Roble	Clle 18A2 orilla acequia al lado del puente, acera der	0,50	8,0	3,0	1,115	0,418	37,50	Reducir diámetro de copa y parte baja
75						30,181	8,222	23,37	
		23 - Cra 37 Hospitalito 450 años [153] 1647129 N - 1087614 E <432>							
1	Chicho	Cra 37 peluquería, zona jardín - acera izq	0,55	5,5	4,0	0,927	0,674	72,73	Reducir diámetro de copa y parte baja
1	Mango	Cra 37- separador entre cli 18A2 y 18C, zona verde acera izq	0,15	4,0	0,5	0,050	0,006	12,50	Reducir diámetro de copa y parte baja
4	Mango	Cra 37- parque (espacio público) acera izq	0,40	5,0	1,5	1,784	0,535	30,00	Reducir diámetro de copa y parte baja
1	Nim	Cra 37 entre cli 18A2 y 18C, zona jardín acera izq	0,30	5,0	1,0	0,251	0,050	20,00	Reducir diámetro de copa y parte baja
3	Mango	Cra 37 entre cli 18A2 y 18C, zona jardín acera izq	0,25	5,0	1,0	0,523	0,105	20,00	Reducir diámetro de copa y parte baja
1	Moringa	Cra 37 entre cli 18A2 y 18C, zona jardín acera izq	0,08	5,0	1,0	0,018	0,004	20,00	Reducir diámetro de copa y parte baja
1	Nim	Cra 37 alrededor cancha,	0,48	6,0	2,0	0,770	0,257	33,33	Reducir diámetro de copa y parte baja
4	Mango	Cra 37 alrededor cancha,	0,35	5,0	1,0	1,366	0,273	20,00	Reducir diámetro de copa y parte baja

Nota: Las ubicaciones de acera izquierda y derecha es en el sentido que aumenta la nomenclatura en carreras y calles.

Tabla 1. Informe final inventario de árboles a podar en puntos de cámaras de seguridad en el municipio de Valledupar.

Cant.	Especie	Ubicación	Diam.	Altura	Podar	Vol Total	Vol. Poda	% Poda	Observaciones	
2	Mango	Cra 37 entre cil 18C y 18D, zona jardín acera izq	0,30	5,0	1,0	0,502	0,100	20,00	Reducir diámetro de copa y parte baja	
4	Oliivo negro	Cra 37 entre cil 19D y tienda esq, zona jardín acera izq	0,18	5,0	1,0	0,361	0,072	20,00	Reducir diámetro de copa y parte baja	
1	Mango	Cra 37 entre cil 18D y 18E esq-Populandia avenida Brasil, zona verde acera izq	0,12	4,5	0,5	0,036	0,004	11,11	Reducir diámetro de copa y parte baja	
3	Nim	Cra 37 entre cil 18D y Populandia, espacio público-acera der	0,18	4,5	0,5	0,244	0,027	11,11	Reducir diámetro de copa y parte baja	
2	Mango	Cra 37 entre cil 18D y Populandia, espacio público-acera der	0,25	5,0	1,5	0,348	0,105	30,00	Reducir diámetro de copa y parte baja	
5	Mango	Cra 37 entre cil 18D y Populandia, espacio público-acera der	0,60	8,0	3,0	8,026	3,010	37,50	Reducir diámetro de copa y parte baja	
1	Algarrobillo	Cra 37 entre cil 18E hospitalito hasta av ppal 450 años espacio público	0,65	8,0	3,0	1,884	0,706	37,50	Reducir diámetro de copa y parte baja	
7	Tecas	Separador av principal 450 años	0,40	10,0	3,0	6,242	1,873	30,00	Reducir diámetro de copa y parte baja	
1	Mango	Av ppal 450 años frente al Hospital	0,50	8,0	3,0	1,115	0,418	37,50	Reducir diámetro de copa y parte baja	
1	Mango	Av ppal 450 años frente al Hospital	0,40	7,0	2,5	0,624	0,223	35,71	Reducir diámetro de copa y parte baja	
35	Tecas	Separador av principal 450 años-frente a Populandia	0,40	8,0	3,0	24,969	9,363	37,50	Reducir diámetro de copa y parte baja	
2	Guácimo	Separador av principal 450 años-frente a 450 años	0,50	6,0	2,0	1,672	0,557	33,33	Reducir diámetro de copa y parte baja	
1	Orejero	Cra 42 via al colegio, zona verde acera der	0,55	8,0	3,0	1,349	0,506	37,50	Reducir diámetro de copa y parte baja	
2	Orejero	Separador av principal 450 años- antes del Hospitalito	0,40	6,0	2,0	1,070	0,357	33,33	Reducir diámetro de copa y parte baja	
21	Mango	Cra 42 entre av ppal y colegio, zona verde acera der	0,35	6,0	2,0	8,603	2,868	33,33	Reducir diámetro de copa y parte baja	
1	Algarrobillo	Cra 42 separador frente entrada al colegio en construcción	0,50	6,0	2,0	0,836	0,279	33,33	Reducir diámetro de copa y parte baja	
1	Roble	Cra 42 frente parque infantil colegio	0,22	5,0	1,0	0,135	0,027	20,00	Reducir diámetro de copa y parte baja	
2	Algarrobillo	Cra 42 frente parque infantil y final colegio, zona verde acera izq	0,40	6,0	2,0	1,070	0,357	33,33	Reducir diámetro de copa y parte baja	
2	Mango	Cra 42 cuadra antes de la Palmera 450 años, zona verde acera der	0,38	6,0	2,0	0,966	0,322	33,33	Reducir diámetro de copa y parte baja	
8	Cotopríx	Cra 42 cuadra antes de la Palmera 450 años, zona verde acera der	0,35	5,0	1,0	2,731	0,546	20,00	Reducir diámetro de copa y parte baja	
118						68,471	23,623	29,07		
	24 - Diagonal 21 frente a Mercabastos [72] 1646463 N - 1088849 E <433>									
5	Algarrobillo	Diag 21 alrededor de una llantería, zona verde acera izq	0,60	10,0	4,0	10,032	4,013	40,00	Reducir diámetro de copa y parte baja	
2	Cañaguante	Diag 21 entre llantería y cámara, zona verde acera izq	0,09	5,0	1,0	0,045	0,009	20,00	Reducir diámetro de copa y parte baja	
1	Mango	Diag 21 entre llantería y cámara, dentro de la malla - acera izq	0,50	6,0	2,0	0,836	0,279	33,33	Reducir diámetro de copa y parte baja	
1	Algarrobillo	Diag 21 árbol # 2025 - acera izq	0,70	10,0	4,0	2,731	1,092	40,00	Reducir diámetro de copa y parte baja	
2	Algarrobillo	Diag 21 entre llantería y cámara, dentro de la malla - acera izq	0,50	10,0	4,0	2,787	1,115	40,00	Reducir diámetro de copa y parte baja	
15	Cañaguante	Diag 21 separador entre llantería y cámara	0,06	4,0	0,5	0,120	0,015	12,50	Reducir diámetro de copa y parte baja	
1	Almendro	Diag 21 entre llantería y cámara, zona verde acera izq	0,60	10,0	2,0	2,006	0,401	20,00	Reducir diámetro de copa y parte baja	
1	Ceiba	Diag 21 dentro de una cerca al lado de acequia entre llantería y cámara, acera izq	1,40	10,0	4,5	10,924	4,916	45,00	Reducir diámetro de copa y parte baja	
2	Algarrobillo	Diag 21 dentro de una cerca al lado de acequia entre llantería y cámara, acera izq	0,50	10,0	5,0	2,787	1,393	50,00	Reducir diámetro de copa y parte baja	
1	Guayacán	Diag 21 entre llantería y cámara, zona verde acera izq	0,25	6,0	1,0	0,209	0,035	16,67	Reducir diámetro de copa y parte baja	
3	Algarrobillo	Diag 21 entre CAI y cámara, zona verde acera izq	0,70	10,0	3,0	8,193	2,458	30,00	Reducir diámetro de copa y parte baja	
1	Ceiba	Diag 21 entre CAI y cámara, zona verde acera izq	0,47	6,0	2,0	0,739	0,246	33,33	Reducir diámetro de copa y parte baja	
1	Cañaguante	Diag 21 frente entrada a Mercabastos, zona verde acera izq	0,40	6,0	2,0	0,535	0,178	33,33	Reducir diámetro de copa y parte baja	
1	Algarrobillo	Diag 21 frente entrada a Mercabastos árbol # 2611, zona verde acera izq	0,90	8,0	3,0	3,612	1,354	37,50	Reducir diámetro de copa y parte baja	
1	Brasil	Diag 21 frente entrada a Mercabastos, zona verde acera izq	0,50	8,0	3,5	1,115	0,488	43,75	Reducir diámetro de copa y parte baja	
1	Algarrobillo	Diag 21 entre entrada a Mercabastos y salida a Fundación, zona verde acera izq	0,70	10,0	3,0	2,731	0,819	30,00	Reducir diámetro de copa y parte baja	
1	Guácimo	Diag 21 entre entrada a Mercabastos y salida a Fundación árbol # 2607, zona verde acera izq	0,40	4,5	1,0	0,401	0,089	22,22	Reducir diámetro de copa y parte baja	
2	Guácimo	Diag 21 entre entrada a Mercabastos y salida a Fundación árbol # 2606, zona verde acera izq	0,45	5,0	1,5	1,129	0,339	30,00	Reducir diámetro de copa y parte baja	
1	Guácimo	Diag 21 entre entrada a Mercabastos y salida a Fundación árbol # 2605, zona verde acera izq	0,32	6,0	2,0	0,342	0,114	33,33	Reducir diámetro de copa y parte baja	
2	Guácimo	Diag 21 entre entrada a Mercabastos y salida a Fundación árbol #s 2604-3, zona verde acera izq	0,30	6,0	2,0	0,602	0,201	33,33	Reducir diámetro de copa y parte baja	
4	Algarrobillo	Diag 21 entre entrada a Mercabastos y salida a Fundación árbol #s 2584-6, zona verde acera izq	0,65	10,0	3,0	9,419	2,826	30,00	Reducir diámetro de copa y parte baja	
4	Almendro	Diag 21 entre entrada a Mercabastos y salida a Fundación árbol # 2583, zona verde acera izq	0,35	10,0	3,0	2,731	0,819	30,00	Reducir diámetro de copa y parte baja	
1	Orejero	Diag 21 entre entrada a Mercabastos y salida a Fundación árbol # 2582, zona verde acera izq	0,90	11,0	3,0	4,966	1,354	27,27	Reducir diámetro de copa y parte baja	
3	Algarrobillo	Diag 21 entre entrada a Mercabastos y salida a Fundación árbol #s 2580-78, zona verde acera izq	0,45	1,2	4,0	0,406	1,354	333,33	Reducir diámetro de copa y parte baja	
1	Guácimo	Diag 21 entre entrada a Mercabastos y salida a Fundación árbol #s 2576-73, zona verde acera izq	0,28	6,0	2,0	0,262	0,087	33,33	Reducir diámetro de copa y parte baja	
1	Algarrobillo	Diag 21 entre entrada a Mercabastos y salida a Fundación árbol # 2575, zona verde acera izq	0,60	1,2	3,0	0,241	0,602	250,00	Reducir diámetro de copa y parte baja	
1	Guácimo	Diag 21 entre entrada a Mercabastos y salida a Fundación, zona verde acera izq	0,40	6,0	2,0	0,535	0,178	33,33	Reducir diámetro de copa y parte baja	
1	Algarrobillo	Diag 21 entre entrada a Mercabastos y salida a Fundación árbol # 2573, zona verde acera izq	1,00	12,0	3,0	6,688	1,672	25,00	Reducir diámetro de copa y parte baja	

Nota: Las ubicaciones de acera izquierda y derecha es en el sentido que aumenta la nomenclatura en carreras y calles.

Tabla 1. Informe final inventario de árboles a podar en puntos de cámaras de seguridad en el municipio de Valledupar.

Cant.	Especie	Ubicación	Diam.	Altura	5 podar	Vol Total	Vol. Poda	% Poda	Observaciones
2	Mango	Diag 21 entre entrada a Mercabastos y salida a Fundación lados del puente, zona verde acera izq	0,40	5,0	1,5	0,892	0,268	30,00	Reducir diámetro de copa y parte baja
1	Totumo	Diag 21 entre entrada a Mercabastos y salida a Fundación frente al poste, zona verde acera izq	0,26	5,0	1,0	0,188	0,038	20,00	Reducir diámetro de copa y parte baja
2	Guácimo	Diag 21 entre entrada a Mercabastos y salida a Fundación árbol #s 2565-64, zona verde acera izq	0,34	6,0	2,0	0,773	0,258	33,33	Reducir diámetro de copa y parte baja
1	N.N.	Diag 21 frente entrada a las torres de Hernando Marín árbol # 2562, zona verde acera izq	0,22	5,0	1,0	0,135	0,027	20,00	Reducir diámetro de copa y parte baja
1	Guácimo	Diag 21 frente entrada a las torres de Hernando Marín árbol # 2561, zona verde acera izq	0,30	6,0	2,0	0,301	0,100	33,33	Reducir diámetro de copa y parte baja
1	Algarrobillo	Diag 21 entrada 450 años x av Fundación y Mercabastos árbol # 78-1, zona verde acera der	0,80	12,0	3,0	4,280	1,070	25,00	Reducir diámetro de copa y parte baja
1	Algarrobillo	Diag 21 entrada 450 años x av Fundación y Mercabastos, zona verde acera der	0,35	6,0	2,5	0,410	0,171	41,67	Reducir diámetro de copa y parte baja
2	Guácimo	Diag 21 entrada 450 años x av Fundación y Mercabastos árbol #s 2660-4, zona verde acera der	0,25	6,0	2,0	0,418	0,139	33,33	Reducir diámetro de copa y parte baja
1	Algarrobillo	Diag 21 entrada 450 años x av Fundación y Mercabastos árbol # 2661, zona verde acera der	0,55	6,0	2,0	1,012	0,337	33,33	Reducir diámetro de copa y parte baja
1	Guácimo	Diag 21 entrada 450 años x av Fundación y Mercabastos árbol # 2662, zona verde acera der	0,26	4,0	2,0	0,151	0,075	50,00	Reducir solo parte baja
1	Ceiba	Diag 21 entrada 450 años x av Fundación y Mercabastos árbol # 2663, zona verde acera der	0,70	10,0	3,0	2,731	0,819	30,00	Reducir diámetro de copa y parte baja
3	Cañaguat	Diag 21 entrada 450 años x av Fundación y Mercabastos árbol #s 2664-66, zona verde acera der	0,10	5,0	2,0	0,084	0,033	40,00	Reducir diámetro de copa y parte baja
1	Guácimo	Diag 21 entrada 450 años x av Fundación y Mercabastos árbol # 2457 al lado poste, zona verde acera der	0,40	6,0	3,0	0,535	0,268	50,00	Reducir diámetro de copa y parte baja
1	Guácimo	Diag 21 a 30 mts de la entrada a Mercabastos, zona verde acera der	0,30	5,0	2,5	0,251	0,125	50,00	Reducir diámetro de copa y parte baja
8	Cañaguat	Diag 21 entre entrada a Mercabastos y salida a Fundación, separador	0,07	4,0	0,5	0,087	0,011	12,50	Reducir diámetro de copa y parte baja
1	Roble	Diag 21 dentro parqueadero Mercabastos, zona interna acera der	0,50	12,0	4,0	1,672	0,557	33,33	Reducir diámetro de copa y parte baja
1	Algarrobillo	Diag 21 dentro parqueadero Mercabastos, zona interna acera der	0,55	12,0	4,0	2,023	0,674	33,33	Reducir diámetro de copa y parte baja
1	Mango	Diag 21 entrada parqueadero Mercabastos, zona verde acera der	0,48	6,0	2,5	0,770	0,321	41,67	Reducir diámetro de copa y parte baja
1	Leucaena	Diag 21 frente entrada Mercabastos, zona verde acera der	0,20	5,0	2,5	0,111	0,056	50,00	Reducir diámetro de copa y parte baja
1	N.N.	Diag 21 frente entrada Mercabastos, zona verde acera der	0,18	4,5	1,0	0,081	0,018	22,22	Reducir diámetro de copa y parte baja
5	Cañaguat	Diag 21 frente entrada Mercabastos, zona verde acera der	0,10	5,0	1,0	0,139	0,028	20,00	Reducir diámetro de copa y parte baja
2	Chicho	Diag 21 bahía frente entrada Mercabastos, zona verde acera der	0,50	6,0	2,5	1,672	0,697	41,67	Reducir diámetro de copa y parte baja
1	Nim	Diag 21 alrededor CAI Mercabastos, zona verde acera der	0,23	7,0	2,0	0,206	0,059	28,57	Reducir diámetro de copa y parte baja
3	Mango	Diag 21 alrededor CAI Mercabastos, zona verde acera der	0,35	6,0	2,0	1,229	0,410	33,33	Reducir diámetro de copa y parte baja
1	Algarrobillo	Diag 21 al lado CAI-interior Mercabastos,	0,55	12,0	4,0	2,023	0,674	33,33	Reducir diámetro de copa y parte baja
1	Algarrobillo	Diag 21 Portón metálico al lado CAI-interior Mercabastos, acera der	0,35	7,0	3,0	0,478	0,205	42,86	Reducir diámetro de copa y parte baja
1	Nim	Diag 21 desvío entrada a Mercabastos, espacio publico	0,48	7,0	3,0	0,899	0,385	42,86	Reducir diámetro de copa y parte baja
1	Mango	Diag 21 desvío entrada a Mercabastos, espacio publico	0,20	6,0	2,0	0,134	0,045	33,33	Reducir diámetro de copa y parte baja
1	Leucaena	Diag 21 entre Mercabastos y entrada a Valledupar, zona verde acera der	0,08	5,0	1,0	0,018	0,004	20,00	Reducir diámetro de copa y parte baja
1	Guácimo	Diag 21 entre Mercabastos y entrada a Valledupar, zona verde acera der	0,23	5,0	1,0	0,147	0,029	20,00	Reducir diámetro de copa y parte baja
1	Ceiba	Diag 21 entre Mercabastos y entrada a Valledupar, zona verde acera der	0,50	5,0	1,5	0,697	0,209	30,00	Reducir diámetro de copa y parte baja
1	Roble	Diag 21 entre Mercabastos y entrada a Valledupar, zona verde acera der	0,22	5,0	1,0	0,135	0,027	20,00	Reducir diámetro de copa y parte baja
5	Guácimo	Diag 21 entre Mercabastos y entrada a Valledupar, zona verde acera der	0,25	5,0	1,0	0,871	0,174	20,00	Reducir diámetro de copa y parte baja
1	Mango	Diag 21 entre Mercabastos y entrada a Valledupar, zona verde acera der	0,09	4,0	0,5	0,018	0,002	12,50	Reducir diámetro de copa y parte baja
5	Cañaguat	Diag 21 entre Mercabastos y entrada a Valledupar, zona verde acera der	0,09	4,0	0,5	0,090	0,011	12,50	Reducir diámetro de copa y parte baja
4	Leucaena	Diag 21 entre Mercabastos y entrada a Valledupar, zona verde acera der	0,06	4,0	0,5	0,032	0,004	12,50	Reducir diámetro de copa y parte baja
3	Mango	Diag 21 entre Mercabastos y entrada a Valledupar-árboles # 2699 y 178, zona verde acera der	0,20	5,0	1,0	0,334	0,067	20,00	Reducir diámetro de copa y parte baja
7	Leucaena	Diag 21 entre Mercabastos y entrada a Valledupar-árbol # 2701, zona verde acera der	0,60	6,0	3,0	8,427	4,214	50,00	Reducir diámetro de copa y parte baja
137						111,581	41,058	39,14	
25 - Cra 31 con Diag 21 Obelisco [78]									
1	Uvito brasilero	Diag 21 entre entrada a Don carmelo y Obelisco, zona verde acera izq	0,26	5,0	1,0	0,188	0,038	20,00	Reducir diámetro de copa y parte baja
4	Mango	Diag 21 entre entrada a Don carmelo y Obelisco árboles #s 2647-51, zona verde acera izq	0,28	6,0	2,0	1,049	0,350	33,33	Reducir diámetro de copa y parte baja
2	Algarrobillo	Diag 21 entre entrada a Don carmelo y Obelisco árboles #s 2652 y 54, zona verde acera izq	0,52	8,0	3,0	2,411	0,904	37,50	Reducir diámetro de copa y parte baja
1	Mango	Diag 21 entre entrada a Don carmelo y Obelisco árbol # 2653, zona verde acera izq	0,14	5,0	1,0	0,055	0,011	20,00	Reducir diámetro de copa y parte baja
1	Mango	Diag 21 entre entrada a Don carmelo y Obelisco árbol # 2655, zona verde acera izq	0,20	5,0	1,0	0,111	0,022	20,00	Reducir diámetro de copa y parte baja
1	Ceiba	Diag 21 frente entrada al restaurante Montacargas, zona verde acera izq	0,70	8,0	2,0	2,185	0,546	25,00	Reducir diámetro de copa y parte baja
1	Algarrobillo	Diag 21 frente entrada al restaurante Montacargas, zona verde acera izq	0,60	7,0	3,0	1,405	0,602	42,86	Reducir diámetro de copa y parte baja
1	Cañaguat	Diag 21 frente entrada al Bunker-Poligonos, zona verde acera izq	0,12	4,0	1,0	0,032	0,008	25,00	Reducir diámetro de copa y parte baja
4	Cañaguat	Diag 21 terminalito cerca al obelisco, zona verde acera izq	0,10	4,5	0,5	0,100	0,011	11,11	Reducir diámetro de copa y parte baja
1	Leucaena	Diag 21 terminalito cerca al obelisco, zona verde acera izq	0,12	5,0	1,0	0,040	0,008	20,00	Reducir diámetro de copa y parte baja

105

Nota: Las ubicaciones de acera izquierda y derecha es en el sentido que aumenta la nomenclatura en carreras y calles.

Tabla 1. Informe final inventario de árboles a podar en puntos de cámaras de seguridad en el municipio de Valledupar.

Cant.	Especie	Ubicación	Diam.	Altura	podar	Vol Total	Vol. Poda	% Poda	Observaciones
1	Cañaguante	Diag 21 entrada parqueadero y gallería La Samaria, zona verde acera izq	0,12	5,0	1,0	0,040	0,008	20,00	Reducir diámetro de copa y parte baja
1	Algarrobbillo	Diag 21 entrada parqueadero y gallería La Samaria, zona verde acera izq	0,12	5,0	1,0	0,040	0,008	20,00	Reducir diámetro de copa y parte baja
1	Leucaena	Diag 21 EDS TERPEL-Terminalito, zona verde acera der	0,18	5,0	1,0	0,090	0,018	20,00	Reducir diámetro de copa y parte baja
1	Mamón	Diag 21 EDS TERPEL-Terminalito, zona verde acera der	0,15	6,0	2,0	0,075	0,025	33,33	Reducir diámetro de copa y parte baja
10	Leucaena	Diag 21 entre entrada a Don Carmelo y Obelisco, zona verde acera der	0,09	5,0	1,0	0,226	0,045	20,00	Reducir diámetro de copa y parte baja
12	Guácimo	Diag 21 entre entrada a Don Carmelo y Obelisco, zona verde acera der	0,25	5,0	1,5	2,090	0,627	30,00	Reducir diámetro de copa y parte baja
6	Mango	Diag 21 entre entrada a Don Carmelo y Obelisco, zona verde acera der	0,15	5,0	1,5	0,376	0,113	30,00	Reducir diámetro de copa y parte baja
12	Uvito brasilero	Glorieta Obelisco	0,45	6,0	2,0	8,126	2,709	33,33	Reducir diámetro de copa y parte baja
29	Matarratón Amer	Glorieta Obelisco	0,30	6,0	2,0	8,728	2,909	33,33	Reducir diámetro de copa y parte baja
11	Roble	Glorieta Obelisco	0,40	6,0	2,0	5,886	1,962	33,33	Reducir diámetro de copa y parte baja
1	Totumo	Glorieta Obelisco	0,15	5,0	1,0	0,063	0,013	20,00	Reducir diámetro de copa y parte baja
1	Mango	Glorieta Obelisco	0,30	6,0	2,0	0,301	0,100	33,33	Reducir diámetro de copa y parte baja
2	Olivo negro	Diag 21 frente a entrada antiguo Parque La Vallenata, zona verde acera der	0,28	5,0	1,0	0,437	0,087	20,00	Reducir diámetro de copa y parte baja
10	Mango	Separador cra 21 entre UPC Sabanas y Av Batallón, zona verde acera der	0,30	5,0	1,0	2,508	0,502	20,00	Reducir diámetro de copa y parte baja
5	Mango	Diag 20 costado tapia antiguo Parque La Vallenata, zona verde acera der	0,22	5,0	1,0	0,674	0,135	20,00	Reducir diámetro de copa y parte baja
5	Olivo negro	Cra 31 frente a Biblos cancha sintética, zona verde-acera izq	0,20	5,0	1,5	0,557	0,167	30,00	Reducir diámetro de copa y parte baja
2	Chicho	Cra 31 a partir de la mitad tapia UPC, zona verde-acera izq	0,60	6,0	2,0	2,408	0,803	33,33	Reducir diámetro de copa y parte baja
1	Cañaguante	Cra 31 a partir de la mitad tapia UPC, zona verde-acera izq	0,20	6,0	2,0	0,134	0,045	33,33	Reducir diámetro de copa y parte baja
1	Olivo negro	Cra 31 a partir de la mitad tapia UPC, zona verde-acera izq	0,20	4,5	0,5	0,100	0,011	11,11	Reducir diámetro de copa y parte baja
19	Roble	Separador cra 31, desde la 5a luminaria hasta el obelisco	0,38	8,0	3,0	12,233	4,587	37,50	Reducir diámetro de copa y parte baja
2	Nim	Cra 31 al lado del canal entre 5a luminaria hasta el obelisco, zona verde-acera der	0,28	6,0	2,0	0,524	0,175	33,33	Reducir diámetro de copa y parte baja
8	Uvito brasilero	Cra 31 al lado de la canal entre 5a luminaria hasta el obelisco, zona verde-acera der	0,32	6,0	2,0	2,739	0,913	33,33	Reducir diámetro de copa y parte baja
5	Chicho	Cra 31 margen derecha del canal entre 5a luminaria hasta el obelisco, zona verde-acera der	0,60	7,0	3,0	7,023	3,010	42,86	Reducir diámetro de copa y parte baja
1	Tamarindo	Cra 31 margen derecha del canal entre 5a luminaria hasta el obelisco, zona verde-acera der	0,30	6,0	2,0	0,301	0,100	33,33	Reducir diámetro de copa y parte baja
10	Mango	Cra 31 margen derecha del canal entre 5a luminaria hasta el obelisco, zona verde-acera der	0,45	6,0	2,5	6,772	2,822	41,67	Reducir diámetro de copa y parte baja
1	Mamón	Cra 31 margen derecha del canal entre 5a luminaria hasta el obelisco, zona verde-acera der	0,15	5,0	1,0	0,063	0,013	20,00	Reducir diámetro de copa y parte baja
1	Ceiba	Clie 44 al lado aviso Aguila cancha sintética, zona verde-acera izq	0,80	10,0	4,0	3,567	1,427	40,00	Reducir diámetro de copa y parte baja
5	Algarrobbillo	Clie 44 al lado cancha sintética y parqueadero, zona verde-acera izq	0,45	10,0	4,0	5,643	2,257	40,00	Reducir diámetro de copa y parte baja
9	Algarrobbillo	Clie 44 separador entre Obelisco y Cra 27	0,50	8,0	3,0	10,032	3,762	37,50	Reducir diámetro de copa y parte baja
8	Palmas	Clie 44 frente al Motel Hollywood, zona jardia acera der (solicitar el permiso)	0,12	5,0	1,0	0,321	0,064	20,00	Reducir diámetro de copa y parte baja
198						89,655	31,916	28,22	
		26 - Diag 21 con cra 30 Entrada lateral UPC Sabanas [164] 1447778 N - 1089633 <434>							
16	Mango	Separador, entre mitad de la tapia y entrada UPC Sabanas	0,32	5,0	1,0	4,566	0,913	20,00	Reducir diámetro de copa y parte baja
6	Mango	Diag 21 entre mitad de la tapia y entrada UPC Sabanas, zona verde-acera der	0,18	5,0	1,0	0,542	0,108	20,00	Reducir diámetro de copa y parte baja
5	Mango	Diag 21 entre mitad de la tapia y entrada UPC Sabanas, zona verde-acera izq	0,20	6,0	2,0	0,669	0,223	33,33	Reducir diámetro de copa y parte baja
1	Almendro	Diag 21 frente a llantería casa de madera, zona verde-acera izq	0,25	5,0	1,0	0,174	0,035	20,00	Reducir diámetro de copa y parte baja
1	Caucho	Diag 21 patio lote al lado llantería El negro, zona patio-acera izq	0,80	8,0	3,0	2,854	1,070	37,50	Reducir diámetro de copa y parte baja
1	Orejero	Diag 21 patio lote al lado llantería El negro, zona patio-acera izq	0,50	8,0	3,0	1,115	0,418	37,50	Reducir diámetro de copa y parte baja
23	Uvito brasilero	Cra 30 entre Av Fundación y Diag 20B, zona verde acera izq	0,30	5,0	1,0	5,769	1,154	20,00	Reducir diámetro de copa y parte baja
11	Uvito brasilero	Cra 30 entre Av Fundación y Diag 20B -costado tapia UPC, zona verde acera der	0,35	5,0	1,0	3,755	0,751	20,00	Reducir diámetro de copa y parte baja
1	Trupillo	Diag 21 frente entrada principal UPC, zona verde-acera der	0,60	6,0	2,0	1,204	0,401	33,33	Reducir diámetro de copa y parte baja
3	Mango	Diag 21 entre cra 29 y 30 frente UPC Sabanas, zona verde-acera der	0,45	5,0	1,0	1,693	0,339	20,00	Reducir diámetro de copa y parte baja
8	Mango	Separador Diag 21 entre cra 29 y 30 frente UPC Sabanas	0,30	5,5	1,5	2,207	0,602	27,27	Reducir diámetro de copa y parte baja
19	Mango	Separador Diag 21 entre transv 27 y 28	0,35	5,5	1,5	7,135	1,946	27,27	Reducir diámetro de copa y parte baja
6	Mango	Diag 21 entre transv 27 y 29, zona verde acera der	0,35	5,0	1,0	2,048	0,410	20,00	Reducir diámetro de copa y parte baja
1	Algarrobbillo	Diag 21 entre transv 27 y 29, zona verde acera der	0,30	6,0	2,0	0,301	0,100	33,33	Reducir diámetro de copa y parte baja
1	Nim	Diag 21 entre transv 27 y 29 frente a Montallantas, zona verde acera izq	0,50	4,5	0,5	0,627	0,070	11,11	Reducir diámetro de copa y parte baja
1	Cotoprix	Diag 21 casa # 27-27, zona verde acera izq	0,32	5,0	1,0	0,285	0,057	20,00	Reducir diámetro de copa y parte baja
1	Olivo negro	Diag 21 casa # 27-27, zona verde acera izq	0,24	5,0	1,0	0,161	0,032	20,00	Reducir diámetro de copa y parte baja
1	Mango	Diag 21 Tienda esquina tope, zona verde acera izq	0,18	5,0	1,0	0,090	0,018	20,00	Reducir diámetro de copa y parte baja

Nota: Las ubicaciones de acera izquierda y derecha es en el sentido que aumenta la nomenclatura en carreras y calles.

Tabla 1. Informe final inventario de árboles a podar en puntos de cámaras de seguridad en el municipio de Valledupar.

Cant.	Especie	Ubicación	Diam.	Altura	gocar	Vol Total	Vol. Poda	% Poda	Observaciones
1	Almendro	Diag 21 Tienda esquina tope, zona verde acera izq	0,35	7,0	3,0	0,478	0,205	42,86	Reducir diámetro de copa y parte baja
1	Alistonia	Cll 27 Tienda esquina tope, zona verde acera izq	0,30	7,0	2,5	0,351	0,125	35,71	Reducir diámetro de copa y parte baja
1	Tamarindo	Cll 27 Tienda esquina tope, zona verde acera izq	0,35	7,0	2,5	0,478	0,171	35,71	Reducir diámetro de copa y parte baja
109						36,501	9,148	26,43	
		27 - Cra 31 calle 54B Iglesia Don Carmelo [77] 1646384 N - 1089383 E <435>							
2	Cañaguante	Cra 31 entre cde 52 y 53, zona verde acera izq	0,18	6,0	2,0	0,217	0,072	33,33	Reducir diámetro de copa y parte baja
1	Maíz tostado	Cra 31 con cde 52-casa esq, zona verde acera izq	0,12	4,0	0,5	0,032	0,004	12,50	Reducir diámetro de copa y parte baja
1	Orejero	Cra 31 lote público, zona verde acera izq	0,60	10,0	4,0	2,006	0,803	40,00	Reducir diámetro de copa y parte baja
2	Mango	Cra 31 con cde 53-casa esq, zona verde acera der	0,22	4,0	0,5	0,216	0,027	12,50	Reducir diámetro de copa y parte baja
1	Nim	Cra 31 donde muere cde 53-lote público frente a cde 53, zona verde acera izq	0,23	5,0	1,0	0,147	0,029	20,00	Reducir diámetro de copa y parte baja
1	Roble	Cra 31 entre cde 53 y 54, zona jardín-acera izq	0,12	5,0	1,0	0,040	0,008	20,00	Reducir diámetro de copa y parte baja
1	Mango	Cra 31 con cde 54-casa esq, zona verde acera der	0,10	4,0	0,5	0,022	0,003	12,50	Reducir diámetro de copa y parte baja
1	Mango	Cra 31 con cde 54-casa esq, zona verde acera der	0,28	5,0	1,0	0,218	0,044	20,00	Reducir diámetro de copa y parte baja
9	Mango	Cra 31 entre cde 54 y 55, zona verde-acera izq	0,15	5,0	0,5	0,564	0,056	10,00	Reducir diámetro de copa y parte baja
1	Cañaguante	Cra 31 entre cde 54 y 55, zona verde-acera izq	0,16	6,0	1,5	0,086	0,021	25,00	Reducir diámetro de copa y parte baja
2	Cotopríx	Cra 31 entre cde 55, colegio hacia La escelencia, zona verde-acera der	0,16	4,0	0,5	0,114	0,014	12,50	Reducir diámetro de copa y parte baja
2	Mango	Cra 31 entre cde 55, esquina casa con , zona verde-acera der	0,22	5,0	0,5	0,270	0,027	10,00	Reducir diámetro de copa y parte baja
1	Mango	Cra 31 entre cde 55, casa 54B-06, zona verde-acera der	0,07	4,5	0,5	0,012	0,001	11,11	Reducir diámetro de copa y parte baja
1	Algarrobbillo	Cra 31 frente a la Iglesia, zona jardín-acera der	0,60	10,0	4,0	2,006	0,803	40,00	Reducir diámetro de copa y parte baja
2	Maíz tostado	Cll 54B, entre cra 32 y 31, casa 31-09, zona verde-acera izq	0,07	3,5	0,3	0,019	0,002	8,57	Reducir diámetro de copa y parte baja
18	Mango	Cll 54B, entre cra 32 y 31, zona verde-acera izq	0,15	4,5	0,5	1,016	0,113	11,11	Reducir diámetro de copa y parte baja
11	Mango	Cll 54B, entre cra 32 y 31, zona verde-acera DER	0,10	4,5	0,5	0,276	0,031	11,11	Reducir diámetro de copa y parte baja
4	Cotopríx	Cll 54B, entre cra 32 y 31, zona verde-acera DER	0,12	4,0	0,5	0,128	0,016	12,50	Reducir diámetro de copa y parte baja
5	Mango	Cll 54B, entre cra 31 y 30 COSTADO IGLESIA, zona verde-acera DER	0,15	4,0	0,3	0,251	0,019	7,50	Reducir diámetro de copa y parte baja
6	Cañaguante	Lote espacio publico,	0,40	10,0	3,0	5,351	1,605	30,00	Reducir diámetro de copa y parte baja
1	Nim	Lote espacio publico,	0,17	5,0	1,0	0,081	0,016	20,00	Reducir diámetro de copa y parte baja
2	Palmas	Cll 54B, COSTADO IGLESIA, zona verde-acera DER	0,20	3,5	0,3	0,156	0,013	8,57	Reducir diámetro de copa y parte baja
7	Mango	Cll 54B, entre cra 30 y 29B Bis, zona verde-acera DER	0,16	4,0	0,5	0,400	0,050	12,50	Reducir diámetro de copa y parte baja
82						13,629	3,777	17,45	
		28 - Cra 27 con cll 57 barrio Don Carmelo [79] 1646286 N- 1089892 E <436>							
28	Mango	Cll 55 entre cra 27 y 29, zona verde-acera der	0,25	5,0	0,5	4,877	0,488	10,00	Reducir diámetro de copa y parte baja
1	Oití	Cll 55 entre cra 27 y 29, zona verde-acera der	0,20	5,0	0,5	0,111	0,011	10,00	Reducir diámetro de copa y parte baja
1	Olivo negro	Cll 55 entre cra 27 y 29, zona verde-acera der	0,15	5,0	0,5	0,063	0,006	10,00	Reducir diámetro de copa y parte baja
2	Mango	Cll 55 entre cra 26 y 27, zona verde-acera der	0,26	5,0	0,5	0,377	0,038	10,00	Reducir diámetro de copa y parte baja
1	Guácimo	Cll 55 entre cra 26 y 27, zona verde-acera der	0,10	5,0	0,5	0,028	0,003	10,00	Reducir diámetro de copa y parte baja
4	Mango	Cll 56 entre cra 26 y 27, zona verde-acera izq	0,30	5,0	1,0	1,003	0,201	20,00	Reducir diámetro de copa y parte baja
1	Mamón	Cll 56 entre cra 26 tienda esquina, zona verde-acera izq	0,30	5,0	1,0	0,251	0,050	20,00	Reducir diámetro de copa y parte baja
2	Maíz tostado	Cll 56 entre cra 26 tienda esquina, zona verde-acera izq	0,20	5,0	1,0	0,223	0,045	20,00	Reducir diámetro de copa y parte baja
1	Olivo negro	Cra 27 entre cll 56 y 57, zona verde-acera izq	0,12	4,5	0,5	0,036	0,004	11,11	Reducir diámetro de copa y parte baja
3	Mango	Cra 27 entre cll 56 y 57, zona verde-acera izq	0,20	5,0	1,0	0,334	0,067	20,00	Reducir diámetro de copa y parte baja
3	Mango	Cra 27 entre cll 57 y 58, zona jardín-acera izq	0,32	5,0	1,0	0,856	0,171	20,00	Reducir diámetro de copa y parte baja
3	Mango	Cra 27 entre cll 57 y 58, zona verde-acera izq	0,45	6,0	1,5	2,032	0,508	25,00	Reducir diámetro de copa y parte baja
16	Mango	Cra 27 entre cll 58 y 60, zona verde-acera izq	0,30	5,5	1,5	4,414	1,204	27,27	Reducir diámetro de copa y parte baja
4	Maíz tostado	Cra 27 entre cll 58 y 60, zona verde-acera izq	0,18	4,5	0,5	0,325	0,036	11,11	Reducir diámetro de copa y parte baja
4	Mango	Cra 27 entre cll 55 y 56, zona verde-acera der	0,25	5,0	1,0	0,697	0,139	20,00	Reducir diámetro de copa y parte baja
2	Mango	Cra 27 entre cll 54C y 55, zona verde-acera der	0,28	5,0	1,0	0,437	0,087	20,00	Reducir diámetro de copa y parte baja
3	Mango	Cra 27 entre cll 54B y 54C frente al colegio Mi pequeño Paraiso, zona verde-acera der	0,18	4,5	0,5	0,244	0,027	11,11	Reducir diámetro de copa y parte baja
1	Olivo negro	Cra 27 entre cll 54A y 54B zona verde-acera der	0,16	4,0	0,3	0,057	0,004	7,50	Reducir diámetro de copa y parte baja
2	Mango	Cra 27 entre cll 54A y 54B zona verde-acera der	0,18	4,5	0,5	0,163	0,018	11,11	Reducir diámetro de copa y parte baja
2	Guácimo	Cra 27 entre cll 54B y 54C, zona verde-acera izq	0,18	5,0	0,1	0,181	0,004	2,00	Reducir diámetro de copa y parte baja

Nota: Las ubicaciones de acera izquierda y derecha es en el sentido que aumenta la nomenclatura en carreras y calles.



Tabla 1. Informe final inventario de árboles a podar en puntos de cámaras de seguridad en el municipio de Valledupar.

Cant.	Especie	Ubicación	Diam.	Altura	is podar	Vol Total	Vol. Poda	% Poda	Observaciones
2	Mango	Cra 27 entre cil 54A y 54B frente a llantería, zona verde-acera izq	0,45	6,0	1,0	1,354	0,226	16,67	Reducir diámetro de copa y parte baja
2	Mango	Cra 27 entre cil 54A y 54B frente a Ziruma III zona verde-acera izq	0,28	5,0	1,0	0,437	0,087	20,00	Reducir diámetro de copa y parte baja
16	Mango	Separador Cra 27 entre cil 54A y 54B frente a Ziruma III	0,20	5,0	1,0	1,784	0,357	20,00	Reducir diámetro de copa y parte baja
10	Mango	Cra 27 entre cil 54A y 54B vía entrada a Ziruma zona verde-acera izq	0,25	5,0	1,0	1,742	0,348	20,00	Reducir diámetro de copa y parte baja
2	Mango	Cra 27 frente a la entrada a Ziruma II, zona verde-acera der	0,46	5,0	1,0	1,179	0,236	20,00	Reducir diámetro de copa y parte baja
8	Mango	Cra 27 entre cil 51 y 52 frente entrada a Ziruma II, zona jardín-acera der	0,40	6,0	1,5	4,280	1,070	25,00	Reducir diámetro de copa y parte baja
124						27,484	5,435	16,07	
29 - CAI Mayales (Algarrobillos) Cra 5 calle 31 [62] 1648312N - 1092323E									
7	Algarrobillo	Cil 31Paeque Los Algarrobillos a partir del septimo árbol, zona verde acera der	0,40	10,0	2,5	6,242	1,561	25,00	Reducir diámetro de copa y parte baja
8	Algarrobillo	Cil 31Paeque Los Algarrobillos a partir del septimo árbol, zona jardín acera der	0,60	10,0	2,5	16,052	4,013	25,00	Reducir diámetro de copa y parte baja
15	Algarrobillo	zona interna parque Algarrobillos	0,60	10,0	2,0	30,097	6,019	20,00	Reducir diámetro de copa y parte baja
8	Mango	Cra 5 entre cil 29 y 30 costado tapia Colegio Policía, zona verde acera der	0,35	7,0	1,5	3,823	0,819	21,43	Reducir diámetro de copa y parte baja
1	Olivo negro	Cra 5 casa # 29-15, zona verde acera izq	0,18	5,0	1,0	0,090	0,018	20,00	Reducir diámetro de copa y parte baja
1	Uvito brasilero	Cra 5 casa # 29-29, zona verde acera izq	0,40	5,0	1,0	0,446	0,089	20,00	Reducir diámetro de copa y parte baja
1	Olivo negro	Cra 5 casa # 29-35, zona verde acera izq	0,22	5,0	1,0	0,135	0,027	20,00	Reducir diámetro de copa y parte baja
1	Mango	Cra 5 casa # 29-35, zona verde acera izq	0,28	4,5	0,5	0,197	0,022	11,11	Reducir diámetro de copa y parte baja
1	Mango	Cra 5 casa # 30-05, zona verde acera izq	0,27	5,0	1,0	0,203	0,041	20,00	Reducir diámetro de copa y parte baja
2	Mango	Cra 5 casa # 30-15, zona verde acera izq	0,10	4,5	0,5	0,050	0,006	11,11	Reducir diámetro de copa y parte baja
1	Oití	Cra 5 casa # 30-23, zona verde acera izq	0,14	4,5	0,5	0,049	0,005	11,11	Reducir diámetro de copa y parte baja
1	Mango	Cra 5 casa # 30A-05, zona verde acera izq	0,40	5,0	1,0	0,446	0,089	20,00	Reducir diámetro de copa y parte baja
1	Mango	Cra 5 casa # 30A-05, zona jardín acera izq	0,32	5,0	1,0	0,285	0,057	20,00	Reducir diámetro de copa y parte baja
1	Uvito brasilero	Cra 5 frente a la cil 30A-05, zona verde parque Los Algarrobillos acera der	0,20	5,0	1,0	0,111	0,022	20,00	Reducir diámetro de copa y parte baja
3	Carreto	Cra 5 frente a la cil 30A-05, zona verde parque Los Algarrobillos acera der	0,25	5,0	1,0	0,523	0,105	20,00	Reducir diámetro de copa y parte baja
2	Mango	Cra 5 frente a la cil 30A-05, zona verde - acera der	0,18	5,0	1,0	0,181	0,036	20,00	Reducir diámetro de copa y parte baja
1	Mango	Cra 5 casa 30A-15, zona verde- acera izq	0,38	5,0	1,0	0,402	0,080	20,00	Reducir diámetro de copa y parte baja
1	Maíz tostado	Cra 5 casa 30A-35, zona jardín- acera izq	0,24	4,0	0,3	0,128	0,010	7,50	Reducir diámetro de copa y parte baja
1	Nispero	Cra 5 casa 30A-35, zona jardín- acera izq	0,25	4,0	0,3	0,139	0,010	7,50	Reducir diámetro de copa y parte baja
1	Olivo negro	Cra 5 casa 30B-05, zona verde- acera izq	0,17	3,5	0,5	0,056	0,008	14,29	Reducir diámetro de copa y parte baja
1	Uvito brasilero	Cil 31 #41-54 frente al taller Morales, zona verde acera der	0,45	6,0	0,2	0,677	0,023	3,33	Reducir diámetro de copa y parte baja
17	Mango	Separador cil 31 entre cras 4H y 5,	0,34	5,0	1,2	5,477	1,314	24,00	Reducir diámetro de copa y parte baja
1	Olivo negro	Cil 31 casa # 4H-76, zona verde acera der	0,09	3,5	0,3	0,016	0,001	8,57	Reducir diámetro de copa y parte baja
1	Maíz tostado	Cil 31 casa # 4H-58, zona verde acera der	0,21	4,5	0,5	0,111	0,012	11,11	Reducir diámetro de copa y parte baja
1	Algarrobillo	Cil 31 Espacio público lote, acera izq	0,70	10,0	3,0	2,731	0,819	30,00	Reducir diámetro de copa y parte baja
79						68,668	15,208	17,24	
30 - Cil 28 cra 5 Frente al Colegio Nuestra Señora de Fatima [56] 1648482N - 1092116E <438>									
1	Mango	Cil 28 casa # 4H-108, zona verde -acera der	0,30	5,0	1,5	0,251	0,075	30,00	Reducir diámetro de copa y parte baja
1	Oití	Cil 28 casa # 4I-01, (4i) zona verde -acera izq	0,23	5,0	1,0	0,147	0,029	20,00	Reducir diámetro de copa y parte baja
1	Maíz tostado	Cil 28 casa # 4I-115, (4i) zona verde -acera izq	0,09	4,0	0,2	0,018	0,001	5,00	Reducir diámetro de copa y parte baja
1	Cotoprix	Cil 28 casa # 4H-178-obra gris, zona verde -acera der	0,14	5,0	1,0	0,055	0,011	20,00	Reducir diámetro de copa y parte baja
2	Olivo negro	Cil 28 casa # 4J-139-esquina, zona verde -acera izq	0,16	5,0	1,0	0,143	0,029	20,00	Reducir diámetro de copa y parte baja
1	Olivo negro	Cil 28 con cra 5 casa esquina-venta almuerzos, zona verde -acera der	0,22	6,0	1,2	0,162	0,032	20,00	Reducir diámetro de copa y parte baja
3	Olivo negro	Cil 28 con cra 5 casa # 4J-139 esquina aviso de PONY, zona verde -acera izq	0,28	6,0	2,0	0,787	0,262	33,33	Reducir diámetro de copa y parte baja
2	Mango	Cil 28 con cra 5 Dentro del Colegio, (interior esquina colegio), zona verde -acera izq	0,55	6,0	2,0	2,023	0,674	33,33	Reducir diámetro de copa y parte baja
4	Caucho	Calle 28-Parque frente al Colegio	0,60	8,0	3,0	6,421	2,408	37,50	Reducir diámetro de copa y parte baja
1	Mango	Cil 28 orilla tapia-dentro del Colegio, acera izq	0,40	6,0	2,0	0,535	0,178	33,33	Reducir diámetro de copa y parte baja
2	Almendro	Cil 28 orilla tapia, zona verde-acera izq	0,35	6,0	2,0	0,819	0,273	33,33	Reducir diámetro de copa y parte baja
2	Mango	Cil 28 con cra 5A casa esquina, zona verde -acera izq	0,16	3,5	1,0	0,100	0,029	28,57	Reducir diámetro de copa y parte baja
1	Caucho	Cil 28 con cra 5A casa esquina, zona verde -acera der	0,70	4,5	0,5	1,229	0,137	11,11	Reducir diámetro de copa y parte baja
1	Roble	Cil 28 entre cra 5A y 5B, zona verde -acera izq	0,60	12,0	2,5	2,408	0,502	20,83	Reducir diámetro de copa y parte baja
1	Mango	Cil 28 entre cra 5A y 5B, zona verde -acera izq	0,30	5,0	0,5	0,251	0,025	10,00	Reducir diámetro de copa y parte baja

Nota: Las ubicaciones de acera izquierda y derecha es en el sentido que aumenta la nomenclatura en carreras y calles.

Tabla 1. Informe final inventario de árboles a podar en puntos de cámaras de seguridad en el municipio de Valledupar.

Cant	Especie	Ubicación	Diam.	Altura	Is podar	Vol Total	Vol. Poda	% Poda	Observaciones
1	Oiti	Cra 5 casa # 27-16, zona verde -acera der	0,11	4,5	0,5	0,030	0,003	11,11	Reducir diámetro de copa y parte baja
2	Mango	Cra 5 entre cli 27 y 28 a partir del colegio, zona verde -acera der	0,42	5,0	1,0	0,983	0,197	20,00	Reducir diámetro de copa y parte baja
11	Mango	Separador cra 5 entre cli 27 y 28 a partir de la entrada al colegio,	0,40	6,0	2,0	5,886	1,962	33,33	Reducir diámetro de copa y parte baja
2	Uvito brasilero	Separador cra 5 entre cli 27 y 28 a partir de la entrada al colegio,	0,42	6,0	2,0	1,180	0,393	33,33	Reducir diámetro de copa y parte baja
3	Mango	Cra 5 entre cli 27 y 28 colegio, zona verde -acera izq	0,30	5,0	1,0	0,752	0,150	20,00	Reducir diámetro de copa y parte baja
5	Uvito brasilero	Cra 5 entre cli 27 y 28 colegio, zona verde -acera izq	0,30	6,0	2,0	1,505	0,502	33,33	Reducir diámetro de copa y parte baja
1	Aceituno	Cra 5 entre cli 27 y 28 tapia blanca, zona verde -acera der	0,45	7,0	2,0	0,790	0,226	28,57	Reducir diámetro de copa y parte baja
49						26,474	8,098	24,37	
31 - Vía La Paz cra 7A CAI Vpar [71] 1643993N - 1091594E <441>									
1	Mango	Frente al CAI Valledupar	0,10	3,5	0,5	0,020	0,003	14,29	Reducir diámetro de copa y parte baja
1	Mango	Frente al CAI Valledupar	0,09	3,0	0,3	0,014	0,001	10,00	Reducir diámetro de copa y parte baja
1	Nim	Frente al CAI Valledupar	0,20	5,0	1,0	0,111	0,022	20,00	Reducir diámetro de copa y parte baja
3						0,145	0,026	14,76	
32 - Cra 4B calle 44 esquina [63] 1648034N-1093094E <439>									
1	Ceiba	Cli 44 con cra 5 al lado casa invasión, zona verde acera izq	1,20	12,0	3,0	9,631	2,408	25,00	Reducir diámetro de copa y parte baja
1	Maíz tostado	Cli 44 frente a casa # 4-21, zona de jardín-acera izq	0,20	3,0	0,5	0,067	0,011	16,67	Reducir diámetro de copa y parte baja
2	Mango	Cli 44 frente a casa # 4-33, zona de jardín-acera izq	0,25	6,0	1,0	0,418	0,070	16,67	Reducir diámetro de copa y parte baja
1	Olivo negro	Cli 44 frente a casa # 4-39, zona de jardín-acera izq	0,20	4,5	1,0	0,100	0,022	22,22	Reducir diámetro de copa y parte baja
1	Mango	Cli 44 frente a casa # 4-39, zona de jardín-acera izq	0,18	4,5	0,5	0,081	0,009	11,11	Reducir diámetro de copa y parte baja
2	Mango	Cli 44 frente a casa # 4-67, zona de jardín-acera izq	0,25	6,0	1,5	0,418	0,105	25,00	Reducir diámetro de copa y parte baja
1	Mango	Cli 44 frente a casa # 4-87, zona verde-acera izq	0,30	5,0	1,2	0,251	0,060	24,00	Reducir diámetro de copa y parte baja
1	Nim	Cli 44 con cra 4A esquina, zona verde-acera izq	0,28	5,0	1,5	0,218	0,066	30,00	Reducir diámetro de copa y parte baja
1	Mango	Cli 44 frente a casa # 4A-07, zona verde-acera izq	0,28	5,0	1,5	0,218	0,066	30,00	Reducir diámetro de copa y parte baja
2	Mango	Cli 44 frente a casa # 4A-13, zona verde-acera izq	0,42	5,0	1,8	0,983	0,354	36,00	Reducir diámetro de copa y parte baja
1	Mango	Cli 44 frente a casa # 4A-25, zona verde-acera izq	0,43	6,0	2,0	0,618	0,206	33,33	Reducir diámetro de copa y parte baja
2	Nim	Cli 44 frente a casa # 4A-43, zona verde-acera izq	0,48	6,0	2,0	1,541	0,514	33,33	Reducir diámetro de copa y parte baja
1	Mango	Cli 44 frente a casa # 4A-63, zona verde-acera izq	0,28	5,0	1,0	0,218	0,044	20,00	Reducir diámetro de copa y parte baja
1	Mango	Cli 44 frente a casa # 4A-77, zona verde-acera izq	0,45	5,0	1,5	0,564	0,169	30,00	Reducir diámetro de copa y parte baja
1	Mango	Cli 44 frente a casa # 4A-85, zona jardín-acera izq	0,60	5,0	1,0	1,003	0,201	20,00	Reducir diámetro de copa y parte baja
1	Maíz tostado	Cli 44 frente a Ferretería Vasco, zona verde-acera izq	0,18	3,0	0,3	0,054	0,005	10,00	Reducir diámetro de copa y parte baja
1	Mango	Cli 44 con craa 4C esq, zona verde-acera izq	0,22	3,5	0,5	0,094	0,013	14,29	Reducir diámetro de copa y parte baja
1	Olivo negro	Cli 44 frente a casa # 4B-31, zona verde-acera izq	0,24	3,5	0,5	0,112	0,016	14,29	Reducir diámetro de copa y parte baja
1	Olivo negro	Cli 44 frente a casa # 4B-47, zona verde-acera izq	0,23	6,0	1,5	0,177	0,044	25,00	Reducir diámetro de copa y parte baja
1	Mango	Cli 44 frente a casa # 4B-61, zona verde-acera izq	0,17	5,0	0,5	0,081	0,008	10,00	Reducir diámetro de copa y parte baja
1	Mango	Cli 44 frente a casa # 4B-83, zona verde-acera izq	0,32	5,0	0,8	0,285	0,046	16,00	Reducir diámetro de copa y parte baja
1	Mango	Cli 44 frente a casa # 4B-91, zona verde-acera izq	0,28	6,0	1,0	0,262	0,044	16,67	Reducir diámetro de copa y parte baja
1	Mango	Cli 44 frente a casa # 4C-05, zona verde-acera izq	0,30	4,0	0,5	0,201	0,025	12,50	Reducir diámetro de copa y parte baja
1	Mango	Cli 44 frente a casa # 4C-37, zona verde-acera izq	0,22	5,0	2,0	0,135	0,054	40,00	Reducir diámetro de copa y parte baja
1	Olivo negro	Cli 44 frente a casa # 4C-91, zona verde-acera izq	0,18	4,5	1,5	0,081	0,027	33,33	Reducir diámetro de copa y parte baja
1	Mango	Cli 44 con cra 4D- Tienda esq, zona verde-acera izq	0,16	4,0	0,8	0,057	0,011	20,00	Reducir diámetro de copa y parte baja
3	Olivo negro	Cli 43 costado El Paisa cra 4B, zona verde acera der	0,20	5,0	1,0	0,334	0,067	20,00	Reducir diámetro de copa y parte baja
1	Olivo negro	Cli 43 entre cli 44 y 44A Tienda esq, zona verde-acera der	0,28	6,0	2,0	0,262	0,087	33,33	Reducir diámetro de copa y parte baja
2	Nim	Cli 43 entre cli 44A y 44B-Estanco donde Nando, zona verde-acera der	0,25	5,0	1,0	0,348	0,070	20,00	Reducir diámetro de copa y parte baja
1	Mango	Cli 43 entre cli 44B y 45, zona jardín-acera izq	0,18	4,5	1,0	0,081	0,018	22,22	Reducir diámetro de copa y parte baja
1	Mango	Cli 43 entre cli 45 y 45A-Café internet, zona jardín-acera izq	0,10	4,0	0,5	0,022	0,003	12,50	Reducir diámetro de copa y parte baja
4	Mango	Cli 43 entre cli 45 y 45A-Café internet, zona jardín-acera izq	0,15	5,0	1,0	0,251	0,050	20,00	Reducir diámetro de copa y parte baja
2	Mango	Cra 4B entre cli 45 y 45A cerca de tablas color morado, zona verde acera izq	0,14	5,0	1,0	0,109	0,022	20,00	Reducir diámetro de copa y parte baja
4	Olivo negro	Cra 4B entre cli 45 y 45A cerca en tablas color morado, zona verde acera izq	0,15	5,0	1,0	0,251	0,050	20,00	Reducir diámetro de copa y parte baja
1	Olivo negro	Cra 4B casa # 45A-16, zona jardín acera der	0,24	6,0	1,0	0,193	0,032	16,67	Reducir diámetro de copa y parte baja
1	Oiti	Cra 4B casa # 45A-24, zona jardín acera der	0,44	8,0	3,0	0,863	0,324	37,50	Reducir diámetro de copa y parte baja

Nota: Las ubicaciones de acera izquierda y derecha es en el sentido que aumenta la nomenclatura en carreras y calles.

Tabla 1. Informe final inventario de árboles a podar en puntos de cámaras de seguridad en el municipio de Valledupar.

Cant.	Especie	Ubicación	Diam.	Altura	is podar	Vol Total	Vol. Poda	% Poda	Observaciones
2	Mango	Cra 4B con cli 44A-tienda esq, zona verde acera izq	0,26	4,5	1,0	0,339	0,075	22,22	Reducir diámetro de copa y parte baja
1	Maíz tostado	Cra 4B con cli 44A-tienda esq, zona verde acera izq	0,10	3,5	0,5	0,020	0,003	14,29	Reducir diámetro de copa y parte baja
1	Mango	Cra 4B al lado ferretería esq- localfrente a llantería y taller ciclomecánica de motos, zona verde acera izq	0,26	4,5	1,0	0,170	0,038	22,22	Reducir diámetro de copa y parte baja
7	Mango	Cra 4B entre cli 37 y 37A, zona verde acera der	0,45	6,0	2,0	4,740	1,580	33,33	Reducir diámetro de copa y parte baja
2	Mango	Cra 4B entre cli 37 y 37A, zona verde acera izq	0,40	6,0	1,0	1,070	0,178	16,67	Reducir diámetro de copa y parte baja
3	Olivo negro	Cra 4B entre cli 37 y 37A, zona verde acera izq	0,30	6,0	1,0	0,903	0,150	16,67	Reducir diámetro de copa y parte baja
4	Mango	Cra 4B entre cli 36 y 37 frente a Provisiones Manantial, 4 esquinas	0,45	6,0	1,5	2,709	0,677	25,00	Reducir diámetro de copa y parte baja
70						30,537	8,022	22,28	
	33 - Cra 5A con calle 44 [65] 1647628N - 1092492E <440>								
1	Nim	Cra 5A con cli 44 esq del aviso PARE, zona verde - acera izq	0,40	6,0	1,5	0,535	0,134	25,00	Reducir diámetro de copa y parte baja
6	Mango	Cra 5A entre cli 44 y 44A, zona verde - acera der	0,12	3,5	0,5	0,169	0,024	14,29	Reducir diámetro de copa y parte baja
1	Nim	Cra 5A entre cli 44 y 44A, zona jardín - acera der	0,26	5,0	0,6	0,188	0,023	12,00	Reducir diámetro de copa y parte baja
1	Mango	Cra 5A frente a casa # 44-33, zona verde - acera izq	0,27	4,5	0,6	0,183	0,024	13,33	Reducir diámetro de copa y parte baja
1	Oiti	Cra 5A frente a casa # 44-33, zona verde - acera izq	0,18	4,6	0,6	0,083	0,011	13,04	Reducir diámetro de copa y parte baja
1	Olivo negro	Cra 5A frente a casa # 44-31, zona verde - acera izq	0,16	4,0	0,5	0,057	0,007	12,50	Reducir diámetro de copa y parte baja
1	Olivo negro	Cra 5A Tienda esq calle 44A, zona verde - acera izq	0,18	4,5	0,5	0,081	0,009	11,11	Reducir diámetro de copa y parte baja
1	Oiti	Cra 5A esq calle 44A-Estanco El Gabo, zona verde - acera izq	0,28	5,0	1,0	0,218	0,044	20,00	Reducir diámetro de copa y parte baja
2	Mango	Cra 5A frente a casa # 44A-15, zona verde - acera izq	0,25	5,0	1,0	0,348	0,070	20,00	Reducir diámetro de copa y parte baja
1	Algarrobillo	Cra 5A frente a portón # 44A-14-tapia en ladrillo, zona verde - acera der	0,70	10,0	3,0	2,731	0,819	30,00	Reducir diámetro de copa y parte baja
1	Mango	Cra 5A con cli 44B frente a Provisiones Cristian, zona verde - acera izq	0,42	7,0	2,0	0,688	0,197	28,57	Reducir diámetro de copa y parte baja
2	Almendro	Cra 5A con cli 44B frente a tienda esq, zona verde - acera izq	0,30	5,0	1,0	0,502	0,100	20,00	Reducir diámetro de copa y parte baja
6	Mango	Cra 5A entre cli 44G y 44C, zona verde - acera izq	0,20	6,0	1,0	0,803	0,134	16,67	Reducir diámetro de copa y parte baja
1	Guacimo	Cli 44 área pública-frente a urbanización	0,24	6,0	2,0	0,193	0,064	33,33	Reducir diámetro de copa y parte baja
1	Totumo	Cli 3C frente a casa 5A-96	0,20	4,0	0,8	0,089	0,018	20,00	Reducir diámetro de copa y parte baja
1	Algarrobillo	Dentro de propiedad privada tapiada entre cra 5 esquina	0,60	10,0	3,0	2,006	0,602	30,00	Reducir diámetro de copa y parte baja
1	Uvito brasilero	Dentro de propiedad privada tapiada entre cra 5 esquina	0,08	3,5	1,0	0,012	0,004	28,57	Reducir diámetro de copa y parte baja
2	Guacimo	Dentro de propiedad privada tapiada entre cra 5 esquina	0,10	3,8	0,6	0,042	0,007	15,79	Reducir diámetro de copa y parte baja
1	Cotoprix	cli 44 con cra 5Bis esq, zona jardín- acera izq	0,15	4,0	1,5	0,050	0,019	37,50	Reducir diámetro de copa y parte baja
1	Mango	Cli 44 entre cra 5Bis y 5A, zona verde acera izq	0,40	7,0	2,0	0,624	0,178	28,57	Reducir diámetro de copa y parte baja
1	Mango	cli 44 frente a casa 5Bisn-45, zona verde acera izq	0,48	6,0	1,2	0,770	0,154	20,00	Reducir diámetro de copa y parte baja
1	Cotoprix	cli 44 frente a casa 5Bisn-55, zona verde acera izq	0,15	4,0	0,5	0,050	0,006	12,50	Reducir diámetro de copa y parte baja
7	Mango	cli 44entre cra 5Bis y 5A, zona verde acera izq	0,40	6,0	1,5	3,745	0,936	25,00	Reducir diámetro de copa y parte baja
2	Maíz tostado	cli 44entre cra 5Bis y 5A, zona verde acera izq	0,20	4,0	1,5	0,178	0,067	37,50	Reducir diámetro de copa y parte baja
44						14,348	3,650	21,89	
	34 - Carrera 17 con calle 20A Supermercado Mi futuro [114] 1649128 N- 1090771 E <442>								
3	Uvito brasilero	Cra 17, acera venta de pescado entre cli 20 y 20A, zona verde - acera izq	0,40	8,0	3,0	2,140	0,803	37,50	Reducir diámetro de copa y parte baja
1	Olivo negro	Cra 17, acera venta de pescado entre cli 20 y 20A, zona verde - acera izq	0,20	6,0	1,0	0,134	0,022	16,67	Reducir diámetro de copa y parte baja
1	Uvito brasilero	Cra 17, acera venta de pescado entre cli 20 y 20A, zona verde - acera izq	0,40	5,0	1,0	0,446	0,089	20,00	Reducir diámetro de copa y parte baja
1	Caucho C/genero	Cra 17, frente a venta de pescado entre cli 20 y 20A, zona verde - acera der	0,50	6,0	1,5	0,836	0,209	25,00	Reducir diámetro de copa y parte baja
1	Ceiba	Cra 17, frente a venta de pescado entre cli 20 y 20A, zona verde - acera der	0,60	8,0	2,5	1,605	0,502	31,25	Reducir diámetro de copa y parte baja
1	Mango	Cra 17, frente a venta de pescado entre cli 20 y 20A, zona verde - acera der	0,34	8,0	2,5	0,515	0,161	31,25	Reducir diámetro de copa y parte baja
3	Nim	Cra 17, con cli 20A esq Supermercado, zona verde - acera izq	0,22	5,5	1,5	0,445	0,121	27,27	Reducir diámetro de copa y parte baja
3	Olivo negro	Cra 17, con cli 21 esq Supermercado, zona verde - acera izq	0,16	5,0	1,0	0,214	0,043	20,00	Reducir diámetro de copa y parte baja
1	Algarrobillo	Cra 17, entre cli 21 y 22 frente a Servientrega, zona verde - acera izq	0,48	5,0	1,5	0,642	0,193	30,00	Reducir diámetro de copa y parte baja
1	Almendro	Cra 17, con cli 21esq, zona jardín - acera izq	0,60	6,0	2,5	1,204	0,502	41,67	Reducir diámetro de copa y parte baja
1	Mataratón Amer	Cra 17, con cli 21esq, zona jardín - acera izq	0,35	5,0	1,0	0,341	0,068	20,00	Reducir diámetro de copa y parte baja
2	Mango	Cli 20A entre cra 17 y 18A, zona jardín - acera izq	0,43	6,0	2,0	1,237	0,412	33,33	Reducir diámetro de copa y parte baja
3	Totumo	Cli 20A entre cra 17 y 18A, zona jardín - acera izq	0,35	6,0	2,0	1,229	0,410	33,33	Reducir diámetro de copa y parte baja
1	Mataratón Amer	Cli 20A entre cra 17 y 18A, zona jardín - acera izq	0,35	6,0	2,0	0,410	0,137	33,33	Red diám de copa y parte baja, mal estado
1	Mango	Cli 20A entre cra 17 y 18A, zona verde - acera izq	0,40	5,0	1,0	0,446	0,089	20,00	Reducir diámetro de copa y parte baja

Nota: Las ubicaciones de acera izquierda y derecha es en el sentido que aumenta la nomenclatura en carreras y calles.

Tabla 1. Informe final inventario de árboles a podar en puntos de cámaras de seguridad en el municipio de Valledupar.

Cant.	Especie	Ubicación	Diam.	Altura	Is podar	Vol Total	Vol. Poda	% Poda	Observaciones
1	Uvito brasilero	Cll 20A entre cra 17 y 18A frente a COOTRANSCOCER, zona verde - acera izq	0,44	6,0	1,5	0,647	0,162	25,00	Reducir diámetro de copa y parte baja
1	Caucho C/genero	Cll 20A entre cra 17 y 18A frente a COOTRANSCOCER, zona verde - acera izq	0,80	10,0	4,5	3,567	1,605	45,00	Reducir diámetro de copa y parte baja
2	Oití	Cll 20A entre cra 17 y 18A frente a COOTRANSCOCER, zona jardín - acera izq	0,35	5,5	1,0	0,751	0,137	18,18	Reducir diámetro de copa y parte baja
1	Mango	Cll 20A entre cra 17 y 18A frente a COOTRANSCOCER, zona jardín - acera izq	0,50	5,0	1,5	0,697	0,209	30,00	Reducir diámetro de copa y parte baja
29						17,506	5,873	28,36	
	35 - Cra 18C con cll 20A Barrio Guatapurí [115] 1649117 N- 1090510 E <443>								
3	Mango	Cll 20A entre cra 18A y 18C alrededor reja del estadio mpal, zona verde - acera der	0,20	5,0	1,0	0,334	0,067	20,00	Reducir diámetro de copa y parte baja
1	Olivo negro	Cll 20A CASA 18A-13 BARRIO Guatapurí, zona verde - acera izq	0,18	4,5	0,5	0,081	0,009	11,11	Reducir diámetro de copa y parte baja
2	Guayacán	Cll 20A entre cra 18A y 18C estadio mpal, zona verde - acera der	0,30	6,5	1,5	0,652	0,150	23,08	Reducir diámetro de copa y parte baja
1	Caucho C/genero	Cll 20A entre cra 18A y 18C estadio mpal, zona jardín - acera der	0,70	8,0	3,5	2,185	0,956	43,75	Reducir diámetro de copa y parte baja
1	Mango	Cll 20A casa 18A-67, zona verde - acera izq	0,10	3,0	0,5	0,017	0,003	16,67	Reducir diámetro de copa y parte baja
2	Uvito brasilero	Cll 20A casa 18A-57, zona jardín - acera izq	0,40	4,0	0,5	0,713	0,089	12,50	Reducir diámetro de copa y parte baja
1	Uvito brasilero	Cll 19B casa # 17-14, zona verde acera der	0,28	4,5	0,5	0,197	0,022	11,11	Reducir diámetro de copa y parte baja
1	Olivo negro	Cll 19B casa # 17-14, zona verde acera der	0,21	4,0	0,5	0,098	0,012	12,50	Reducir diámetro de copa y parte baja
1	Oití	Cll 19B casa # 17-14, zona verde acera der	0,45	5,0	0,5	0,564	0,056	10,00	Reducir diámetro de copa y parte baja
1	Alistonia	Cra 18C con calle 19B esq costado casa, zona verde acera der	0,50	8,0	2,0	1,115	0,279	25,00	Reducir diámetro de copa y parte baja
1	Mango	Cra 18C con calle 19B esq costado casa, zona verde acera der	0,40	6,0	2,0	0,535	0,178	33,33	Reducir diámetro de copa y parte baja
3	Mango	Cra 18C frente a taquilla estadio-parte atrás frente a grada, zona verde acera izq	0,35	6,0	2,0	1,229	0,410	33,33	Reducir diámetro de copa y parte baja
1	Mango	Cra 18C entre cll 19B y 19A costado casa verde esq, zona verde acera der	0,60	8,0	3,5	1,605	0,702	43,75	Reducir diámetro de copa y parte baja
3	Oití	Cra 18C entre cll 19D y 19 costado casa esq, zona verde acera der	0,45	6,0	1,0	2,032	0,339	16,67	Reducir diámetro de copa y parte baja
1	Mango	Cra 18C entre cll 19D y 19 costado casa esq, zona verde acera der	0,50	5,0	0,5	0,697	0,070	10,00	Reducir diámetro de copa y parte baja
1	Mango	Cra 18C entre cll 19D y 19 costado casa esq, zona verde acera der	0,10	3,5	0,5	0,020	0,003	14,29	Reducir diámetro de copa y parte baja
1	Oití	Cra 18C frente a portón estadio-parte trasera de las gradas, zona verde acera izq	0,18	5,0	0,8	0,090	0,014	16,00	Reducir diámetro de copa y parte baja
2	Mango	Cra 18C casa esq # 18C-03, zona verde acera der	0,40	5,0	1,5	0,892	0,268	30,00	Reducir diámetro de copa y parte baja
1	Maíz tostado	Cra 18C casa esq # 18C-03, zona verde acera der	0,22	5,0	1,0	0,135	0,027	20,00	Reducir diámetro de copa y parte baja
3	Oití	Cll 20 # 18C-06 casa esq, zona verde acera der	0,25	4,0	0,5	0,418	0,052	12,50	Reducir diámetro de copa y parte baja
2	Olivo negro	Cll 20A # 18C-06 casa esq, zona verde acera der	0,20	3,5	0,5	0,156	0,022	14,29	Reducir diámetro de copa y parte baja
1	Maíz tostado	Cll 20A # 18C-06 casa esq, zona verde acera der	0,20	3,0	0,5	0,067	0,011	16,67	Reducir diámetro de copa y parte baja
1	Oití	Cll 20A con cra 18C casa esq, zona verde acera der	0,40	4,0	0,5	0,357	0,045	12,50	Reducir diámetro de copa y parte baja
1	Mango	Cra 18C entre cll 20A y 20B, zona verde acera der	0,28	5,0	1,0	0,218	0,044	20,00	Reducir diámetro de copa y parte baja
1	Oití	Cra 18C entre cll 20B y 21, zona verde acera der	0,35	5,0	0,5	0,341	0,034	10,00	Reducir diámetro de copa y parte baja
37						14,748	3,862	19,56	
	36 - Calle 20H con cra 3 esquina-Parque Villa Castro [140] 1649451N- 1092450E <444>								
4	Mango	Cra 3 entre cll 20G y 20F, zona verde - acera izq	0,40	6,0	1,5	2,140	0,535	25,00	Reducir diámetro de copa y parte baja
1	Mango	Cra 3 entre cll 20G y 20F, zona verde - acera izq	0,42	6,0	1,0	0,590	0,098	16,67	Reducir diámetro de copa y parte baja
1	Níspero	Cra 3 entre cll 20G y 20F, zona jardín - acera izq	0,27	5,5	0,5	0,223	0,020	9,09	Reducir diámetro de copa y parte baja
1	Mango	Cra 3 entre cll 20G y 20F, zona verde - acera izq	0,40	7,0	2,5	0,624	0,223	35,71	Reducir diámetro de copa y parte baja
1	Níspero	Cra 3 entre cll 20G y 20F, zona verde - acera izq	0,20	5,0	0,5	0,111	0,011	10,00	Reducir diámetro de copa y parte baja
1	Cotoprix	Cra 3 casa # 20F-11, zona verde - acera izq	0,18	6,0	2,0	0,108	0,036	33,33	Reducir diámetro de copa y parte baja
2	Maíz tostado	Cra 3 casa # 20F-36 y 20F-35, zona verde - acera izq	0,12	4,0	1,0	0,064	0,016	25,00	Reducir diámetro de copa y parte baja
2	Maíz tostado	Cra 3 con 20G casa esq, zona verde - acera izq	0,10	4,5	1,0	0,050	0,011	22,22	Reducir diámetro de copa y parte baja
1	Maíz tostado	Cra 3 con 20G casa esq- # 3-06, zona verde - acera izq	0,10	4,5	1,0	0,025	0,006	22,22	Reducir diámetro de copa y parte baja
5	Mango	Cra 3 entre cll 20G y 20H, zona jardín - acera izq	0,20	6,0	2,0	0,669	0,223	33,33	Reducir diámetro de copa y parte baja
1	Maíz tostado	Cra 3 con cll 20H, zona jardín - acera izq	0,55	5,0	1,0	0,843	0,169	20,00	Reducir diámetro de copa y parte baja
7	Mango	Cra 3 entre cll 20H y 20i costado parque, zona verde - acera der	0,35	6,0	2,5	2,868	1,195	41,67	Reducir diámetro de copa y parte baja
3	Oití	Cra 3 entre cll 20H y 20i costado parque, zona verde - acera der	0,40	6,0	2,0	1,605	0,535	33,33	Reducir diámetro de copa y parte baja
1	Maíz tostado	Cra 3 entre cll 20H y 20i costado parque, zona verde - acera der	0,30	5,0	1,0	0,251	0,050	20,00	Reducir diámetro de copa y parte baja
4	Oití	Cra 3 entre cll 20H y 20i tienda esq, zona jardín - acera izq	0,20	5,0	1,0	0,446	0,089	20,00	Reducir diámetro de copa y parte baja
1	Maíz tostado	Cra 3 entre cll 20i esq, zona verde - acera izq	0,20	4,5	1,0	0,100	0,022	22,22	Reducir diámetro de copa y parte baja
1	Olivo negro	Cra 3 entre cll 20i esq, zona verde - acera izq	0,18	4,5	1,0	0,081	0,018	22,22	Reducir diámetro de copa y parte baja

Nota: Las ubicaciones de acera izquierda y derecha es en el sentido que aumenta la nomenclatura en carreras y calles.

Tabla 1. Informe final inventario de árboles a podar en puntos de cámaras de seguridad en el municipio de Valledupar.

Cant.	Especie	Ubicación	Diam.	Altura	ts podar	Vol Total	Vol. Poda	% Poda	Observaciones
1	Maíz tostado	Cra 3 entre cli 20i esq, zona verde - acera izq	0,40	4,5	1,0	0,401	0,089	22,22	Reducir diámetro de copa y parte baja
1	Mango	Cra 3 entre cli 20i y 20j, zona verde - acera izq	0,48	0,6	1,5	0,077	0,193	250,00	Reducir diámetro de copa y parte baja
1	Maíz tostado	Cra 3 entre cli 20i y 20j, zona verde - acera izq	0,30	7,0	2,5	0,351	0,125	35,71	Reducir diámetro de copa y parte baja
1	Mango	Cra 3 con cli 20j esq -tienda rosada, zona verde - acera izq	0,45	6,0	1,0	0,677	0,113	16,67	Reducir diámetro de copa y parte baja
1	Maíz tostado	Cra 3 con cli 20j esq -tienda rosada, zona verde - acera izq	0,30	3,0	0,5	0,150	0,025	16,67	Reducir diámetro de copa y parte baja
1	Uvito brasilero	Cra 3 con cli 20j, zona verde - acera der	0,25	5,0	1,0	0,174	0,035	20,00	Reducir diámetro de copa y parte baja
1	Mango	Cra 3 con cli 20k, zona verde - acera izq	0,55	7,0	3,0	1,180	0,506	42,86	Reducir diámetro de copa y parte baja
3	Mango	Cra 3 entre cli 20k y 20l, zona verde - acera der	0,42	7,0	2,0	2,055	0,590	28,57	Reducir diámetro de copa y parte baja
1	Maíz tostado	Cli 20k casa # 2-77, zona verde - acera izq	0,48	6,0	2,0	0,770	0,257	33,33	Reducir diámetro de copa y parte baja
1	Maíz tostado	Cra 3 con cli 20k casa esq, zona verde - acera der	0,30	5,0	1,0	0,251	0,050	20,00	Reducir diámetro de copa y parte baja
1	Maíz tostado	Parque cli 20 i, zona verde -acera der	0,15	4,0	0,5	0,050	0,006	12,50	Reducir diámetro de copa y parte baja
1	Olivo negro	Parque cli 20 i, zona verde -acera der	0,12	5,0	1,0	0,040	0,008	20,00	Reducir diámetro de copa y parte baja
2	Oití	Parque cli 20 i, zona verde -acera der	0,25	7,0	2,0	0,488	0,139	28,57	Reducir diámetro de copa y parte baja
1	Níspero	Parque cli 20 i, zona verde -acera der	0,20	6,0	1,5	0,134	0,033	25,00	Reducir diámetro de copa y parte baja
6	Mango	Parque cli 20 i, zona verde -acera der	0,40	6,0	2,0	3,210	1,070	33,33	Reducir diámetro de copa y parte baja
1	Marañón	Parque cli 20 i, zona verde -acera der	0,36	6,0	2,0	0,433	0,144	33,33	Reducir diámetro de copa y parte baja
1	Mamón	Parque cli 20 i, zona verde -acera der	0,40	6,0	1,0	0,535	0,089	16,67	Reducir diámetro de copa y parte baja
1	Algarobillo	Parque cli 20 H costado, zona verde -acera izq	1,20	12,0	2,5	9,631	2,006	20,83	Reducir diámetro de copa y parte baja
1	Mango	Parque cli 20 H esq, zona verde -acera izq	0,40	6,0	2,0	0,535	0,178	33,33	Reducir diámetro de copa y parte baja
1	Uvito brasilero	Cli 20H frente al equipo azul, zona verde acera izq	0,28	5,0	1,0	0,218	0,044	20,00	Reducir diámetro de copa y parte baja
2	Oití	Cli 20H tienda Brisas del río, zona verde acera der	0,20	5,0	1,0	0,223	0,045	20,00	Reducir diámetro de copa y parte baja
2	Mango	Cli 20H con cra 4 negocio esq, zona verde acera izq	0,35	7,0	2,0	0,956	0,273	28,57	Reducir diámetro de copa y parte baja
1	Oití	Cli 20H casa # 3-74, zona verde acera der	0,40	6,0	1,5	0,535	0,134	25,00	Reducir diámetro de copa y parte baja
1	Maíz tostado	Cli 20H casa # 3-64, zona verde acera der	0,25	5,0	0,5	0,174	0,017	10,00	Reducir diámetro de copa y parte baja
1	Oití	Cli 20H casa # 3-56, zona verde acera der	0,40	5,0	1,0	0,446	0,089	20,00	Reducir diámetro de copa y parte baja
3	Mango	Cli 20H costado parque, zona verde acera izq	0,40	6,0	2,0	1,605	0,535	33,33	Reducir diámetro de copa y parte baja
1	Marañón	Cli 20H costado parque, zona verde acera izq	0,30	6,0	1,0	0,301	0,050	16,67	Reducir diámetro de copa y parte baja
1	Mango	Cli 20H casa # 2-39, zona jardín acera izq	0,30	5,0	1,0	0,251	0,050	20,00	Reducir diámetro de copa y parte baja
1	Mango	Cli 20H casa # 2-38, zona jardín acera der	0,45	5,0	1,0	0,564	0,113	20,00	Reducir diámetro de copa y parte baja
1	Olivo negro	Cli 20H casa # 2-17 zona jardín acera izq	0,18	4,5	0,5	0,081	0,009	11,11	Reducir diámetro de copa y parte baja
3	Mango	Cli 20H frente a ebanistería color lila zona verde- acera izq	0,28	6,0	1,5	0,787	0,197	25,00	Reducir diámetro de copa y parte baja
82						38,095	10,472	28,57	
		37 - Cra 7 con calle 19 A Parque El Carmen [133] 1650184N- 1091547E <445>							
7	Mango	Cra 5 entre cli 18B y 18A	0,40	7,0	1,5	4,370	0,936	21,43	Reducir diámetro de copa y parte baja
4	Mamón	Cra 5 entre cli 18B y 18A, zona verde - acera der	0,40	7,0	1,5	2,497	0,535	21,43	Reducir diámetro de copa y parte baja
21	Mango	Parque entre 18A y 18B, zona verde - acera izq	0,30	7,0	1,5	7,374	1,580	21,43	Reducir diámetro de copa y parte baja
8	Varias especies	Cra 5 entre cli 18A y 18B, zona verde-acera der	0,30	5,0	1,0	2,006	0,401	20,00	Reducir diámetro de copa y parte baja
3	Mango	Cra 5 entre cli 18A y 18B, zona verde-acera der	0,45	6,0	2,0	2,032	0,677	33,33	Reducir diámetro de copa y parte baja
1	Maíz tostado	Cra 5 entre cli 18A y 18B, zona verde-acera der	0,20	5,0	1,0	0,111	0,022	20,00	Reducir diámetro de copa y parte baja
5	Almendro	Cra 5 entre cli 18A y 18B, zona verde-acera izq	0,60	5,0	1,0	5,016	1,003	20,00	Reducir diámetro de copa y parte baja
2	Mango	Cra 5 entre cli 18 y 17B, zona verde-acera izq	0,30	5,0	1,5	0,502	0,150	30,00	Reducir diámetro de copa y parte baja
8	Mango	Cra 5 entre cli 18 y 17B, zona verde-acera izq	0,25	3,0	1,0	0,836	0,279	33,33	Reducir diámetro de copa y parte baja
1	Chicho	Cra 5 entre cli 18 y 17B, parque	0,60	7,0	2,5	1,405	0,502	35,71	Reducir diámetro de copa y parte baja
4	Almendro	Cra 5 entre cli 18 y 17B, parque	0,50	6,0	2,0	3,344	1,115	33,33	Reducir diámetro de copa y parte baja
1	Algarobillo	Cra 5 entre cli 18 y 17B, parque	1,10	10,0	3,0	6,744	2,023	30,00	Reducir diámetro de copa y parte baja
3	Maíz tostado	Cra 5 entre cli 18 y 17B, zona verde -acera izq	0,18	4,5	1,0	0,244	0,054	22,22	Reducir diámetro de copa y parte baja
2	Roble	Cra 5 entre cli 18 y 17B, parque	0,40	8,0	0,5	1,427	0,089	6,25	Reducir diámetro de copa y parte baja
1	Tamarindo	Cra 5 entre cli 18 y 17B, parque	0,30	7,0	2,0	0,351	0,100	28,57	Reducir diámetro de copa y parte baja
3	Oití	Cra 5 entre cli 18 y 17A, construcción, zona verde -acera der	0,25	5,0	1,0	0,523	0,105	20,00	Reducir diámetro de copa y parte baja
3	Maíz tostado	Cra 5 casa # 17A-65 y 17A-56, zona verde -acera der	0,20	4,5	0,5	0,301	0,033	11,11	Reducir diámetro de copa y parte baja

EB

Nota: Las ubicaciones de acera izquierda y derecha es en el sentido que aumenta la nomenclatura en carreras y calles.

Tabla 1. Informe final inventario de árboles a podar en puntos de cámaras de seguridad en el municipio de Valledupar.

Cant.	Especie	Ubicación	Diam.	Altura	is podar	Vol Total	Vol. Poda	% Poda	Observaciones
1	Uvito brasilero	Cra 5 casa # 17-46, zona verde -acera der	0,45	5,0	1,0	0,564	0,113	20,00	Reducir diámetro de copa y parte baja
3	Uvito brasilero	Cra 5 entre cil 17A y 17B, zona verde acera der	0,30	5,0	0,5	0,752	0,075	10,00	Reducir diámetro de copa y parte baja
2	Mango	Cra 5 entre cil 17A y 17B, zona verde acera der	0,18	5,0	0,5	0,181	0,018	10,00	Reducir diámetro de copa y parte baja
1	Uvito brasilero	Cra 5 entre cil 17A y 17B, zona verde acera der	0,45	4,5	0,5	0,508	0,056	11,11	Reducir diámetro de copa y parte baja
2	Mango	Cra 5 casa # 17A-26, zona jardín -acera der	0,30	6,0	1,0	0,602	0,100	16,67	Reducir diámetro de copa y parte baja
3	Mamón	Cra 5 entre cil 17 y 17A, zona verde acera izq	0,30	4,5	0,5	0,677	0,075	11,11	Reducir diámetro de copa y parte baja
3	Olivo negro	Cra 5 entre cil 17 y 17A, zona verde acera izq	0,16	4,5	0,5	0,193	0,021	11,11	Reducir diámetro de copa y parte baja
5	Mango	Cra 5 entre cil 17 y 17A, zona verde acera der	0,35	6,5	1,5	2,219	0,512	23,08	Reducir diámetro de copa y parte baja
1	Cotoprix	Cra 5 entre cil 16 y 17, zona verde acera izq	0,50	7,0	2,0	0,975	0,279	28,57	Reducir diámetro de copa y parte baja
2	Maíz tostado	Cra 5 entre cil 16 y 17, zona verde acera der	0,10	5,0	1,0	0,056	0,011	20,00	Reducir diámetro de copa y parte baja
5	Olivo negro	Cra 5 entre cil 16 y 17, zona verde acera der	0,20	6,0	1,0	0,669	0,111	16,67	Reducir diámetro de copa y parte baja
2	Mango	Cra 5 entre cil 16 y 17, zona verde acera der	0,50	7,0	2,0	1,951	0,557	28,57	Reducir diámetro de copa y parte baja
1	Mango	Cra 5 entre cil 16 y 17, zona verde acera izq	0,60	6,0	2,0	1,204	0,401	33,33	Reducir diámetro de copa y parte baja
2	Uvito brasilero	Cra 5 entre cil 16 y 17, zona verde acera izq	0,40	5,0	1,0	0,892	0,178	20,00	Reducir diámetro de copa y parte baja
1	Nim	Cra 5 entre cil 16 y 17, zona verde acera izq	0,42	6,0	2,0	0,590	0,197	33,33	Reducir diámetro de copa y parte baja
1	Oití	Cra 5 entre cil 16 y 17, zona verde acera der	0,50	6,0	2,0	0,836	0,279	33,33	Reducir diámetro de copa y parte baja
3	Olivo negro	Cra 5 casa # 16-61, zona verde -acera izq	0,12	3,0	0,5	0,072	0,012	16,67	Reducir diámetro de copa y parte baja
1	Uvito brasilero	Cil 19A casa # 4-102, zona verde -acera der	0,30	5,0	0,5	0,251	0,025	10,00	Reducir diámetro de copa y parte baja
1	Zar de la india	Cil 19A casa # 4-89 zona verde -acera izq	0,15	5,0	0,5	0,063	0,006	10,00	Reducir diámetro de copa y parte baja
1	Mango	Cil 19A casa # 4-89 zona verde -acera izq	0,30	5,0	1,0	0,251	0,050	20,00	Reducir diámetro de copa y parte baja
1	Oití	Cil 19A casa # 4-79 zona verde -acera izq	0,20	4,0	0,5	0,089	0,011	12,50	Reducir diámetro de copa y parte baja
119						52,675	12,696	21,16	
		38 - Transversal 24 Diag 18C Parque Los Fundadores [161] 1843442N - 1089447E <446>							
2	Níspero	Transv 24 entre cil 18B y 18C, zona verde -acera der	0,10	4,0	0,5	0,045	0,006	12,50	Reducir diámetro de copa y parte baja
5	Mango	Transv 24 entre cil 18B y 18C, zona verde -acera der	0,40	7,0	1,5	3,121	0,669	21,43	Reducir diámetro de copa y parte baja
4	Mango	Transv 24 entre cil 18B y 18C, zona verde -acera izq	0,35	5,0	1,5	1,366	0,410	30,00	Reducir diámetro de copa y parte baja
1	Mango	Transv 24 entre cil 18B y 18C, zona verde -acera izq	0,28	6,0	2,0	0,262	0,087	33,33	Reducir diámetro de copa y parte baja
1	Guayacan	Transv 24 entre cil 18B y 18C, zona verde -acera der	0,18	5,0	1,0	0,090	0,018	20,00	Reducir diámetro de copa y parte baja
2	Oití	Transv 24 casa # 18B-55, zona jardín -acera izq	0,20	5,0	1,0	0,223	0,045	20,00	Reducir diámetro de copa y parte baja
3	Mango	Transv 24 entre cil 18C y 18D, zona verde -acera der	0,35	5,5	1,5	1,127	0,307	27,27	Reducir diámetro de copa y parte baja
1	Mango	Transv 24 casa esq-tienda verde, zona verde -acera izq	0,45	5,0	1,5	0,564	0,169	30,00	Reducir diámetro de copa y parte baja
1	Maíz tostado	Transv 24 casa # 18C-06, zona jardín -acera der	0,40	6,0	1,5	0,535	0,134	25,00	Reducir diámetro de copa y parte baja
1	Mango	Transv 24 al lado tienda tienda esq reja blanca, zona jardín -acera izq	0,24	6,0	1,5	0,193	0,048	25,00	Reducir diámetro de copa y parte baja
1	Mango	Transv 24 tercera casa en obra gris, zona jardín -acera izq	0,26	6,0	0,5	0,226	0,019	8,33	Reducir diámetro de copa y parte baja
1	Maíz tostado	Transv 24 casa # 18C-25, zona jardín -acera der	0,20	5,0	0,8	0,111	0,018	16,00	Reducir diámetro de copa y parte baja
1	Maíz tostado	Transv 24 casa # 18C-25, zona jardín -acera der	0,10	4,5	0,5	0,025	0,003	11,11	Reducir diámetro de copa y parte baja
4	Olivo negro	Transv 24 entre cil 18C y 18D, zona jardín -acera izq	0,18	5,0	1,0	0,361	0,072	20,00	Reducir diámetro de copa y parte baja
1	Mango	Transv 24 casa # 18C-56, zona jardín -acera der	0,40	5,0	1,0	0,446	0,089	20,00	Reducir diámetro de copa y parte baja
2	Mango	Transv 24 con 18D-esquina parque, zona verde -acera izq	0,40	6,0	2,5	1,070	0,446	41,67	Reducir diámetro de copa y parte baja
1	Mango	Transv 24 entre cil 18D y 19, zona verde -acera izq	0,25	5,0	0,8	0,174	0,028	16,00	Reducir diámetro de copa y parte baja
1	Níspero	Transv 24 casa # 18D-06, zona verde -acera der	0,25	5,0	0,6	0,174	0,021	12,00	Reducir diámetro de copa y parte baja
2	Maíz tostado	Transv 24 casa # 18D-12, zona verde -acera der	0,10	3,5	0,5	0,039	0,006	14,29	Reducir diámetro de copa y parte baja
2	Olivo negro	Transv 24 casa # 18D-24, zona verde -acera der	0,12	3,0	0,5	0,048	0,008	16,67	Reducir diámetro de copa y parte baja
3	Uvito brasilero	Transv 24 entre cil 18D y 19-acera parque, zona vrde -acera izq	0,35	5,0	1,0	1,024	0,205	20,00	Reducir diámetro de copa y parte baja
2	Maíz tostado	Transv 24 casa # 18D-44, zona jardín -acera der	0,20	5,0	0,5	0,223	0,022	10,00	Reducir diámetro de copa y parte baja
2	Maíz tostado	Transv 24 casa # 19-26, zona jardín -acera der	0,22	4,5	1,0	0,243	0,054	22,22	Reducir diámetro de copa y parte baja
1	Mamón	Transv 24 casa # 19-25, zona jardín -acera izq	0,40	6,0	2,0	0,535	0,178	33,33	Reducir diámetro de copa y parte baja
4	Mango	Transv 24 entre cil 19 y 19A, zona verde -acera der	0,18	5,0	1,0	0,361	0,072	20,00	Reducir diámetro de copa y parte baja
1	Mango	Transv 24 casa # 19-36, zona jardín -acera der	0,26	5,0	0,5	0,188	0,019	10,00	Reducir diámetro de copa y parte baja
1	Níspero	Transv 24 casa # 19-45, zona jardín -acera izq	0,20	6,0	2,0	0,134	0,045	33,33	Reducir diámetro de copa y parte baja

Nota: Las ubicaciones de acera izquierda y derecha es en el sentido que aumenta la nomenclatura en carreras y calles.

Tabla 1. Informe final inventario de árboles a podar en puntos de cámaras de seguridad en el municipio de Valledupar.

Cant.	Especie	Ubicación	Diam.	Altura	its podar	Vol Total	Vol. Poda	% Poda	Observaciones
4	Mango	Transv 24 entre transv 23 y 24-costado colegio, zona verde -acera der	0,40	7,0	2,5	2,497	0,892	35,71	Reducir diámetro de copa y parte baja
2	Acacio	Transv 24 entre transv 23 y 24-costado colegio, zona verde -acera izq	0,35	6,0	1,5	0,819	0,205	25,00	Reducir diámetro de copa y parte baja
1	Mataratón Amer	Transv 24 entre granero La Terraza, zona verde -acera der	0,20	6,0	1,0	0,134	0,022	16,67	Reducir diámetro de copa y parte baja
1	Mango	Transv 24 entre granero La Terraza, zona verde -acera der	0,12	4,5	1,0	0,036	0,008	22,22	Reducir diámetro de copa y parte baja
2	Nim	Transv 24 casa # 23-36, zona verde -acera der	0,15	4,5	0,5	0,113	0,013	11,11	Reducir diámetro de copa y parte baja
1	Ceiba	Transv 24 al lado entrada Inspección de Policía, zona verde -acera izq	0,40	10,0	3,0	0,892	0,268	30,00	Reducir diámetro de copa y parte baja
2	Nim	Transv 24 entre transv 23 y 24-casa azul con beige, zona verde -acera der	0,18	5,0	1,0	0,181	0,036	20,00	Reducir diámetro de copa y parte baja
1	Mango	Transv 24 casa # 23-56, zona verde -acera der	0,18	5,0	1,0	0,090	0,018	20,00	Reducir diámetro de copa y parte baja
2	Alistonia	Transv 24 cancha frente a elementos deportivos, zona verde -acera izq	0,35	5,0	1,0	0,683	0,137	20,00	Reducir diámetro de copa y parte baja
1	Olivo negro	Transv 24 casa # 23-66, zona verde -acera der	0,10	5,0	1,0	0,028	0,006	20,00	Reducir diámetro de copa y parte baja
1	Guayacan	Transv 23 y 24, interior parque -acera der	0,80	10,0	4,0	3,567	1,427	40,00	Reducir diámetro de copa y parte baja
1	Oiti	Transv 24 con 18C casa esq, zona verde -acera der	0,15	5,0	0,5	0,063	0,006	10,00	Reducir diámetro de copa y parte baja
1	Guayacan	Transv 24 con 18C negocio esq, zona verde -acera der	0,70	8,0	3,0	2,185	0,819	37,50	Reducir diámetro de copa y parte baja
1	Olivo negro	Transv 24 entre tranv 24 y 24A, zona verde -acera izq	0,20	6,0	1,5	0,134	0,033	25,00	Reducir diámetro de copa y parte baja
2	Cotoprix	Cll 18C # 24-22, zona verde -acera der	0,25	4,5	0,5	0,314	0,035	11,11	Reducir diámetro de copa y parte baja
2	Maíz tostado	Cll 18C # 24-19, zona verde -acera izq	0,24	5,0	1,0	0,321	0,064	20,00	Reducir diámetro de copa y parte baja
1	Olivo negro	Cll 18C # 24-21, zona verde -acera izq	0,20	5,0	1,0	0,111	0,022	20,00	Reducir diámetro de copa y parte baja
1	Cotoprix	Cll 18C entre 24 y 24A casa reja blanca, zona verde -acera der	0,22	5,0	1,0	0,135	0,027	20,00	Reducir diámetro de copa y parte baja
1	Maíz tostado	Cll 18C # 24-31, zona verde -acera izq	0,35	5,0	1,0	0,341	0,068	20,00	Reducir diámetro de copa y parte baja
2	Oiti	Cll 18C # 24-41, zona verde -acera izq	0,26	5,0	1,0	0,377	0,075	20,00	Reducir diámetro de copa y parte baja
1	Almendro	Cll 18C # 24-54, zona verde -acera der	0,80	10,0	2,0	3,567	0,713	20,00	Reducir diámetro de copa y parte baja
1	Mango	Cll 18C # 24-47, zona verde -acera izq	0,20	5,0	1,0	0,111	0,022	20,00	Reducir diámetro de copa y parte baja
2	Guayacan	Cll 18C # 24-62, zona verde -acera der	0,20	5,0	0,5	0,223	0,022	10,00	Reducir diámetro de copa y parte baja
1	Cotoprix	Cll 18C # 24-51, zona verde -acera izq	0,45	5,0	1,0	0,564	0,113	20,00	Reducir diámetro de copa y parte baja
1	Mango	Cll 18C # 24-51, zona verde -acera izq	0,40	5,0	1,0	0,446	0,089	20,00	Reducir diámetro de copa y parte baja
1	Mango	Cll 18C # 24-72, zona verde -acera der	0,20	5,0	0,5	0,111	0,011	10,00	Reducir diámetro de copa y parte baja
2	Mango	Cll 18C con transv 24A casa verde de esquina, zona verde -acera izq	0,30	5,5	1,0	0,552	0,100	18,18	Reducir diámetro de copa y parte baja
90						31,503	8,449	20,96	
		39 - Trans 23 con cll 18B El Pakistan [165] 1648612N - 1089384E <447>							
2	Mango	Transv 23 frente al colegio Mundo escolar, zona verde acera izq	0,20	5,0	0,8	0,223	0,036	16,00	Reducir diámetro de copa y parte baja
1	Mango	Transv 23 con cll 18 casa esq, zona verde acera izq	0,40	5,0	0,5	0,446	0,045	10,00	Reducir diámetro de copa y parte baja
1	Uvito brasilero	Transv 23 # 18-13, zona verde acera izq	0,40	5,0	0,5	0,446	0,045	10,00	Reducir diámetro de copa y parte baja
2	Mango	Transv 23 # 18-35, zona verde acera izq	0,45	9,0	3,0	2,032	0,677	33,33	Reducir diámetro de copa y parte baja
1	Mango	Transv 23 entre cll 18 y 18A, zona verde acera der	0,40	5,0	0,5	0,446	0,045	10,00	Reducir diámetro de copa y parte baja
1	Maíz tostado	Transv 23 entre cll 18 y 18A, zona verde acera der	0,15	5,0	0,7	0,063	0,009	14,00	Reducir diámetro de copa y parte baja
3	Mango	Transv 23 con 18A -casa esq, zona pública- acera der	0,40	7,0	2,0	1,873	0,535	28,57	Reducir diámetro de copa y parte baja
6	Mango	Transv 23 entre diag 18A y 18B, zona verde- acera izq	0,35	6,0	2,0	2,458	0,819	33,33	Reducir diámetro de copa y parte baja
3	Mango	Transv 23 entre diag 18A y 18B, zona verde- acera der	0,42	7,0	2,0	2,065	0,590	28,57	Reducir diámetro de copa y parte baja
1	Uvito brasilero	Transv 23 con Diag 18A esq, zona verde - acera der	0,60	7,0	2,0	1,405	0,401	28,57	Reducir diámetro de copa y parte baja
3	Mango	Transv 23 entre diag 18B y 18C, zona verde- acera der	0,40	6,0	2,0	1,605	0,535	33,33	Reducir diámetro de copa y parte baja
4	Mango	Transv 23 entre diag 18B y 18C, zona verde- acera der	0,29	6,0	2,0	1,125	0,375	33,33	Reducir diámetro de copa y parte baja
1	Maíz tostado	Transv 23 entre diag 18B y 18C, zona verde- acera izq	0,22	6,0	1,0	0,162	0,027	16,67	Reducir diámetro de copa y parte baja
1	Nim	Transv 23 entre diag 18B y 18C, zona verde- acera izq	0,08	5,0	0,5	0,018	0,002	10,00	Reducir diámetro de copa y parte baja
1	Uvito brasilero	Transv 23 entre diag 18B y 18C, zona verde- acera izq	0,28	6,0	2,0	0,262	0,087	33,33	Reducir diámetro de copa y parte baja
6	Mango	Transv 23 entre diag 18C y 18D, zona verde- acera izq	0,35	6,0	2,0	2,458	0,819	33,33	Reducir diámetro de copa y parte baja
5	Mango	Transv 23 entre diag 18C y 18D, zona verde- acera der	0,30	6,0	1,5	1,505	0,376	25,00	Reducir diámetro de copa y parte baja
3	Maíz tostado	Diag 18B entre transv 22 y 23, zona verde- acera izq	0,15	4,5	0,5	0,169	0,019	11,11	Reducir diámetro de copa y parte baja
8	Mango	Diag 18B entre transv 22 y 23, zona verde- acera izq	0,30	6,0	1,5	2,408	0,602	25,00	Reducir diámetro de copa y parte baja
5	Mango	Diag 18B entre transv 22 y 23, zona verde- acera der	0,28	6,0	1,5	1,311	0,328	25,00	Reducir diámetro de copa y parte baja
1	Olivo negro	Diag 18B entre transv 22 y 23, zona verde- acera der	0,20	6,0	1,0	0,134	0,022	16,67	Reducir diámetro de copa y parte baja

Nota: Las ubicaciones de acera izquierda y derecha es en el sentido que aumenta la nomenclatura en carreras y calles.

Tabla 1. Informe final inventario de árboles a podar en puntos de cámaras de seguridad en el municipio de Valledupar.

Cant.	Especie	Ubicación	Diam.	Altura	ts podar	Vol Total	Vol. Poda	% Poda	Observaciones
1	Algarrobbillo	Diag 18B con transv 23 esq, zona verde- acera der	0,45	8,0	3,0	0,903	0,339	37,50	Reducir diámetro de copa y parte baja
1	Uvito brasilero	Diag 18B con transv 23 esq, zona verde- acera der	0,40	5,0	0,7	0,446	0,062	14,00	Reducir diámetro de copa y parte baja
1	Uvito brasilero	Diag 18B entre transv 23 y 24, zona verde- acera der	0,30	6,0	2,0	0,301	0,100	33,33	Reducir diámetro de copa y parte baja
1	Mango	Diag 18B entre transv 23 y 24-costado compra venta, zona verde- acera der	0,44	7,0	2,0	0,755	0,216	28,57	Reducir diámetro de copa y parte baja
1	Oiti	Diag 18B entre transv 23 y 24-apto detrás de compra venta, zona verde- acera der	0,40	6,0	2,0	0,535	0,178	33,33	Reducir diámetro de copa y parte baja
2	Mango	Diag 18B entre transv 23 y 24-costado refresquería, zona verde- acera izq	0,22	5,0	1,0	0,270	0,054	20,00	Reducir diámetro de copa y parte baja
2	Maíz tostado	Diag 18B # 23-15, zona verde- acera izq	0,15	5,0	1,0	0,125	0,025	20,00	Reducir diámetro de copa y parte baja
2	Mango	Diag 18B # 23-31, zona verde- acera izq	0,25	5,0	1,0	0,348	0,070	20,00	Reducir diámetro de copa y parte baja
1	Mango	Diag 18B # 23-33, zona verde- acera der	0,40	5,0	1,0	0,446	0,089	20,00	Reducir diámetro de copa y parte baja
1	Roble	Diag 18B # 23-35, zona verde- acera izq	0,40	4,0	0,5	0,357	0,045	12,50	Reducir diámetro de copa y parte baja
1	Mango	Diag 18B # 23-35, zona verde- acera izq	0,42	5,0	0,5	0,492	0,049	10,00	Reducir diámetro de copa y parte baja
1	Guácimo	Diag 18B # 23-35, zona verde- acera izq	0,15	4,5	0,5	0,056	0,006	11,11	Reducir diámetro de copa y parte baja
1	Mango	Diag 18B # 23-38, zona verde- acera der	0,38	5,0	0,5	0,402	0,040	10,00	Reducir diámetro de copa y parte baja
1	Olivo negro	Diag 18B # 23-38, zona verde- acera der	0,10	5,0	0,5	0,028	0,003	10,00	Reducir diámetro de copa y parte baja
2	Uvito brasilero	Diag 18B # 23-43, zona verde- acera izq	0,28	5,0	0,5	0,437	0,044	10,00	Reducir diámetro de copa y parte baja
1	Mango	Diag 18B # 23-43, zona verde- acera izq	0,20	5,0	0,5	0,111	0,011	10,00	Reducir diámetro de copa y parte baja
5	Mango	Diag 18B con 23 y 24, zona verde- acera der	0,20	5,0	0,5	0,557	0,056	10,00	Reducir diámetro de copa y parte baja
1	Cotoprix	Diag 18B # 23-61, zona verde- acera izq	0,20	5,0	1,0	0,111	0,022	20,00	Reducir diámetro de copa y parte baja
1	Mango	Diag 18B # 23-71, zona verde- acera izq	0,28	5,0	1,0	0,218	0,044	20,00	Reducir diámetro de copa y parte baja
2	Mango	Diag 18B con transv 24, zona verde- acera izq	0,35	6,0	1,5	0,819	0,205	25,00	Reducir diámetro de copa y parte baja
88						30,331	8,051	20,74	
40 - Cra 7A con cil 11 Parque Los Varados [132] 1649413N - 1091308E <448>									
9	Uvito brasilero	Cra 7A separador entre cil 20 y 21,	0,40	6,0	1,5	4,816	1,204	25,00	Reducir diámetro de copa y parte baja
2	Caucho C/genero	Cra 7A parque Los Varados	1,50	10,0	3,5	25,081	8,778	35,00	Reducir diámetro de copa y parte baja
3	Uvito brasilero	Cra 7A separador entre cil 21 y semaforo	0,30	6,0	1,5	0,903	0,226	25,00	Reducir diámetro de copa y parte baja
7	Uvito brasilero	Cra 7A separador entre cámara y EDS Terpel (frente al antiguo IDEMA)	0,35	6,0	1,5	2,868	0,717	25,00	Reducir diámetro de copa y parte baja
2	Mango	Cra 7A entre cámara y EDS Terpel (frente al antiguo IDEMA), zona verde - acera der	0,65	8,0	3,0	3,768	1,413	37,50	Reducir diámetro de copa y parte baja
2	Uvito brasilero	Cra 7A separador entre cámara y EDS Terpel (frente al antiguo IDEMA), zona verde - acera der	0,40	8,0	3,0	1,427	0,535	37,50	Reducir diámetro de copa y parte baja
5	Mango	Cra 7A frente al antiguo IDEMA, zona verde - acera der	0,40	8,0	3,0	3,567	1,338	37,50	Reducir diámetro de copa y parte baja
3	Algarrobbillo	Cra 7A frente al antiguo IDEMA, zona verde - acera der	0,35	7,0	2,0	1,434	0,410	28,57	Reducir diámetro de copa y parte baja
1	Guácimo	Cra 7A frente al antiguo IDEMA, zona verde - acera der	0,30	6,0	1,5	0,301	0,075	25,00	Reducir diámetro de copa y parte baja
1	Caucho C/genero	Cra 11 # 20B-38 frente a Aquí los vidrios, zona verde acera der	0,20	6,0	1,0	0,134	0,022	16,67	Reducir diámetro de copa y parte baja
1	Mango	Cra 11 con cil 20B frente a Tapicería Dager, zona verde-acera der	0,08	4,0	0,5	0,014	0,002	12,50	Reducir diámetro de copa y parte baja
36						44,311	14,719	27,75	
41 - Calle 21 con Diag 20Bis Parque rojo [134] 1649477N - 1091807E <449>									
1	Caucho C/genero	Clle 20B3 con cra 4 Parque rojo	0,60	7,0	2,0	1,405	0,401	28,57	Reducir diámetro de copa y parte baja
2	Mango	Clle 20B3 entre cra 4G y 5 Parque rojo	0,60	8,0	2,5	3,210	1,003	31,25	Reducir diámetro de copa y parte baja
1	Cotoprix	Clle 20B3 entre cra 4G y 5 Parque rojo	0,16	4,5	0,7	0,064	0,010	15,56	Reducir diámetro de copa y parte baja
1	Almendro	Clle 20B3 entre cra 4G y 5 Parque rojo	0,60	7,0	2,0	1,405	0,401	28,57	Reducir diámetro de copa y parte baja
3	Oiti	Cra 4G frente a la Bombonera, zona verde - acera izq	0,50	10,0	3,0	4,180	1,254	30,00	Reducir diámetro de copa y parte baja
1	Swingle	Cra 4G frente a la Bombonera, zona verde - acera izq	0,38	5,0	1,0	0,402	0,080	20,00	Reducir diámetro de copa y parte baja
1	Caucho C/genero	Cra 4G frente a la Bombonera cancha, zona verde - acera izq	0,60	10,0	4,0	2,006	0,803	40,00	Reducir diámetro de copa y parte baja
3	Mango	Cra 4G frente a la Bombonera cancha, zona verde - acera izq	0,50	8,0	3,0	3,344	1,254	37,50	Reducir diámetro de copa y parte baja
1	Mango	Cra 4G frente a casa # 20-46, zona verde - acera der	0,48	6,0	1,0	0,770	0,128	16,67	Reducir diámetro de copa y parte baja
1	Mataratón Amer	Cra 4G frente a casa # 20-56, zona verde - acera der	0,09	5,0	1,0	0,023	0,005	20,00	Reducir diámetro de copa y parte baja
1	Cotoprix	Cra 4G frente a casa # 20-62, zona verde - acera der	0,22	3,5	0,5	0,094	0,013	14,29	Reducir diámetro de copa y parte baja
1	Maíz tostado	Cra 4G frente a casa # 20-80, zona verde - acera der	0,25	2,5	0,5	0,087	0,017	20,00	Reducir solo diámetro de copa
1	Cotoprix	Cra 4G casa esq, zona jardín - acera der	0,28	5,0	0,5	0,218	0,022	10,00	Reducir diámetro de copa y parte baja
1	Níspero	Cra 4G cil con 20B1, zona jardín - acera der	0,27	4,5	1,0	0,183	0,041	22,22	Reducir diámetro de copa y parte baja
1	Olivo negro	Cra 4G frente a casa # 20B1-08, zona jardín - acera der	0,38	6,5	1,5	0,523	0,121	23,08	Reducir diámetro de copa y parte baja

Nota: Las ubicaciones de acera izquierda y derecha es en el sentido que aumenta la nomenclatura en carreras y calles.



Tabla 1. Informe final inventario de árboles a podar en puntos de cámaras de seguridad en el municipio de Valledupar.

Cant.	Especie	Ubicación	Diam.	Altura	Is podar	Vol Total	Vol. Poda	% Poda	Observaciones
2	Oití	Cra 4G frente a casa # 20B2-25, zona jardín - acera izq	0,28	5,0	0,5	0,437	0,044	10,00	Reducir diámetro de copa y parte baja
1	Mango	Cra 4G costado parque entre 20B3 y 20B4, zona verde - acera der	0,70	6,0	2,0	1,639	0,545	33,33	Reducir diámetro de copa y parte baja
1	Mango	Cra 4G frente a Cll 20B4,	0,28	6,0	2,0	0,262	0,087	33,33	Reducir diámetro de copa y parte baja
1	Mango	Cra 4G frente a Cll 20B4, espacio público	0,25	6,0	2,0	0,209	0,070	33,33	Reducir diámetro de copa y parte baja
1	Maíz tostado	Cll 20B4 # 4G-15 costado parque, zona verde - acera der	0,15	5,0	0,8	0,063	0,010	16,00	Reducir diámetro de copa y parte baja
1	Maíz tostado	Cll 20B4 # 4G-25 costado parque, zona verde - acera der	0,10	3,5	0,5	0,020	0,003	14,29	Reducir diámetro de copa y parte baja
2	Mango	Cll 20B4 # 4G-45 costado parque, zona verde - acera der	0,12	4,5	0,5	0,072	0,008	11,11	Reducir diámetro de copa y parte baja
1	Olivo negro	Cll 20B4 # 4G-45 costado parque, zona verde - acera der	0,16	5,5	1,0	0,078	0,014	18,18	Reducir diámetro de copa y parte baja
2	Mango	Cra 5 entre Cll 20B3 y 20B4, zona verde - acera izq	0,50	8,0	2,5	2,229	0,697	31,25	Reducir diámetro de copa y parte baja
1	Mango	Cra 5 entre Cll 20B1 y 21, zona verde - acera der	0,60	8,0	2,0	1,605	0,401	25,00	Reducir diámetro de copa y parte baja
2	Uvito brasilero	Cra 5 con Cll 20B3, zona jardín - acera der	0,45	4,0	0,5	0,903	0,113	12,50	Reducir diámetro de copa y parte baja
2	Maíz tostado	Cra 5 casa # 20B2-06 Sicarare, zona jardín - acera der	0,28	5,0	0,5	0,437	0,044	10,00	Reducir diámetro de copa y parte baja
37						25,870	7,591	22,45	
		42 - Cra 7A con cll 26 Comando de Policía [61]							
8	Mango	Cll 25A entre cra 6B y 7-separador	0,48	6,0	2,0	6,164	2,055	33,33	Reducir diámetro de copa y parte baja
2	Oití	Cll 25A con cra 6B-casa esq, zona verde - acera der	0,18	6,0	5,0	0,217	0,181	83,33	Reducir diámetro de copa y parte baja
1	Mamón	Cll 25A # 6B-25, zona verde - acera izq	0,09	3,5	0,5	0,016	0,002	14,29	Reducir diámetro de copa y parte baja
2	Mango	Cll 25A entre cra 6B y 7, zona verde -acera izq	0,65	8,0	1,5	3,768	0,706	18,75	Reducir diámetro de copa y parte baja
1	Cotopríx	Cll 25A # 6B-46, zona verde - acera der	0,30	5,0	0,5	0,251	0,025	10,00	Reducir diámetro de copa y parte baja
1	Oití	Cll 25A # 6B-58, zona verde - acera der	0,50	6,0	1,5	0,836	0,209	25,00	Reducir diámetro de copa y parte baja
1	Cotopríz	Cll 25A # 6B-58, zona verde - acera der	0,30	5,0	0,5	0,251	0,025	10,00	Reducir diámetro de copa y parte baja
1	Oití	Cll 25A # 6B-58-barbería, zona verde - acera der	0,55	7,0	1,0	1,180	0,169	14,29	Reducir diámetro de copa y parte baja
16	Mango	Cll 25A entre cra 7 y 7A, separador	0,40	6,0	2,0	8,561	2,854	33,33	Reducir diámetro de copa y parte baja
1	Cotopríz	Cll 25A # 7-05, zona verde - acera izq	0,26	5,0	0,5	0,188	0,019	10,00	Reducir diámetro de copa y parte baja
1	Oití	Cll 25A # 7-15, zona verde - acera izq	0,09	5,0	0,5	0,023	0,002	10,00	Reducir diámetro de copa y parte baja
1	Maíz tostado	Cll 25A # 7-23, zona verde - acera izq	0,22	4,0	0,5	0,108	0,013	12,50	Reducir diámetro de copa y parte baja
2	Oití	Cll 25A # 7-39, zona verde - acera izq	0,30	4,5	0,5	0,451	0,050	11,11	Reducir diámetro de copa y parte baja
1	Oití	Cll 25A primer árbol al lado de la cámara-costado antigua Nal de chocolates, zona verde - acera izq	0,45	7,0	3,0	0,790	0,339	42,86	Reducir diámetro de copa y parte baja
9	Mango	Cll 25A entre cra 7A (Avenida Salguero) y 12A, separador	0,35	7,0	2,5	4,301	1,536	35,71	Reducir diámetro de copa y parte baja
14	Mango	Cll 25A entre cra 7A (Avenida Salguero) y 12A, zona verde-acera der	0,30	7,0	1,5	4,916	1,053	21,43	Reducir diámetro de copa y parte baja
5	Oití	Cll 25A entre cra 7A (Avenida Salguero) y 12A, zona verde-acera izq	0,27	4,5	0,5	0,914	0,102	11,11	Reducir diámetro de copa y parte baja
1	Uvito brasilero	Cll 25A entre cra 12A con 25A, zona verde-acera izq	0,35	6,0	1,0	0,410	0,068	16,67	Reducir diámetro de copa y parte baja
9	Mango	Cll 25A entre cra 12A y 13, separador	0,45	7,0	1,5	7,110	1,524	21,43	Reducir diámetro de copa y parte baja
1	Mango	Cll 25A # 12A-35, zona verde - acera izq	0,55	7,0	1,5	1,180	0,253	21,43	Reducir diámetro de copa y parte baja
10	Mango	Cra 7A entre cll 25 y 25A, zona verde-acera der	0,40	7,0	1,0	6,242	0,892	14,29	Reducir diámetro de copa y parte baja
17	Mango	Cra 7A entre cll 23 y 25A, separador	0,35	5,5	0,5	6,384	0,580	9,09	Reducir diámetro de copa y parte baja y alta
4	Mango	Cra 7A entre cll 23 y 25A, zona verde-acera izq	0,30	5,0	0,5	1,003	0,100	10,00	Reducir diámetro de copa y parte baja
2	Roble	Cra 7A entre cll 23 y 25A, zona verde-acera izq	0,40	6,0	1,0	1,070	0,178	16,67	Reducir diámetro de copa y parte baja
3	Roble	Cra 7A interior Comando de Policía-cerca a la entrada, zona jardín-acera der	0,45	6,0	1,5	2,032	0,508	25,00	Reducir diámetro de copa y parte baja
3	Oití	Cra 7A entre cll 25A y 28, zona verde-acera der	0,40	5,0	1,0	1,338	0,268	20,00	Reducir diámetro de copa y parte baja
17	Mango	Cra 7A entre cll 25A y 28, separador	0,30	4,5	0,5	3,837	0,426	11,11	Reducir diámetro de copa y parte baja
8	Mango	Cra 7A entre cll 25A y 28, zona verde-acera izq	0,40	6,0	1,0	4,280	0,713	16,67	Reducir diámetro de copa y parte baja
2	Mango	Cra 7A entre cll 25A y 28, zona jardín-acera der	0,40	7,0	2,0	1,248	0,357	28,57	Reducir diámetro de copa y parte baja
4	Mango	Cra 7A # 25A-74 El Educador, zona verde-acera izq	0,40	6,0	1,0	2,140	0,357	16,67	Reducir diámetro de copa y parte baja
4	Chicho	Cra 7A con cll 28 esquina Bienestar, zona verde-acera der	0,50	6,0	1,5	3,344	0,836	25,00	Reducir diámetro de copa y parte baja
3	Uvito brasilero	Cra 7A entre cll 25A y 28, zona verde-acera izq	0,28	5,0	0,5	0,655	0,066	10,00	Reducir diámetro de copa y parte baja
155						75,209	16,466	20,61	
		43 - Calle 28 con cra 15 Parque 12 de Octubre [145] 1648387N -1091079E <450>							
1	Maíz tostado	Cll 28 entre cra 13 y 14, separador	0,35	5,0	0,5	0,341	0,034	10,00	Reducir diámetro de copa y parte baja
7	Olivo negro	Cll 28 entre cra 13 y 15, separador	0,30	5,0	0,8	1,756	0,281	16,00	Reducir diámetro de copa y parte baja

Nota: Las ubicaciones de acera izquierda y derecha es en el sentido que aumenta la nomenclatura en carreras y calles.

Tabla 1. Informe final inventario de árboles a podar en puntos de cámaras de seguridad en el municipio de Valledupar.

Cant.	Especie	Ubicación	Diam.	Altura	its podar	Vol Total	Vol. Poda	% Poda	Observaciones
11	Mango	Clle 28 entre cra 13 y 15-costado del parque, zona verde-acera izq	0,40	6,0	2,0	5,886	1,962	33,33	Reducir diámetro de copa y parte baja
1	Mango	Clle 28 entre cra 13 y 15-costado del parque, zona verde-acera der	0,40	8,0	0,5	0,713	0,045	6,25	Reducir diámetro de copa y parte baja
6	Mango	Clle 28 entre cra 13 y 15, separador	0,35	6,0	2,0	2,458	0,819	33,33	Reducir diámetro de copa y parte baja
1	Ceiba	Interior parque	0,80	12,0	4,0	4,280	1,427	33,33	Reducir diámetro de copa y parte baja
20	Mango	Interior parque, frente a gradas-costado malla verde de la cancha	0,35	8,0	2,5	10,924	3,414	31,25	Reducir diámetro de copa y parte baja
1	Algarrobillo	Interior parque, frente a tarima	0,70	12,0	1,0	3,277	0,273	8,33	Reducir diámetro de copa y parte baja
10	Mango	Interior parque-debajo de los accesorios deportivos	0,28	6,0	1,0	2,622	0,437	16,67	Reducir diámetro de copa y parte baja
1	Ceiba	Interior parque-# 5	0,50	8,0	1,0	1,115	0,139	12,50	Reducir diámetro de copa y parte baja
1	Caracolí	Interior parque al lado de las paralelas	0,80	12,0	2,0	4,280	0,713	16,67	Reducir diámetro de copa y parte baja
1	Mamón	Interior parque al lado de las paralelas	0,28	8,0	1,5	0,350	0,066	18,75	Reducir diámetro de copa y parte baja
3	Algarrobillo	Interior parque-al lado canchas de micro	0,60	10,0	2,0	6,019	1,204	20,00	Reducir diámetro de copa y parte baja
1	Caracolí	Interior parque-al lado deslizadero de niños	0,80	12,0	2,0	4,280	0,713	16,67	Reducir diámetro de copa y parte baja
22	Mango	Cra 15 entre cli 28 y 30-atrás de las gradas, zona verde -acera izq	0,40	8,0	2,5	15,695	4,905	31,25	Reducir diámetro de copa y parte baja
8	Maíz tostado	Cra 15 entre cli 28 y 30, zona verde -acera der	0,35	6,0	1,0	3,277	0,546	16,67	Reducir diámetro de copa y parte baja
1	Cotopriz	Cra 15 entre cli 28 y 30, zona verde -acera der	0,40	5,0	0,5	0,446	0,045	10,00	Reducir diámetro de copa y parte baja
1	Olivo negro	Cra 15 entre cli 28 y 30, zona verde -acera der	0,25	6,0	0,5	0,209	0,017	8,33	Reducir diámetro de copa y parte baja
4	Mango	Cra 15 entre cli 28 y 30, zona verde -acera der	0,22	6,0	0,5	0,647	0,054	8,33	Reducir diámetro de copa y parte baja
2	Cañaguante	Cra 15 al lado poste cámara-atrás de las gradas, zona verde -acera der	0,40	5,5	1,0	0,981	0,178	18,18	Reducir diámetro de copa y parte baja
7	Mango	Cra 15 entre cli 25A y 28, zona verde -acera izq	0,20	5,0	0,8	0,780	0,125	16,00	Reducir diámetro de copa y parte baja
2	Olivo negro	Cra 15 entre cli 25A y 28, zona verde -acera izq	0,10	5,0	0,5	0,056	0,006	10,00	Reducir diámetro de copa y parte baja
1	Níspero	Cra 15 entre cli 25A y 28, zona verde -acera der	0,20	5,0	0,5	0,111	0,011	10,00	Reducir diámetro de copa y parte baja
7	Mango	Cra 15 entre cli 25A y 28, zona verde -acera der	0,30	6,0	1,0	2,107	0,351	16,67	Reducir diámetro de copa y parte baja
2	Maíz tostado	Cra 15 entre cli 25A y 28, zona verde -acera der	0,20	5,0	0,5	0,223	0,022	10,00	Reducir diámetro de copa y parte baja
1	Cotopriz	Cra 15 entre cli 25A y 28, zona verde -acera der	0,15	4,0	0,5	0,050	0,006	12,50	Reducir diámetro de copa y parte baja
1	Acacio	Cli 28 entre cra 15 y 16, separador	0,40	7,0	2,5	0,624	0,223	35,71	Reducir diámetro de copa y parte baja
2	Mango	Cli 28 entre cra 15 y 16, separador	0,30	7,0	2,0	0,702	0,201	28,57	Reducir diámetro de copa y parte baja
1	Maíz tostado	Cli 28 entre cra 15 y 16, zona verde-acera izq	0,25	5,0	0,5	0,174	0,017	10,00	Reducir diámetro de copa y parte baja
3	Mango	Cli 28 entre cra 15 y 16, zona verde-acera der	0,20	5,0	0,5	0,334	0,033	10,00	Reducir diámetro de copa y parte baja
130						74,720	18,268	17,51	
		44 - Cra 18D con cli 24 Avenida Simón Bolívar [148] 1648554N - 1090624E <451>							
1	Mango	Cra 19D con cli 22C, zona verde-acera izq	0,15	4,5	0,5	0,056	0,006	11,11	Reducir diámetro de copa y parte baja
1	Olivo negro	Cra 19D con cli 22C, zona verde-acera izq	0,18	4,5	0,5	0,081	0,009	11,11	Reducir diámetro de copa y parte baja
1	Mango	Cra 19D entre cli 22C y 23, zona verde-acera izq	0,45	8,0	2,0	0,903	0,226	25,00	Reducir diámetro de copa y parte baja
1	Olivo negro	Cra 19D con cli 22C esq-frente a Drogas La Rebaja, zona verde-acera der	0,20	5,0	0,5	0,111	0,011	10,00	Reducir diámetro de copa y parte baja
1	Mango	Cra 19D con cli 22C costado Provisiones King Kong, zona verde-acera izq	0,15	5,0	0,5	0,063	0,006	10,00	Reducir diámetro de copa y parte baja
1	Cotoprix	Cra 19D con cli 22C costado Provisiones King Kong, zona verde-acera izq	0,15	5,0	0,5	0,063	0,006	10,00	Reducir diámetro de copa y parte baja
2	Alstonia	Cra 19D entre cli 22C y 23-frente al hotel, zona verde-acera izq	0,40	8,0	1,0	1,427	0,178	12,50	Reducir diámetro de copa y parte baja
1	Níspero	Cra 19D frente a 22C-35, zona verde-acera izq	0,22	3,5	0,5	0,094	0,013	14,29	Reducir diámetro de copa y parte baja
1	Mango	Cra 19D frente a 22C-35, zona verde-acera izq	0,25	4,5	0,5	0,157	0,017	11,11	Reducir diámetro de copa y parte baja
6	Caucho C/genero	Cra 19D -separador	0,60	6,0	1,5	7,223	1,806	25,00	Reducir diámetro de copa y parte baja
2	Mango	Cra 19D frente a COOMULCOD, esq, zona verde-acera der	0,25	5,5	1,0	0,383	0,070	18,18	Reducir diámetro de copa y parte baja
2	Níspero	Cra 19D costado a la Botica esq, zona verde-acera der	0,16	4,0	5,0	0,114	0,143	125,00	Reducir diámetro de copa y parte baja
1	Mango	Cra 19D al lado Licores El viejo- esq, zona verde-acera der	0,35	7,0	1,5	0,478	0,102	21,43	Reducir diámetro de copa y parte baja
1	Olivo negro	Cra 19D frente a Clínica odontologica, zona verde-acera izq	0,14	6,0	1,5	0,066	0,016	25,00	Reducir diámetro de copa y parte baja
1	Níspero	Cra 19D con cli 24, zona verde-acera izq	0,20	4,5	0,5	0,100	0,011	11,11	Reducir diámetro de copa y parte baja
1	Mango	Cra 19D entre cli 24 y 25 esq, zona verde-acera izq	0,40	6,0	1,0	0,535	0,089	16,67	Reducir diámetro de copa y parte baja
6	Cotoprix	Cra 19D entre cli 24 y 25, zona verde-acera izq	0,20	6,0	1,0	0,803	0,134	16,67	Reducir diámetro de copa y parte baja
1	Mamón	Cra 19D frente a 24-33, zona verde-acera izq	0,40	6,0	1,0	0,535	0,089	16,67	Reducir diámetro de copa y parte baja
2	Uvito brasilero	Cra 19D frente a 24-51, zona verde-acera izq	0,50	7,0	2,0	1,951	0,557	28,57	Reducir diámetro de copa y parte baja
2	Oití	Cra 19D entre cli 23 y 24, zona verde-acera izq	0,45	7,0	1,5	1,580	0,339	21,43	Reducir diámetro de copa y parte baja

Nota: Las ubicaciones de acera izquierda y derecha es en el sentido que aumenta la nomenclatura en carreras y calles.

Tabla 1. Informe final inventario de árboles a podar en puntos de cámaras de seguridad en el municipio de Valledupar.

Cant.	Especie	Ubicación	Diam.	Altura	ts podar	Vol Total	Vol. Poda	% Poda	Observaciones
1	Níspero	Cra 19D frente a 25-31, zona verde-acera izq	0,36	6,0	1,0	0,433	0,072	16,67	Reducir diámetro de copa y parte baja
2	Níspero	Cra 19D con cli 26 esq, zona verde-acera izq	0,20	5,0	0,5	0,223	0,022	10,00	Reducir diámetro de copa y parte baja
2	Níspero	Cra 19D con cli 26 esq, zona verde-acera der	0,30	5,0	0,5	0,502	0,050	10,00	Reducir diámetro de copa y parte baja
1	Níspero	Cra 19D frente a 25-54 esq, zona verde-acera der	0,40	5,0	0,8	0,446	0,071	16,00	Reducir diámetro de copa y parte baja
1	Maíz tostado	Cra 19D frente a 25-54 esq, zona verde-acera der	0,25	5,0	0,8	0,174	0,028	16,00	Reducir diámetro de copa y parte baja
1	Níspero	Cra 19D frente a 25-24, zona verde-acera der	0,20	5,0	0,5	0,111	0,011	10,00	Reducir diámetro de copa y parte baja
5	Mamón	Cra 19D frente a 25-16, zona verde-acera der	0,18	5,0	0,5	0,451	0,045	10,00	Reducir diámetro de copa y parte baja
2	Oití	Cra 19D frente a 24-46, zona verde-acera der	0,45	6,0	1,5	1,354	0,339	25,00	Reducir diámetro de copa y parte baja
1	Uvito brasilero	Cra 19D frente a 24-14, zona verde-acera der	0,40	5,5	1,0	0,490	0,089	18,18	Reducir diámetro de copa y parte baja
1	Mango	Cra 19D frente a Cootracol esq, zona verde-acera der	0,45	6,0	1,5	0,677	0,169	25,00	Reducir diámetro de copa y parte baja
1	Mango	Cli 24 costado Provisiones La gran vida, zona verde-acera der	0,20	5,0	0,5	0,111	0,011	10,00	Reducir diámetro de copa y parte baja
1	Olivo negro	Cli 24 # 18D-20, zona verde-acera der	0,09	4,5	1,0	0,020	0,005	22,22	Reducir diámetro de copa y parte baja
1	Mango	Cli 24 # 18D-30, zona verde-acera der	0,50	6,0	2,0	0,836	0,279	33,33	Reducir diámetro de copa y parte baja
1	Mango	Cli 24 # 18D-42, zona verde-acera der	0,40	6,0	1,5	0,535	0,134	25,00	Reducir diámetro de copa y parte baja
2	Olivo negro	Cli 24 # 18D-35, zona verde-acera der	0,20	5,0	0,5	0,223	0,022	10,00	Reducir diámetro de copa y parte baja
3	Oití	Cli 24 # 23-45 casa blanca de esq, zona verde-acera der	0,30	5,0	1,0	0,752	0,150	20,00	Reducir diámetro de copa y parte baja
51						24,065	5,328	19,95	
	45 - Cra 18A con cli 25 Parque Simón Bolívar [147] 1648535N - 1090741E <452>								
1	Mango	Cra 18A # 23-53, zona verde-acera izq	0,42	5,0	0,5	0,492	0,049	10,00	Reducir diámetro de copa y parte baja
2	Maíz tostado	Cra 18A Granero La Esperanza, zona verde-acera izq	0,20	5,5	1,5	0,245	0,067	27,27	Reducir diámetro de copa y parte baja
2	Mango	Cra 18A # 24-02 -costado Ejecutamb, zona verde-acera der	0,45	7,0	2,0	1,580	0,451	28,57	Reducir diámetro de copa y parte baja
1	Olivo negro	Cra 18A # 24-22, zona verde-acera der	0,11	4,5	0,5	0,030	0,003	11,11	Reducir diámetro de copa y parte baja
1	Cotoprix	Cra 18A # 24-43, zona verde-acera izq	0,26	5,0	0,5	0,188	0,019	10,00	Reducir diámetro de copa y parte baja
1	Guayacan	Cra 18A # 24-43, zona verde-acera izq	0,20	5,0	0,5	0,111	0,011	10,00	Reducir diámetro de copa y parte baja
1	Olivo negro	Cra 18A con cli 25-casa esq, zona verde-acera der	0,20	5,0	0,5	0,111	0,011	10,00	Reducir diámetro de copa y parte baja
2	Olivo negro	Cra 18A con cli 25-casa esq, zona verde-acera der	0,22	5,0	0,5	0,270	0,027	10,00	Reducir diámetro de copa y parte baja
1	Ornamental	Cra 18A # 24-55, zona verde-acera izq	0,20	5,0	0,8	0,111	0,018	16,00	Reducir diámetro de copa y parte baja
1	Maíz tostado	Cra 18A con cli 25, zona verde-acera izq	0,15	5,0	0,5	0,063	0,006	10,00	Reducir diámetro de copa y parte baja
1	Ornamental	Cra 18A con cli 25, zona verde-acera izq	0,18	5,0	0,5	0,090	0,009	10,00	Reducir diámetro de copa y parte baja
5	Caucho C/genero	Cra 18A entre cli 25 y 26-costado parque, zona verde-acera der	0,50	8,0	2,5	5,574	1,742	31,25	Reducir diámetro de copa y parte baja
2	Oití	Cra 18A # 25-17, zona verde-acera izq	0,40	6,0	1,5	1,070	0,268	25,00	Reducir diámetro de copa y parte baja
1	Cotoprix	Cra 18A # 25-51 esq, zona verde-acera izq	0,22	5,0	0,5	0,135	0,013	10,00	Reducir diámetro de copa y parte baja
2	Mango	Interior parque al lado de juego de niños	0,60	8,0	2,0	3,210	0,803	25,00	Reducir diámetro de copa y parte baja
4	Mango	Cli 26 parque atrás tarima	0,50	6,0	1,0	3,344	0,557	16,67	Reducir diámetro de copa y parte baja
2	Olivo negro	Cli 25 entre avenida Simón Bolívar y cra 18A, zona verde -acera izq	0,18	6,0	1,0	0,217	0,036	16,67	Reducir diámetro de copa y parte baja
1	Acacio	Cli 25 entre avenida Simón Bolívar y cra 18A, zona verde -acera der	0,70	5,0	1,0	1,366	0,273	20,00	Reducir solo parte baja
4	Mango	Cli 25 orilla parque, zona verde -acera izq	0,40	6,0	1,5	2,140	0,535	25,00	Reducir diámetro de copa y parte baja
1	Mataratón Amer	Cli 25 orilla parque, zona verde -acera izq	0,35	6,0	1,0	0,410	0,068	16,67	Reducir diámetro de copa y parte baja
1	Oití	Cli 25 frente a 18A-30, zona verde -acera der	0,25	5,0	0,5	0,174	0,017	10,00	Reducir diámetro de copa y parte baja
1	Nim	Cli 25 # 24-55 costado, zona verde -acera der	0,09	5,0	0,5	0,023	0,002	10,00	Reducir diámetro de copa y parte baja
2	Mango	Cli 25 # 18-93 casa esq, zona verde -acera izq	0,30	5,5	1,0	0,552	0,100	18,18	Reducir diámetro de copa y parte baja
2	Mango	Cli 25 # 18-65, zona verde -acera izq	0,30	5,5	1,0	0,552	0,100	18,18	Reducir diámetro de copa y parte baja
1	Maíz tostado	Cli 25 # 18-65, zona verde -acera izq	0,10	5,0	0,5	0,028	0,003	10,00	Reducir diámetro de copa y parte baja
2	Nim	Cli 25 # 18-55, zona verde -acera izq	0,20	5,5	1,0	0,245	0,045	18,18	Reducir diámetro de copa y parte baja
2	Maíz tostado	Cli 25 # 18-56, zona verde -acera der	0,15	5,0	0,6	0,125	0,015	12,00	Reducir diámetro de copa y parte baja
1	Cotoprix	Cli 25 # 18-56, zona verde -acera der	0,20	5,0	0,5	0,111	0,011	10,00	Reducir diámetro de copa y parte baja
1	Marañón	Cli 25 # 18-36, zona verde -acera der	0,20	5,0	0,8	0,111	0,018	16,00	Reducir diámetro de copa y parte baja
1	Marañón	Cli 25 # 18-35, zona verde -acera der	0,28	5,0	0,5	0,218	0,022	10,00	Reducir diámetro de copa y parte baja
1	Mango	Cli 25 # 18-35, zona verde -acera der	0,15	5,0	0,5	0,063	0,006	10,00	Reducir diámetro de copa y parte baja
51						22,961	5,307	15,54	

Nota: Las ubicaciones de acera izquierda y derecha es en el sentido que aumenta la nomenclatura en carreras y calles.

Tabla 1. Informe final inventario de árboles a podar en puntos de cámaras de seguridad en el municipio de Valledupar.

Cant.	Especie	Ubicación	Diam.	Altura	ts podar	Vol Total	Vol. Podar	% Podar	Observaciones
46 - Cra 14 con cli 17 Frente a La Honda [117] 1649734N - 1090595E <453>									
1	Mango	Cra 14 frente a Minicell, zona verde -acera izq	0,42	6,0	2,0	0,590	0,197	33,33	Reducir diámetro de copa y parte baja
3	Uvito brasilero	Cra 14 frente a Minicell, zona verde -acera izq	0,35	4,5	0,5	0,922	0,102	11,11	Reducir diámetro de copa y parte baja
4	Níspero	Cra 14 con cli 16A negocio esq, zona verde -acera der	0,25	6,0	0,8	0,836	0,111	13,33	Reducir diámetro de copa y parte baja
2	Olivo negro	Cra 14 # 16A-63, zona verde -acera izq	0,20	5,5	1,0	0,245	0,045	18,18	Reducir diámetro de copa y parte baja
1	Mango	Cra 14 con cli 16B esq, zona verde -acera der	0,22	5,0	0,5	0,135	0,013	10,00	Reducir diámetro de copa y parte baja
1	Olivo negro	Cra 14 con cli 16B esq, zona verde -acera der	0,18	6,0	1,0	0,108	0,018	16,67	Reducir diámetro de copa y parte baja
2	Mango	Cra 14 con cli 16B esq, zona verde -acera der	0,40	8,0	3,0	1,427	0,535	37,50	Reducir diámetro de copa y parte baja
1	Mango	Cra 14 frente a Lavadero Ró car, zona verde -acera izq	0,40	8,0	2,0	0,713	0,178	25,00	Reducir diámetro de copa y parte baja
1	Olivo negro	Cra 14 frente a Servicio técnico Yamaha, zona verde -acera der	0,26	6,0	1,5	0,226	0,057	25,00	Reducir diámetro de copa y parte baja
2	Alistonia	Cra 14 costado de Honda, zona verde -acera der	0,40	4,0	0,3	0,713	0,054	7,50	Reducir diámetro de copa y parte baja
1	Mango	Cra 14 costado de Honda, zona verde -acera der	0,20	3,5	0,2	0,078	0,004	5,71	Reducir diámetro de copa y parte baja
1	Mango	Cra 14 # 17-33, zona verde -acera izq	0,45	6,0	0,6	0,677	0,068	10,00	Reducir diámetro de copa y parte baja
1	Mango	Cra 14 # 17-50, zona verde -acera der	0,35	6,0	2,5	0,410	0,171	41,67	Reducir diámetro de copa y parte baja
2	Mango	Clle 18 # 14-05, zona verde - acera der	0,40	6,0	2,0	1,070	0,357	33,33	Reducir diámetro de copa y parte baja
1	Mango	Cra 14 costado de Café salud-casa esq, zona verde -acera izq	0,20	5,0	0,5	0,111	0,011	10,00	Reducir diámetro de copa y parte baja
1	Mango	Cra 14 acera frente a Iglesia, casa de oración, zona verde -acera der	0,40	6,0	2,5	0,535	0,223	41,67	Reducir diámetro de copa y parte baja
3	Guayacan	Clle 17 entre cra 12 y 13, zona verde - acera der	0,30	5,0	0,5	0,752	0,075	10,00	Reducir diámetro de copa y parte baja
1	Mango	Clle 17 entre cra 12 y 13, zona verde - acera der	0,25	5,0	0,5	0,174	0,017	10,00	Reducir diámetro de copa y parte baja
1	Olivo negro	Clle 17 # 12-65, zona verde - acera izq	0,07	3,5	0,3	0,010	0,001	8,57	Reducir diámetro de copa y parte baja
1	Olivo negro	Clle 17 # 12-77, zona verde - acera izq	0,25	6,0	1,0	0,209	0,035	16,67	Reducir diámetro de copa y parte baja
2	Olivo negro	Clle 17 con cra 13 esq, zona verde - acera der	0,20	5,0	0,5	0,223	0,022	10,00	Reducir diámetro de copa y parte baja
1	Mango	Clle 17 con cra 13 esq construcción, zona verde - acera izq	0,18	6,0	1,5	0,108	0,027	25,00	Reducir diámetro de copa y parte baja
2	Mango	Clle 17 # 13-33, zona verde - acera izq	0,50	7,0	2,5	1,951	0,697	35,71	Reducir diámetro de copa y parte baja
1	Roble	Clle 17 frente a Auteco y Kymco, zona verde - acera izq	0,42	10,0	1,0	0,983	0,098	10,00	Reducir diámetro de copa y parte baja
1	Mango	Clle 17 # 13-44, zona verde - acera der	0,60	8,0	2,0	1,605	0,401	25,00	Reducir diámetro de copa y parte baja
1	Olivo negro	Clle 17 entre cra 14 y 15, zona verde - acera der	0,16	6,0	2,0	0,086	0,029	33,33	Reducir diámetro de copa y parte baja
1	Chicho	Clle 17 entre cra 14 y 15, zona verde - acera der	0,40	6,0	1,0	0,535	0,089	16,67	Reducir diámetro de copa y parte baja
1	Roble	Clle 17 entre cra 14 y 15, zona verde - acera der	0,28	6,0	0,5	0,262	0,022	8,33	Reducir diámetro de copa y parte baja
1	Almendro	Clle 17 entre cra 14 y 15, zona verde - acera der	0,50	6,0	2,0	0,836	0,279	33,33	Reducir diámetro de copa y parte baja
1	Mango	Clle 17 entre cra 14 y 15, zona verde - acera der	0,35	5,0	0,5	0,341	0,034	10,00	Reducir diámetro de copa y parte baja
1	Lluvia de oro	Clle 17 entre cra 14 y 15, zona verde - acera der	0,45	5,0	0,5	0,564	0,056	10,00	Reducir diámetro de copa y parte baja
1	Mango	Clle 17 entre cra 14 y 15, zona verde - acera der	0,32	6,0	1,0	0,342	0,057	16,67	Reducir diámetro de copa y parte baja
3	Alistonia	Clle 17 entre cra 14 y 15, zona verde - acera der	0,30	6,0	0,5	0,903	0,075	8,33	Reducir diámetro de copa y parte baja
2	Mango	Clle 17 # 15-19 taller Autotelles, zona verde - acera izq	0,40	6,0	1,0	1,070	0,178	16,67	Reducir diámetro de copa y parte baja
1	Almendro	Clle 17 # 15-49 kiosco las 3 A, zona verde - acera izq	0,40	5,0	0,5	0,446	0,045	10,00	Reducir diámetro de copa y parte baja
2	Mango	Clle 17 EDS Valledupar esq, zona verde - acera der	0,35	7,0	1,0	0,956	0,137	14,29	Reducir diámetro de copa y parte baja
53						21,155	4,518	18,57	
47 - Cra 16A con calle 19B Estadio; parte trasera [21] 1649295N - 1090491E <494> (Nota: Esta dirección fue corregida aparece cra 15-cll 19D)									
1	Oiti	Clle 19B con cra 16A, debajo del poste de la cámara, zona verde acera izq	0,45	5,0	1,0	0,564	0,113	20,00	Reducir diámetro de copa y parte baja
3	Olivo negro	Clle 19B con cra 16A, esquina estadio, zona verde - acera izq	0,18	5,0	0,5	0,271	0,027	10,00	Reducir diámetro de copa y parte baja
3	Uvito brasilero	Cra 16A acera frente al colegio y esquina estadio, zona verde-acera der	0,20	5,0	0,5	0,334	0,033	10,00	Reducir diámetro de copa y parte baja
1	Alistonia	Cra 16A acera frente al colegio y esquina estadio, zona verde-acera der	0,50	7,0	1,5	0,975	0,209	21,43	Reducir diámetro de copa y parte baja
2	Mango	Cra 19B entre cli 19B y 19C, zona verde-acera der	0,40	6,0	2,0	1,070	0,357	33,33	Reducir diámetro de copa y parte baja
3	Mango	Cra 19B parte trasera grada estadio, zona verde-acera izq	0,35	6,0	1,0	1,229	0,205	16,67	Reducir diámetro de copa y parte baja
10	Uvito brasilero	Clle 19B costado colegio Gimnasio del saber, zona verde - acera der	0,30	5,0	0,7	2,508	0,351	14,00	Reducir diámetro de copa y parte baja
4	Uvito brasilero	Clle 19B frente al colegio Gimnasio del saber, zona verde - acera izq	0,20	5,0	0,7	0,446	0,062	14,00	Reducir diámetro de copa y parte baja
2	Mango	Cra 17 costado taller Servicar, zona verde-acera der	0,20	5,0	0,5	0,223	0,022	10,00	Reducir diámetro de copa y parte baja
2	Uvito brasilero	Cra 17 costado taller Servicar, zona verde-acera der	0,24	5,0	0,5	0,321	0,032	10,00	Reducir diámetro de copa y parte baja
1	Aceituno	Cra 17 frente a taller Servicar, zona verde-acera der	0,38	6,0	1,5	0,483	0,121	25,00	Reducir diámetro de copa y parte baja

Nota: Las ubicaciones de acera izquierda y derecha es en el sentido que aumenta la nomenclatura en carreras y calles.

Tabla 1. Informe final inventario de árboles a podar en puntos de cámaras de seguridad en el municipio de Valledupar.

Cant.	Especie	Ubicación	Diam.	Altura	ts podar	Vol Total	Vol. Poda	% Poda	Observaciones
1	Caucho C/genero	Cra 17 frente al colegio Gimnasio del saber, zona verde - acera izq	1,00	10,0	3,0	5,574	1,672	30,00	Reducir diámetro de copa y parte baja
1	Roble	Clle 19B # 18C-05, zona jardín - acera der	0,40	7,0	1,0	0,624	0,089	14,29	Reducir diámetro de copa y parte baja
2	Maíz tostado	Clle 19B entre cra 18B y 18C, zona verde - acera der	0,20	6,0	1,0	0,268	0,045	16,67	Reducir diámetro de copa y parte baja
1	Mango	Clle 19B entre cra 18B y 18C, zona verde - acera der	0,15	5,0	0,5	0,063	0,006	10,00	Reducir diámetro de copa y parte baja
1	Mango	Clle 19B entre cra 18B y 18C, zona verde - acera izq	0,20	5,0	0,5	0,111	0,011	10,00	Reducir diámetro de copa y parte baja
38						15,064	3,356	16,59	
	48 - Cra 16 con cli 21	Banco popular mercado [151] 1649040N - 1090925E <455>							
1	Alistonia	Cra 16 entrada al mercado frente al Imperio del plátano, zona verde - acera der	0,25	6,0	0,5	0,209	0,017	8,33	Reducir diámetro de copa y parte baja
1	Totumo	Cra 16 entrada al mercado frente al Imperio del plátano, zona verde - acera der	0,16	5,0	1,0	0,071	0,014	20,00	Reducir diámetro de copa y parte baja
1	Almendro	Cra 16 frente a Queso campo, zona verde - acera der	0,20	5,0	0,6	0,111	0,013	12,00	Reducir diámetro de copa y parte baja
1	Mango	Cra 16 frente a Almacén de plásticos, zona verde - acera izq	0,50	6,0	1,0	0,836	0,139	16,67	Reducir diámetro de copa y parte baja
4	Uvito brasilero	Cra 16 frente a ferretería El proyecto, zona verde - acera izq	0,20	6,0	1,0	0,535	0,089	16,67	Reducir diámetro de copa y parte baja
1	Uvito brasilero	Cra 16 # 84A frente a Quesera La victoria, zona verde - acera der	0,28	6,0	1,0	0,262	0,044	16,67	Reducir diámetro de copa y parte baja
1	Mango	Cra 16 # 85A frente a Aderezos del Cesar, zona verde - acera der	0,27	5,0	0,5	0,203	0,020	10,00	Reducir diámetro de copa y parte baja
1	Olivo negro	Cra 16 frente a La casa del repuesto, separador	0,12	5,0	0,5	0,040	0,004	10,00	Reducir diámetro de copa y parte baja
1	Mango	Cra 16 frente a La casa del repuesto, separador	0,28	5,0	0,5	0,218	0,022	10,00	Reducir diámetro de copa y parte baja
1	Uvito brasilero	Cra 16 frente a Quesera La Costa, zona verde-acera der	0,30	4,0	0,3	0,201	0,015	7,50	Reducir diámetro de copa y parte baja
1	Mango	Cra 16 frente a Quesera Santana, zona verde-acera der	0,25	6,0	1,5	0,209	0,052	25,00	Reducir diámetro de copa y parte baja
2	Olivo negro	Cra 16 frente a Quesera Santana, zona verde-acera der	0,12	5,0	0,8	0,080	0,013	16,00	Reducir diámetro de copa y parte baja
1	Caucho C/genero	Cra 16 # 20-140 Big Kola, zona verde-acera der	0,60	6,0	2,0	1,204	0,401	33,33	Reducir diámetro de copa y parte baja
1	Mango	Cra 16 frente a Representaciones Daza, zona verde-acera izq	0,15	5,0	0,5	0,063	0,006	10,00	Reducir diámetro de copa y parte baja
1	Acacio	Cra 16 frente a Chorizos paisa, separador	0,10	5,0	0,5	0,028	0,003	10,00	Reducir diámetro de copa y parte baja
1	Mango	Cra 16 frente a Chorizos paisa, separador	0,35	6,0	1,0	0,410	0,068	16,67	Reducir diámetro de copa y parte baja
1	Mango	Cra 16 frente a Chorizos paisa, separador	0,40	6,0	2,0	0,535	0,178	33,33	Reducir diámetro de copa y parte baja
1	Mango	Cra 16 frente a Mercado de las pulgas, zona verde-acera izq	0,35	6,0	1,5	0,410	0,102	25,00	Reducir diámetro de copa y parte baja
2	Caucho C/genero	Cra 16 # 20B-163, zona verde-acera izq	0,45	6,0	1,5	1,354	0,339	25,00	Reducir diámetro de copa y parte baja
1	Mango	Cra 16 frente a # 20B-163, separador	0,40	6,0	1,5	0,535	0,134	25,00	Reducir diámetro de copa y parte baja
3	Olivo negro	Cra 16 entre 20B-163 y 21 (semaforo), separador	0,16	5,0	1,0	0,214	0,043	20,00	Reducir diámetro de copa y parte baja
1	Uvito brasilero	Cra 16 entre 20B-163 y 21 (semaforo), zona verde - acera izq	0,35	6,0	1,0	0,410	0,058	16,67	Reducir diámetro de copa y parte baja
1	Almendro	Cra 16 entre 20B-163 y 21 (semaforo), zona verde - acera izq	0,18	5,0	0,5	0,090	0,009	10,00	Reducir diámetro de copa y parte baja
1	Olivo negro	Cra 16 frente al Banco popular, zona verde-acera izq	0,12	5,5	1,0	0,044	0,008	18,18	Reducir diámetro de copa y parte baja
1	Maíz tostado	Cra 16 costado esq cli 21-tope, zona verde-acera der	0,35	6,0	1,0	0,410	0,068	16,67	Reducir diámetro de copa y parte baja
1	Ceiba	Cra 16 con cli 21 esq al lado de cámara, zona verde-acera der	0,95	10,0	3,5	5,030	1,761	35,00	Reducir diámetro de copa y parte baja
2	Roble	Cra 16 con cli 21 esq, zona verde-acera izq	0,40	10,0	1,5	1,784	0,268	15,00	Reducir diámetro de copa y parte baja
3	Guayacan	Cra 16 entre cli 21y Fedearroz, separador	0,30	8,0	2,0	1,204	0,301	25,00	Reducir diámetro de copa y parte baja
1	Caracol	Cra 16 entre cli 21y Fedearroz, zona verde - acera der	0,45	8,0	2,0	0,903	0,226	25,00	Reducir diámetro de copa y parte baja
1	Roble	Cra 16 frente a Fedearroz, zona verde-acera der	0,46	8,0	2,5	0,943	0,295	31,25	Reducir diámetro de copa y parte baja
2	Mango	Cra 16 frente a Fedearroz, zona verde-acera der	0,40	8,0	1,5	1,427	0,268	18,75	Reducir diámetro de copa y parte baja
1	Aceituno	Cra 16 frente a Fedearroz, zona verde-acera der	0,20	6,0	1,0	0,134	0,022	16,67	Reducir diámetro de copa y parte baja
2	Oití	Cra 16 frente a Fedearroz, zona verde-acera der	0,40	7,0	1,5	1,248	0,268	21,43	Reducir diámetro de copa y parte baja
1	Mango	Cra 16 con cli 22 esq, zona verde-acera der	0,40	6,0	1,5	0,535	0,134	25,00	Reducir diámetro de copa y parte baja
2	Roble	Cli 21 con cra 14 esq, zona verde-acera izq	0,50	6,0	2,0	1,672	0,557	33,33	Reducir diámetro de copa y parte baja
3	Roble	Cli 21 entre cra 14 y 15, separador	0,20	6,0	1,0	0,401	0,067	16,67	Reducir diámetro de copa y parte baja
2	Mango	Cli 21 entre cra 14 y 15, separador	0,25	6,0	1,5	0,418	0,105	25,00	Reducir diámetro de copa y parte baja
1	Almendro	Cli 21 entre cra 14 y 15, zona verde-acera der	0,30	8,0	1,0	0,401	0,050	12,50	Reducir diámetro de copa y parte baja
1	Mango	Cli 21 entre cra 14 y 15, zona verde-acera izq	0,40	6,0	1,5	0,535	0,134	25,00	Reducir diámetro de copa y parte baja
1	Uvito brasilero	Cli 21 entre cra 14 y 15, zona verde-acera izq	0,40	6,0	2,0	0,535	0,178	33,33	Reducir diámetro de copa y parte baja
1	Roble	Cli 21 entre cra 14 y 15, zona verde-acera izq	0,26	6,0	1,5	0,226	0,057	25,00	Reducir diámetro de copa y parte baja
1	Níspero	Cli 21 entre cra 14 y 15 frente a Banco Popular, separador	0,18	5,0	0,5	0,090	0,009	10,00	Reducir diámetro de copa y parte baja
1	Oití	Cli 21 entre cra 15 y 16 antes de la esq, zona verde-acera izq	0,60	8,0	2,5	1,605	0,502	31,25	Reducir diámetro de copa y parte baja

Nota: Las ubicaciones de acera izquierda y derecha es en el sentido que aumenta la nomenclatura en carreras y calles.

Tabla 1. Informe final inventario de árboles a podar en puntos de cámaras de seguridad en el municipio de Valledupar.

147

Cant.	Especie	Ubicación	Diam.	Altura	ts podar	Vol Total	Vol. Poda	% Poda	Observaciones
1	Acacio	Cll 21 entre cra 16 y 17, zona verde-acera izq	0,45	5,5	1,5	0,621	0,169	27,27	Reducir diámetro de copa y parte baja
9	Níspero	Cll 21 entre cra 16 y 17, separador	0,20	5,0	0,8	1,003	0,161	16,00	Reducir diámetro de copa y parte baja
1	Mango	Cll 21 entre cra 16 y 17, zona verde-acera izq	0,40	5,0	0,8	0,446	0,071	16,00	Reducir diámetro de copa y parte baja
1	Totumo	Cll 21 entre cra 16 y 17, zona verde-acera izq	0,26	5,0	0,5	0,188	0,019	10,00	Reducir diámetro de copa y parte baja
1	Trinitaria	Cll 21 entre cra 16 y 17, zona verde-acera izq	0,15	4,5	0,5	0,056	0,006	11,11	Reducir diámetro de copa y parte baja
1	Almendro	Cll 21 entre cra 16 y 17, zona verde-acera izq	0,70	5,5	1,0	1,502	0,273	18,18	Reducir diámetro de copa y parte baja
73						31,592	7,770	19,44	
		49 - Cra 12 con cll 18 [116] 1649743N - 1090864E <456>							
1	Olivo negro	Cra 12 con cll 16B esq, zona verde-acera der	0,21	5,0	0,6	0,123	0,015	12,00	Reducir diámetro de copa y parte baja
6	Aceituno	Cra 12 entre cll 16B y 17, separador	0,25	6,0	1,0	1,254	0,209	16,67	Reducir diámetro de copa y parte baja
2	Aceituno	Cra 12 entre cll 16B y 17, zona verde-acera izq	0,30	6,0	0,5	0,602	0,050	8,33	Reducir diámetro de copa y parte baja
4	Almendro	Cra 12 entre cll 16B y 17, zona verde-acera izq	0,40	6,0	0,5	2,140	0,178	8,33	Reducir diámetro de copa y parte baja
1	Mango	Cra 12 entre cll 16B y 17, zona verde-acera der	0,12	5,0	0,6	0,040	0,005	12,00	Reducir diámetro de copa y parte baja
2	Caucho C/genero	Cra 12 entre cll 17 y 18 frente a CORTEC, zona verde-acera der	0,80	10,0	4,0	7,134	2,854	40,00	Reducir diámetro de copa y parte baja
1	Mango	Cra 12 con cll 17 esq- dentro de éticos, zona verde-acera der	0,70	8,0	2,0	2,185	0,546	25,00	Reducir diámetro de copa y parte baja
9	Aceituno	Cra 12 entre cll 17 y 18, separador	0,20	7,0	1,5	1,405	0,301	21,43	Reducir diámetro de copa y parte baja
2	Maíz tostado	Cra 12 frente a # 17-43, zona verde-acera izq	0,20	5,0	0,6	0,223	0,027	12,00	Reducir diámetro de copa y parte baja
2	Mango	Cra 12 frente a # 17-63 Comunidad Cristiana Beraca, zona verde-acera izq	0,22	5,0	1,0	0,270	0,054	20,00	Reducir diámetro de copa y parte baja
1	Uvito brasileiro	Cra 12 con cll 18 esq- frente a estanco, zona verde-acera der	0,30	5,0	0,5	0,251	0,025	10,00	Reducir diámetro de copa y parte baja
1	Nim	Cra 12 con cll 18 esq- frente a estanco, zona verde-acera der	0,12	5,0	0,5	0,040	0,004	10,00	Reducir diámetro de copa y parte baja
2	Aceituno	Cra 12 entre cll 17 y 18, zona verde-acera der	0,35	8,0	2,0	1,092	0,273	25,00	Reducir diámetro de copa y parte baja
1	Marañón	Cra 12 entre cll 17 y 18, zona verde-acera der	0,25	5,5	0,5	0,192	0,017	9,09	Reducir diámetro de copa y parte baja
2	Uvito brasileiro	Cra 12 con cll 18 esq- frente a veterinaria Mascotas y ganadería, zona verde-acera der	0,35	8,0	2,5	1,092	0,341	31,25	Reducir diámetro de copa y parte baja
1	Uvito brasileiro	Cra 12 con cll 18 esq, zona verde-acera izq	0,40	6,0	1,0	0,535	0,089	16,67	Reducir diámetro de copa y parte baja
1	Mango	Cra 12 con cll 18 esq frente a publicidad, zona verde-acera izq	0,06	3,0	0,3	0,006	0,001	10,00	Reducir diámetro de copa y parte baja
6	Aceituno	Cra 12 entre cll 18 y 19, separador	0,40	7,0	1,0	3,745	0,535	14,29	Reducir diámetro de copa y parte baja
2	Mamón	Cra 12 entre cll 18 y 19, separador	0,15	6,0	1,0	0,150	0,025	16,67	Reducir diámetro de copa y parte baja
1	Mango	Cra 12 entre cll 18 y 19, separador	0,35	6,0	1,5	0,410	0,102	25,00	Reducir diámetro de copa y parte baja
1	Nim	Cra 12 entre cll 18 y 19, zona verde-acera izq	0,35	6,0	1,5	0,410	0,102	25,00	Reducir diámetro de copa y parte baja
1	Maíz tostado	Cra 12 entre cll 18 y 19, zona verde-acera der	0,28	6,0	1,0	0,262	0,044	16,67	Reducir diámetro de copa y parte baja
1	Uvito brasileiro	Cra 12 entre cll 18 y 19, zona verde-acera der	0,22	6,0	1,0	0,162	0,027	16,67	Reducir diámetro de copa y parte baja
2	Olivo negro	Cra 12 entre cll 18 y 19, zona verde-acera izq	0,12	4,0	0,3	0,064	0,005	7,50	Reducir diámetro de copa y parte baja
1	Almendro	Cra 12 frente a Secretaría de Educación Municipal, zona verde-acera der	0,45	5,5	0,5	0,621	0,056	9,09	Reducir diámetro de copa y parte baja
1	Olivo negro	Cra 12 # 18-79, zona verde-acera izq	0,30	6,0	1,0	0,301	0,050	16,67	Reducir diámetro de copa y parte baja
1	Mango	Cra 12 # 18-79, zona verde-acera izq	0,40	6,0	1,0	0,535	0,089	16,67	Reducir diámetro de copa y parte baja
1	Almendro	Cra 12 # 18-106 esq-tienda, zona verde-acera der	0,45	6,0	2,0	0,677	0,226	33,33	Reducir diámetro de copa y parte baja
2	Caucho C/genero	Cra 12 con cll 19 esq, zona verde-acera der	0,70	8,0	3,0	4,370	1,639	37,50	Reducir diámetro de copa y parte baja
3	Oití	Cra 12 con cll 19 esq, zona verde-acera izq	0,20	6,0	1,0	0,401	0,067	16,67	Reducir diámetro de copa y parte baja
6	Uvito brasileiro	Cra 12 entre cll 19 y 19B, zona verde-acera izq	0,30	5,0	0,5	1,505	0,150	10,00	Reducir diámetro de copa y parte baja
9	Aceituno	Cra 12 entre cll 19 y 19B, separador	0,25	7,0	1,0	2,195	0,314	14,29	Reducir diámetro de copa y parte baja
3	Mango	Cra 12 entre cll 19 y 19B, separador	0,10	5,0	0,5	0,084	0,008	10,00	Reducir diámetro de copa y parte baja
6	Mango	Cra 12 entre cll 19 y 19B, zona verde-acera der	0,22	6,0	0,5	0,971	0,081	8,33	Reducir diámetro de copa y parte baja
1	Caucho C/genero	Cll 18 entre cra 15 y 14, separador	0,20	4,5	0,5	0,100	0,011	11,11	Reducir diámetro de copa y parte baja
1	Aceituno	Cll 18 entre cra 15 y 14, separador	0,25	6,0	1,5	0,209	0,052	25,00	Reducir diámetro de copa y parte baja
1	Uvito brasileiro	Cll 18 # 14-86, zona verde-acera izq	0,30	6,0	1,0	0,301	0,050	16,67	Reducir diámetro de copa y parte baja
5	Caucho C/genero	Cll 18 entre cra 15 y 14, separador	0,80	12,0	2,0	21,402	3,567	16,67	Reducir diámetro de copa y parte baja
1	Almendro	Cll 18 entre cra 15 y 14, zona verde-acera izq	0,40	10,0	1,0	0,892	0,089	10,00	Reducir diámetro de copa y parte baja
2	Uvito brasileiro	Cll 18 entre cra 15 y 14-tienda, zona verde-acera izq	0,20	5,0	0,5	0,223	0,022	10,00	Reducir diámetro de copa y parte baja
6	Mango	Cll 18 entre cra 15 y 14, separador	0,40	7,0	2,0	3,745	1,070	28,57	Reducir diámetro de copa y parte baja
1	Aceituno	Cll 18 # 14-26, zona verde-acera der	0,16	6,0	1,0	0,086	0,014	16,67	Reducir diámetro de copa y parte baja

5

Nota: Las ubicaciones de acera izquierda y derecha es en el sentido que aumenta la nomenclatura en carreras y calles.

Tabla 1. Informe final inventario de árboles a podar en puntos de cámaras de seguridad en el municipio de Valledupar.

Cant.	Especie	Ubicación	Diam.	Altura	lts podar	Vol Total	Vol. Poda	% Poda	Observaciones
1	Citi	Cll 18 entre cra 15 y 14, separador	0,80	10,0	2,0	3,567	0,713	20,00	Reducir diámetro de copa y parte baja
1	Mango	Cll 18 # 14-15, zona verde-acera izq	0,20	5,0	0,5	0,111	0,011	10,00	Reducir diámetro de copa y parte baja
1	Aceituno	Cll 18 # 14-15, zona verde-acera izq	0,10	5,0	0,5	0,028	0,003	10,00	Reducir diámetro de copa y parte baja
2	Olivo negro	Cll 18 # 13-47, zona verde-acera izq	0,18	6,0	1,5	0,217	0,054	25,00	Reducir diámetro de copa y parte baja
1	Alistonia	Cll 18 entre cra 14 y 13, separador	0,30	8,0	1,0	0,401	0,050	12,50	Reducir diámetro de copa y parte baja
2	Mango	Cll 18 entre cra 14 y 13, separador	0,40	6,0	1,5	1,070	0,268	25,00	Reducir diámetro de copa y parte baja
1	Ceiba	Cll 18 entre cra 14 y 13, separador	0,65	10,0	2,0	2,355	0,471	20,00	Reducir diámetro de copa y parte baja
1	Maíz tostado	Cll 18 # 13-37, zona verde-acera izq	0,16	4,5	0,5	0,064	0,007	11,11	Reducir diámetro de copa y parte baja
1	Olivo negro	Cll 18 # 13-11, zona verde-acera izq	0,18	4,0	0,3	0,072	0,005	7,50	Reducir diámetro de copa y parte baja
4	Mango	Cll 18 entre cra 13 y 12, separador	0,20	6,0	1,5	0,535	0,134	25,00	Reducir diámetro de copa y parte baja
1	Cotopríx	Cll 18 entre cra 13 y 12, separador	0,30	7,0	1,0	0,351	0,050	14,29	Reducir diámetro de copa y parte baja
1	Olivo negro	Cll 18 entre cra 13 y 12, separador	0,18	8,0	1,0	0,144	0,018	12,50	Reducir diámetro de copa y parte baja
1	Nim	Cll 18 entre cra 13 y 12, separador	0,30	8,0	2,0	0,401	0,100	25,00	Reducir diámetro de copa y parte baja
2	Almendro	Cll 18 entre cra 13 y 12, separador	0,45	8,0	1,0	1,806	0,226	12,50	Reducir diámetro de copa y parte baja
1	Roble	Cll 18 entre cra 13 y 12, separador	0,35	8,0	1,5	0,546	0,102	18,75	Reducir diámetro de copa y parte baja
1	Uvito brasilero	Cll 18 entre cra 12 y 11 esq, verde-acera izq	0,42	5,5	1,0	0,541	0,098	18,18	Reducir diámetro de copa y parte baja
1	Lluvia de oro	Cll 18 entre cra 12 y 11, zona verde-acera izq	0,35	5,5	1,0	0,376	0,068	18,18	Reducir diámetro de copa y parte baja
2	Uvito brasilero	Cll 18 entre cra 12 y 11-tienda esq, zona verde-acera der	0,40	6,0	1,0	1,070	0,178	16,67	Reducir diámetro de copa y parte baja
1	Uvito brasilero	Cll 18 # 11-139, zona verde-acera izq	0,40	3,0	0,5	0,268	0,045	16,67	Reducir diámetro de copa y parte baja
1	Olivo negro	Cll 18 # 11-113, zona verde-acera izq	0,12	5,0	0,5	0,040	0,004	10,00	Reducir diámetro de copa y parte baja
1	Caucho C/genero	Cll 18 # 11-199, zona jardín-acera izq	0,35	5,5	0,5	0,376	0,034	9,09	Reducir diámetro de copa y parte baja
1	Guayacan	Cll 18 # 11-79, zona jardín-acera izq	0,40	6,0	2,0	0,535	0,178	33,33	Reducir diámetro de copa y parte baja
133						77,279	16,206	17,00	
	50 - Cra 19A con cll 19 Cárcel Judicial [85] 1649051N - 1089990E <457>								
5	Maíz tostado	Cll 19 entre cra 19 y 19A, zona verde-acera der	0,20	5,0	0,5	0,557	0,056	10,00	Reducir diámetro de copa y parte baja
4	Maíz tostado	Cll 19 entre cra 19A y 19C, zona verde-acera izq	0,25	5,0	0,7	0,697	0,098	14,00	Reducir diámetro de copa y parte baja
5	Mango	Cll 19 entre cra 19A y 19C, zona verde-acera izq	0,25	6,0	1,5	1,045	0,261	25,00	Reducir diámetro de copa y parte baja
1	Citi	Cll 19 # 19A-61, zona verde-acera izq	0,30	5,5	0,5	0,276	0,025	9,09	Reducir diámetro de copa y parte baja
1	Roble	Cll 19 # 18-99 esq, zona verde-acera der	0,25	6,0	2,0	0,209	0,070	33,33	Reducir diámetro de copa y parte baja
2	Mango	Cra 19A entre cll 18 y 19-frente a Cárcel Judicial, zona verde-acera izq	0,40	6,0	2,0	1,070	0,357	33,33	Reducir diámetro de copa y parte baja
1	Maíz tostado	Cra 19A 18-21, zona verde-acera izq	0,26	5,0	0,5	0,188	0,019	10,00	Reducir diámetro de copa y parte baja
1	Mango	Cra 19A 18-21, zona verde-acera izq	0,50	5,0	0,5	0,697	0,070	10,00	Reducir diámetro de copa y parte baja
1	Guayacan	Cra 19A 18-25 frente a Cárcel Judicial, zona verde-acera izq	0,20	5,0	0,5	0,111	0,011	10,00	Reducir diámetro de copa y parte baja
1	Mamón	Cra 19A 18-41, zona verde-acera izq	0,30	6,0	2,0	0,301	0,100	33,33	Reducir diámetro de copa y parte baja
1	Mamón	Cra 19A 18-41, zona verde-acera izq	0,12	6,0	1,5	0,048	0,012	25,00	Reducir diámetro de copa y parte baja
1	Maíz tostado	Cra 19A 18-77, zona verde-acera izq	0,22	4,5	0,5	0,121	0,013	11,11	Reducir diámetro de copa y parte baja
1	Maíz tostado	Cra 19A 18-89, zona verde-acera izq	0,22	4,5	0,5	0,121	0,013	11,11	Reducir diámetro de copa y parte baja
1	Maíz tostado	Cra 19A 18-99 esq, zona verde-acera izq	0,12	3,0	0,5	0,024	0,004	16,67	Reducir diámetro de copa y parte baja
2	Olivo negro	Cra 19A 19-06 esq, zona verde-acera der	0,18	5,0	0,7	0,181	0,025	14,00	Reducir diámetro de copa y parte baja
28						5,647	1,134	17,73	
	51 - Cra 19D con cll 18 Los Caciques cinco esquinas [82] 1649012N - 1089696E <458>								
1	Mango	Cll 18 # 19C-07 esq, zona verde-acera izq	0,60	6,0	1,5	1,204	0,301	25,00	Reducir diámetro de copa y parte baja
1	Mango	Cll 18 # 19C-07 esq, zona verde-acera izq	0,22	7,0	1,5	0,189	0,040	21,43	Reducir diámetro de copa y parte baja
1	Níspero	Cll 18 # 19C-07 esq, zona verde-acera izq	0,20	6,0	2,0	0,134	0,045	33,33	Reducir diámetro de copa y parte baja
1	Mango	Cll 18 # 19B-46-07, zona verde-acera der	0,60	6,0	1,0	1,204	0,201	16,67	Reducir diámetro de copa y parte baja
2	Uvito brasilero	Cll 18 # 19B-74, zona verde-acera der	0,70	6,0	1,5	3,277	0,819	25,00	Reducir diámetro de copa y parte baja
2	Mango	Cll 18 # 19B-94 esq, zona verde-acera der	0,30	6,0	1,5	0,602	0,150	25,00	Reducir diámetro de copa y parte baja
1	Mango	Cll 18 # 19C-37, zona verde-acera izq	0,30	5,0	0,5	0,251	0,025	10,00	Reducir diámetro de copa y parte baja
1	Mango	Cll 18 # 19C-35, zona verde-acera izq	0,40	5,5	0,8	0,490	0,071	14,55	Reducir diámetro de copa y parte baja
1	Mango	Cll 18 # 19C-45, zona verde-acera izq	0,60	6,0	1,5	1,204	0,301	25,00	Reducir diámetro de copa y parte baja

Nota: Las ubicaciones de acera izquierda y derecha es en el sentido que aumenta la nomenclatura en carreras y calles.

Tabla 1. Informe final inventario de árboles a podar en puntos de cámaras de seguridad en el municipio de Valledupar.

142

Cant.	Especie	Ubicación	Diam.	Altura	Its podar	Vol Total	Vol. Poda	% Poda	Observaciones
1	Oití	Cll 18 # 19E-54, zona verde - acera izq	0,25	5,5	1,0	0,192	0,035	18,18	Reducir diámetro de copa y parte baja
1	Olivo negro	Cll 18 # 19E-54, zona verde - acera izq	0,15	6,0	1,0	0,075	0,013	16,67	Reducir diámetro de copa y parte baja
1	Cotoprix	Cll 18 entre cra 19C y 19D, zona verde - acera izq	0,20	6,0	1,0	0,134	0,022	16,67	Reducir diámetro de copa y parte baja
3	Mango	Cll 18 entre cra 19C y 19D, zona verde - acera der	0,40	6,0	1,5	1,605	0,401	25,00	Reducir diámetro de copa y parte baja
1	Olivo negro	Cll 18 entre cra 19C y 19D, zona verde - acera der	0,30	5,0	0,5	0,251	0,025	10,00	Reducir diámetro de copa y parte baja
1	Uvito brasilero	Cll 18 entre cra 19C y 19D, zona verde - acera der	0,40	6,0	1,5	0,535	0,134	25,00	Reducir diámetro de copa y parte baja
1	Olivo negro	Cll 18 # 19C-75, zona verde - acera izq	0,15	5,0	0,5	0,063	0,006	10,00	Reducir diámetro de copa y parte baja
1	Maíz tostado	Cll 18 # 19C-75, zona verde - acera izq	0,10	5,0	0,3	0,028	0,002	6,00	Reducir diámetro de copa y parte baja
1	Oití	Cll 18 # 19C-89, zona verde - acera izq	0,30	4,5	0,3	0,226	0,015	6,67	Reducir diámetro de copa y parte baja
1	Olivo negro	Cll 18 # 19C-103, zona verde - acera izq	0,20	5,0	0,5	0,111	0,011	10,00	Reducir diámetro de copa y parte baja
1	Oití	Cll 18 # 19C-103, zona verde - acera izq	0,40	5,0	0,5	0,446	0,045	10,00	Reducir diámetro de copa y parte baja
2	Mango	Cll 18 frente a columpios y cancha del colegio, zona verde - acera izq	0,50	6,0	1,0	1,672	0,279	16,67	Reducir diámetro de copa y parte baja
1	Caucho C/genero	Cll 18 frente a columpios y cancha del colegio, zona verde - acera izq	0,80	6,0	1,5	2,140	0,535	25,00	Reducir diámetro de copa y parte baja
2	Mango	Cll 18 con cra 20 casa esq, zona verde - acera der	0,30	6,5	2,0	0,652	0,201	30,77	Reducir diámetro de copa y parte baja
1	Mango	Cra 19D con Cll 17A esq, zona verde - acera izq	0,35	6,0	1,5	0,410	0,102	25,00	Reducir diámetro de copa y parte baja
1	Olivo negro	Cra 19D entre Cll 17 y 18, zona verde - acera der	0,25	5,0	0,5	0,174	0,017	10,00	Reducir diámetro de copa y parte baja
1	Mamón	Cra 19D entre Cll 17 y 18-tienda tope color blanco y rojo, zona verde - acera der	0,20	7,0	1,5	0,156	0,033	21,43	Reducir diámetro de copa y parte baja
1	Mamón	Cra 19D entre Cll 17A y 18, zona verde - acera izq	0,25	7,0	1,0	0,244	0,035	14,29	Reducir diámetro de copa y parte baja
2	Olivo negro	Cra 19D entre Cll 17 y 18-tienda tope color blanco y rojo, zona verde - acera der	0,12	6,0	1,0	0,096	0,016	16,67	Reducir diámetro de copa y parte baja
1	Mango	Cra 19D entre Cll 17 y 18-tienda tope color blanco y rojo, zona verde - acera der	0,40	6,0	1,5	0,535	0,134	25,00	Reducir diámetro de copa y parte baja
2	Mango	Cra 19D entre Cll 17A y 18C, zona verde - acera izq	0,20	6,0	1,0	0,268	0,045	16,67	Reducir diámetro de copa y parte baja
1	Oití	Cra 19D entre Cll 17A y 18C, zona verde - acera izq	0,25	6,0	1,0	0,209	0,035	16,67	Reducir diámetro de copa y parte baja
2	Olivo negro	Diag 18C entre Cra 19E y 20, zona verde - acera izq	0,35	5,0	1,0	0,683	0,137	20,00	Reducir diámetro de copa y parte baja
2	Maíz tostado	Diag 18C entre Cra 19E y 20, zona verde - acera izq	0,20	5,0	1,0	0,223	0,045	20,00	Reducir diámetro de copa y parte baja
5	Uvito brasilero	Cra 19E entre Cll 17A y Diag 18C, zona verde - acera der	0,30	5,0	0,5	1,254	0,125	10,00	Reducir diámetro de copa y parte baja
5	Uvito brasilero	Cra 19E entre Cll 17 y Diag 18C, zona verde - acera izq	0,40	5,0	0,5	2,229	0,223	10,00	Reducir diámetro de copa y parte baja
1	Mamón	Cra 19E entre Cll 17 y cll 18C, zona verde - acera izq	0,20	5,0	0,5	0,111	0,011	10,00	Reducir diámetro de copa y parte baja
2	Oití	Cra 19E entre Cll 17 y cll 18C, zona verde - acera izq	0,20	6,0	1,5	0,268	0,067	25,00	Reducir diámetro de copa y parte baja
7	Mango	Cra 19E entre Cll 17 y cll 18C, zona verde - acera izq	0,30	5,5	1,0	1,931	0,351	18,18	Reducir diámetro de copa y parte baja
3	Mango	Cra 19E entre Cll 17 y cll 18C, zona verde - acera der	0,25	5,0	0,7	0,523	0,073	14,00	Reducir diámetro de copa y parte baja
5	Maíz tostado	Cra 19E entre Cll 17A y cll 18C, zona verde - acera der	0,15	5,0	0,7	0,314	0,044	14,00	Reducir diámetro de copa y parte baja
1	Oití	Cra 19E entre Cll 18 y cll 19C frente al asadero El Chuletazo, zona verde - acera der	0,45	7,0	3,0	0,790	0,339	42,86	Reducir diámetro de copa y parte baja
6	Oití	Cra 19E entre Cll 18 y cll 19, zona verde - acera der	0,30	6,0	1,5	1,806	0,451	25,00	Reducir diámetro de copa y parte baja
2	Oití	Cra 19E entre Cll 18C y cll 19, zona verde - acera izq	0,40	7,0	1,5	1,248	0,268	21,43	Reducir diámetro de copa y parte baja
1	Mango	Cra 19E entre Cll 18C y cll 19, zona verde - acera izq	0,12	5,0	0,5	0,040	0,004	10,00	Reducir diámetro de copa y parte baja
10	Oití	Cra 19E entre Cll 18C y cll 19, zona verde - acera izq	0,22	5,0	0,5	1,349	0,135	10,00	Reducir diámetro de copa y parte baja
91						31,545	6,366	18,19	
	52 - Cra 4A con cll 34	Cámara Turco Gil [141] 1648462N - 1093080E <460>							
1	Maíz tostado	Cra 4 cll 34A esq al lado de llantería, zona verde -acera izq	0,25	5,0	0,7	0,174	0,024	14,00	Reducir diámetro de copa y parte baja
4	Mango	Cra 4 cll 34A desde frente de llantería esq, separador	0,30	6,0	1,0	1,204	0,201	16,67	Reducir diámetro de copa y parte baja
1	Mango	Cra 4 cll 34A esq café intrnet hasta 35, zona verde -acera der	0,38	6,5	1,0	0,523	0,080	15,38	Reducir diámetro de copa y parte baja
1	Uvito brasilero	Cra 4 # 34-23 peluquería, zona verde -acera izq	0,30	6,0	1,5	0,301	0,075	25,00	Reducir diámetro de copa y parte baja
2	Olivo negro	Cra 4 con cll 35 esq, zona verde -acera der	0,18	5,0	0,5	0,181	0,018	10,00	Reducir diámetro de copa y parte baja
1	Maíz tostado	Cra 4 # 24A-13 Gimnasio, zona verde -acera izq	0,08	3,5	0,4	0,012	0,001	11,43	Reducir diámetro de copa y parte baja
2	Cotoprix	Cra 4 # 34A-21, zona verde -acera izq	0,10	3,0	0,3	0,033	0,003	10,00	Reducir diámetro de copa y parte baja
1	Maíz tostado	Cra 4 # 34A-29, zona verde -acera izq	0,08	3,0	0,3	0,011	0,001	10,00	Reducir diámetro de copa y parte baja
1	Cotoprix	Cra 4 # 34A-29, zona verde -acera izq	0,08	3,0	0,3	0,011	0,001	10,00	Reducir diámetro de copa y parte baja
1	Mango	Cra 4 # 35-13, zona verde -acera izq	0,20	5,0	0,6	0,111	0,013	12,00	Reducir diámetro de copa y parte baja
1	Mango	Cll 34A # 3-04, zona verde -acera der	0,45	6,0	1,5	0,677	0,169	25,00	Reducir diámetro de copa y parte baja
1	Mango	Cll 34A # 3-14, zona verde -acera der	0,18	5,0	0,5	0,090	0,009	10,00	Reducir diámetro de copa y parte baja

142

Nota: Las ubicaciones de acera izquierda y derecha es en el sentido que aumenta la nomenclatura en carreras y calles.



Tabla 1. Informe final inventario de árboles a podar en puntos de cámaras de seguridad en el municipio de Valledupar.

Cant.	Especie	Ubicación	Diam.	Altura	Arts podar	Vol Total	Vol. Poda	% Poda	Observaciones
1	Mango	Cll 34A # 3-17, zona verde -acera izq	0,25	1,0	0,7	0,035	0,024	70,00	Reducir diámetro de copa y parte baja
2	Mango	Cll 34A # 3-31, zona verde -acera izq	0,35	5,5	0,5	0,751	0,068	9,09	Reducir diámetro de copa y parte baja
2	Mango	Cll 34A esq ferreteria Los Mayales, zona verde -acera izq	0,30	6,0	1,5	0,602	0,150	25,00	Reducir diámetro de copa y parte baja
2	Uvito brasilero	Cll 34A esq Panadería y costado, zona verde -acera der	0,20	5,0	0,5	0,223	0,022	10,00	Reducir diámetro de copa y parte baja
1	Mango	Cll 34A # 4-49, zona verde -acera izq	0,14	5,0	0,7	0,055	0,008	14,00	Reducir diámetro de copa y parte baja
1	Mango	Cll 34A # 4-43, zona verde -acera izq	0,22	5,0	0,5	0,135	0,013	10,00	Reducir diámetro de copa y parte baja
1	Maíz tostado	Cll 34A # 4-30, zona verde -acera der	0,09	4,0	0,5	0,018	0,002	12,50	Reducir diámetro de copa y parte baja
1	Mango	Cll 34A frente a Estilos Diana Peluquería, zona verde -acera der	0,12	4,5	0,6	0,036	0,005	13,33	Reducir diámetro de copa y parte baja
1	Olivo negro	Cll 34A # 4-29, zona verde -acera izq	0,20	6,0	1,0	0,134	0,022	16,67	Reducir diámetro de copa y parte baja
1	Maíz tostado	Cll 34A # 4-21, zona jardín -acera izq	0,20	4,5	0,3	0,100	0,007	6,67	Reducir diámetro de copa y parte baja
2	Olivo negro	Cll 34A costado miscelaneasSan José, zona jardín -acera izq	0,22	4,5	0,5	0,243	0,027	11,11	Reducir diámetro de copa y parte baja
1	Alistonia	Cll 34A costado miscelaneasSan José, zona jardín -acera izq	0,20	5,0	0,5	0,111	0,011	10,00	Reducir diámetro de copa y parte baja
2	Mango	Cra 4 # 34-34, zona verde -acera der	0,18	5,0	0,5	0,181	0,018	10,00	Reducir diámetro de copa y parte baja
35						5,952	0,976	15,51	
		53 - Calle 31 cra 4D y 4G [131] 1648538N - 1092682E <461>							
1	Mango	Cll 31 en la zona de máquinas de ejercicios1, zona verde - acera izq	0,20	6,0	1,0	0,134	0,022	16,67	Reducir diámetro de copa y parte baja
1	Caucho C/genero	Cll 31 entrada Parque Los Mayales, zona verde - acera izq	0,28	5,0	0,6	0,218	0,026	12,00	Reducir diámetro de copa y parte baja
1	Algarrobillo	Interior parque Los Mayales-costado entrada principal	1,40	12,0	1,0	13,109	1,092	8,33	Reducir diámetro de copa y parte baja
1	Ceiba	Interior parque Los Mayales-costado entrada principal	1,00	10,0	1,5	5,574	0,836	15,00	Reducir diámetro de copa y parte baja
1	Algarrobillo	Interior parque Los Mayales-costado entrada principal	0,80	12,0	1,0	4,280	0,357	8,33	Reducir diámetro de copa y parte baja
30	Mango	Cll 31, separador	0,35	6,0	1,5	12,290	3,072	25,00	Reducir diámetro de copa y parte baja
1	Caucho C/genero	Cll 31, HEAD sede Los Mayales, zona de jardín - acera izq	0,80	10,0	1,5	3,567	0,535	15,00	Reducir diámetro de copa y parte baja
36						39,172	5,941	14,33	
		54 - Cra 34Bis con cll 18A 2 [89] 1642632N - 1088206E <462>							
6	Mango	Parque Francisco de Paula	0,40	6,0	1,0	3,210	0,535	16,67	Reducir diámetro de copa y parte baja
1	Chimimango	Parque Francisco de Paula	1,25	4,0	0,3	3,483	0,261	7,50	Reducir diámetro de copa y parte baja
1	Mango	Parque Francisco de Paula	0,20	4,0	0,2	0,089	0,004	5,00	Reducir diámetro de copa y parte baja
1	Uvito brasilero	Parque Francisco de Paula	0,40	6,0	1,5	0,535	0,134	25,00	Reducir diámetro de copa y parte baja
1	Níspero	Parque Francisco de Paula	0,20	7,0	0,2	0,156	0,004	2,86	Reducir diámetro de copa y parte baja
1	Roble	Parque Francisco de Paula	0,40	6,0	1,0	0,535	0,089	16,67	Reducir diámetro de copa y parte baja
1	Mango	Parque Francisco de Paula	0,40	6,0	1,0	0,535	0,089	16,67	Reducir diámetro de copa y parte baja
9	Mango	Parque Francisco de Paula	0,30	5,0	0,5	2,257	0,226	10,00	Reducir diámetro de copa y parte baja
1	Olivo negro	Parque Francisco de Paula	0,20	5,0	0,5	0,111	0,011	10,00	Reducir diámetro de copa y parte baja
1	Maíz tostado	Parque Francisco de Paula	0,25	4,0	0,3	0,139	0,010	7,50	Reducir diámetro de copa y parte baja
1	Uvito brasilero	Cra 34Bis # 18ABis-06, zona verde -acera izq	0,30	5,0	0,5	0,251	0,025	10,00	Reducir diámetro de copa y parte baja
3	Aceituno	Cra 34Bis # 18ABis-06, zona verde -acera izq	0,30	6,0	0,5	0,903	0,075	8,33	Reducir diámetro de copa y parte baja
7	Mango	Cra 34Bis # 18ABis-06, zona verde -acera izq	0,35	6,0	0,5	2,868	0,239	8,33	Reducir diámetro de copa y parte baja
1	Almendro	Cra 34Bis # 18ABis-06, zona verde -acera izq	0,40	6,0	1,0	0,535	0,089	16,67	Reducir diámetro de copa y parte baja
1	Maíz tostado	Cra 34D con cll 18A2 Casa del desechable, zona verde -acera izq	0,20	5,0	0,5	0,111	0,011	10,00	Reducir diámetro de copa y parte baja
2	Mango	Cra 34D con cll 18A2 Casa del desechable, zona verde -acera izq	0,30	6,0	0,5	0,602	0,050	8,33	Reducir diámetro de copa y parte baja
2	Mango	Cra 34D con cll 18A2 Casa del desechable, zona verde -acera der	0,40	5,0	0,5	0,892	0,089	10,00	Reducir diámetro de copa y parte baja
5	Mango	Cra 34D con cll 18A2 Casa del desechable, zona verde -acera izq	0,30	5,0	0,4	1,254	0,100	8,00	Reducir diámetro de copa y parte baja
45						18,468	2,044	10,97	
		55 - Cra 12 con cll 20 [120] 1649399N - 1091010E <465>							
2	Ceiba	Cra 12 Peluquería Andrés, zona verde - acera der	1,20	10,0	2,0	16,052	3,210	20,00	Reducir diámetro de copa y parte baja
1	Ceiba	Cra 12 Peluquería Andrés, zona verde - acera izq	1,50	10,0	2,0	12,540	2,508	20,00	Reducir diámetro de copa y parte baja
1	Mango	Cra 12 frente a Fresca autos, zona verde - acera izq	0,50	6,0	1,0	0,836	0,139	16,67	Reducir diámetro de copa y parte baja
1	Mango	Cra 12 frente a Fresca autos, zona verde - acera izq	0,40	6,0	0,5	0,535	0,045	8,33	Reducir diámetro de copa y parte baja
1	Mango	Cra 12 frente a Fresca autos, zona verde - acera izq	0,20	4,0	0,2	0,089	0,004	5,00	Reducir diámetro de copa y parte baja
1	Aceituno	Cra 12 frente a Fresca autos, zona verde - acera izq	0,40	5,0	0,5	0,446	0,045	10,00	Reducir diámetro de copa y parte baja

Nota: Las ubicaciones de acera izquierda y derecha es en el sentido que aumenta la nomenclatura en carreras y calles.

Tabla 1. Informe final inventario de árboles a podar en puntos de cámaras de seguridad en el municipio de Valledupar.

Cant.	Especie	Ubicación	Diam.	Altura	mts podar	Vol Total	Vol. Poda	% Poda	Observaciones
1	Ceiba	Cra 12 frente a Fresca autos, zona verde - acera izq	0,30	5,0	0,2	0,251	0,010	4,00	Reducir diámetro de copa y parte baja
1	Uvito brasilero	Cra 12 frente a Fresca autos, zona verde - acera izq	0,30	5,0	0,2	0,251	0,010	4,00	Reducir diámetro de copa y parte baja
4	Almendro	CII 20 frente a Metálicas UPAR, zona verde - acera der	0,40	7,0	1,0	2,497	0,357	14,29	Reducir diámetro de copa y parte baja
1	Uvito brasilero	CII 20 frente a Metálicas UPAR, zona verde - acera der	0,30	4,0	0,2	0,201	0,010	5,00	Reducir diámetro de copa y parte baja
2	Olivo negro	CII 20 frente a Metálicas UPAR, zona verde - acera der	0,25	5,0	0,2	0,348	0,014	4,00	Reducir diámetro de copa y parte baja
1	Aceituno	CII 20 # 11-79, zona verde - acera izq	0,40	7,0	0,5	0,624	0,045	7,14	Reducir diámetro de copa y parte baja
1	Alistonia	CII 20 frente a Pinturnax, zona verde - acera izq	0,55	7,0	0,5	1,180	0,084	7,14	Reducir diámetro de copa y parte baja
5	Mango	Cra 13 pabellon pescado, zona verde - acera der	0,30	6,0	0,5	1,505	0,125	8,33	Reducir diámetro de copa y parte baja
1	Ceiba	Cra 13 pabellon pescado, zona verde - acera izq	1,50	10,0	0,2	12,540	0,251	2,00	Reducir diámetro de copa y parte baja
1	Almendro	Cra 12 al lado de Celumax.com, zona verde - acera der	0,40	6,0	0,2	0,535	0,018	3,33	Reducir diámetro de copa y parte baja
1	Roble	Cra 12 al lado de Celumax.com, zona verde - acera der	0,30	5,0	0,1	0,251	0,005	2,00	Reducir diámetro de copa y parte baja
1	Caucho C/genero	Cra 16 frente a Compra venta de verdura Sierra nevada, zona verde - acera der	0,50	6,0	1,0	0,836	0,139	16,67	Reducir diámetro de copa y parte baja
3	Mango	Cra 16 frente a Compra venta de verdura Sierra nevada, zona verde - acera der	0,30	5,0	0,5	0,752	0,075	10,00	Reducir diámetro de copa y parte baja
1	A	Cra 16 Distribuidora Juana Luz, zona verde - acera izq	0,40	7,0	1,0	0,624	0,089	14,29	Reducir diámetro de copa y parte baja
3	Almendro	Cra 16 Distribuidora Juana Luz, zona verde - acera izq	0,40	7,0	1,0	1,873	0,268	14,29	Reducir diámetro de copa y parte baja
3	Olivo negro	Cra 16 frente a Plastipan del Valle, zona verde - acera der	0,30	7,0	1,0	1,053	0,150	14,29	Reducir diámetro de copa y parte baja
1	Caucho C/genero	Cra 16 frente a Industrias metálicas puertas, zona verde - acera izq	0,80	8,0	2,0	2,854	0,713	25,00	Reducir diámetro de copa y parte baja
1	Mango	Cra 16 Provisiones Danimar, zona verde - acera der	0,60	6,0	1,0	1,204	0,201	16,67	Reducir diámetro de copa y parte baja
1	Uvito brasilero	Cra 13 El Trigal, zona verde - acera izq	0,40	5,0	0,5	0,446	0,045	10,00	Reducir diámetro de copa y parte baja
1	Almendro	Cra 13 Agropecuaria mi Finca, zona verde - acera izq	0,30	6,0	0,5	0,301	0,025	8,33	Reducir diámetro de copa y parte baja
1	Uvito brasilero	Cra 13 Bananos el niño, zona verde - acera izq	0,40	7,0	1,0	0,624	0,089	14,29	Reducir diámetro de copa y parte baja
1	Olivo negro	Cra 13 Central de víveres No 1, zona verde - acera izq	0,25	5,0	0,5	0,174	0,017	10,00	Reducir diámetro de copa y parte baja
1	Almendro	Cra 13 Central de víveres No 1, zona verde - acera izq	0,40	7,0	1,0	0,624	0,089	14,29	Reducir diámetro de copa y parte baja
5	Almendro	Cra 13 frente a Plastiañíos, zona verde - acera izq	0,40	8,0	1,5	3,567	0,669	18,75	Reducir diámetro de copa y parte baja
49						65,614	9,450	10,94	
56 - Cra 7A con ell 21 Glorieta El Conquistador [119] 1649147N - 1091354E <466>									
8	Uvito brasilero	Cra 7A frente a KIAMOTOR, zona verde-acera izq	0,25	5,0	0,5	1,393	0,139	10,00	Reducir diámetro de copa y parte baja
1	Almendro	Cra 7A frente a Aroca, zona verde-acera izq	0,60	9,0	1,5	1,806	0,301	16,67	Reducir diámetro de copa y parte baja
1	Mango	CII 21 Serviteca Valledupar, zona verde-acera izq	0,40	5,0	0,5	0,446	0,045	10,00	Reducir diámetro de copa y parte baja
2	Níspero	CII 21 Serviteca Valledupar, zona verde-acera izq	0,25	4,0	0,3	0,279	0,021	7,50	Reducir diámetro de copa y parte baja
1	Mango	CII 21 Bujía Amistad, zona verde-acera izq	0,30	5,0	0,5	0,251	0,025	10,00	Reducir diámetro de copa y parte baja
3	Mango	CII 21 Bujía Amistad, zona verde-acera der	0,30	5,0	0,5	0,752	0,075	10,00	Reducir diámetro de copa y parte baja
3	Mango	CII 21 Lavadero, zona verde-acera izq	0,30	7,0	1,0	1,053	0,150	14,29	Reducir diámetro de copa y parte baja
4	Almendro	CII 21 Lavadero, zona verde-acera izq	0,30	7,0	1,5	1,405	0,301	21,43	Reducir diámetro de copa y parte baja
2	Níspero	CII 21 Lavadero, zona verde-acera izq	0,25	5,0	0,5	0,348	0,035	10,00	Reducir diámetro de copa y parte baja
2	Mango	CII 21 Lavadero, zona verde-acera izq	0,30	6,0	0,5	0,602	0,050	8,33	Reducir diámetro de copa y parte baja
2	Mango	CII 21 con 21 hacia el mercado, zona verde-acera izq	0,30	7,0	1,0	0,702	0,100	14,29	Reducir diámetro de copa y parte baja
7	Níspero	CII 21 con 21 hacia el mercado, zona verde-acera izq	0,25	5,0	0,5	1,219	0,122	10,00	Reducir diámetro de copa y parte baja
1	Almendro	CII 21 con 21 hacia el mercado, zona verde-acera izq	0,20	5,0	0,2	0,111	0,004	4,00	Reducir diámetro de copa y parte baja
2	Oití	CII 21 FENALCE, zona verde-acera der	0,20	6,0	0,2	0,268	0,009	3,33	Reducir diámetro de copa y parte baja
1	Mango	CII 21 FENALCE, zona verde-acera der	0,30	5,0	0,3	0,251	0,015	6,00	Reducir diámetro de copa y parte baja
3	Mango	CII 21 Compra-venta de café zona verde-acera izq	0,40	6,0	0,2	1,605	0,054	3,33	Reducir diámetro de copa y parte baja
1	Almendro	CII 21 Compra-venta de café zona verde-acera izq	0,30	6,0	0,5	0,301	0,025	8,33	Reducir diámetro de copa y parte baja
4	Mango	CII 21 Compra-venta de café zona verde-acera izq	0,40	6,0	0,5	2,140	0,178	8,33	Reducir diámetro de copa y parte baja
1	Tamarindo	CII 21 Compra-venta de café zona verde-acera izq	0,30	5,0	0,5	0,251	0,025	10,00	Reducir diámetro de copa y parte baja
7	Níspero	CII 21 Compra-venta de café zona verde-acera izq	0,25	5,0	0,5	1,219	0,122	10,00	Reducir diámetro de copa y parte baja
1	Uvito brasilero	CII 21 Compra-venta de café zona verde-acera izq	0,30	8,0	1,0	0,401	0,050	12,50	Reducir diámetro de copa y parte baja
1	Totumo	CII 21 Compra-venta de café zona verde-acera izq	0,30	5,0	1,0	0,251	0,050	20,00	Reducir diámetro de copa y parte baja
7	Mango	Cra 7A frente a Autonorte, zona verde-acera der	0,40	7,0	1,0	4,370	0,624	14,29	Reducir diámetro de copa y parte baja
7	Mango	Cra 7A frente a Autonorte, zona verde-acera der	0,30	5,0	0,5	1,756	0,176	10,00	Reducir diámetro de copa y parte baja

Nota: Las ubicaciones de acera izquierda y derecha es en el sentido que aumenta la nomenclatura en carreras y calles.

Tabla 1. Informe final inventario de árboles a podar en puntos de cámaras de seguridad en el municipio de Valledupar.

Cant.	Especie	Ubicación	Diam.	Altura	Mts podar	Vol Total	Vol. Poda	% Poda	Observaciones
2	Almendro	Cra 7A frente a Autonorte, zona verde-acera der	0,40	6,0	0,5	1,070	0,089	8,33	Reducir diámetro de copa y parte baja
4	Mango	Cra 7A frente a Autonorte, zona verde-acera der	0,30	5,0	0,5	1,003	0,100	10,00	Reducir diámetro de copa y parte baja
78						25,254	2,887	10,42	
57 - Cll 39 con cra 7 Servipan [150] 1647588N - 1091416E <457>									
3	Aceituno	Cra 7 entre cll 36 y 37, zona verde-acera izq	0,40	6,0	1,5	1,605	0,401	25,00	Reducir diámetro de copa y parte baja
17	Mango	Cra 7 entre cll 36 y 39, separador	0,35	6,0	1,0	6,964	1,161	16,67	Reducir diámetro de copa y parte baja
1	Roble	Cra 7 entre cll 36 y 39, zona verde-acera izq	0,40	7,0	1,0	0,624	0,089	14,29	Reducir diámetro de copa y parte baja
5	Mango	Cra 7 entre cll 36 y 39, zona verde-acera izq	0,45	7,0	1,5	3,950	0,846	21,43	Reducir diámetro de copa y parte baja
3	Olivo negro	Cra 7 entre cll 36 y 39 frente a Servipan, zona verde-acera izq	0,20	5,5	0,5	0,368	0,033	9,09	Reducir diámetro de copa y parte baja
3	Oití	Cra 7 entre cll 36 y 39 frente a Servipan, zona verde-acera izq	0,30	6,0	1,0	0,903	0,150	16,67	Reducir diámetro de copa y parte baja
2	Maíz tostado	Cra 7 entre cll 36 y 39, zona verde-acera der	0,15	5,0	0,5	0,125	0,013	10,00	Reducir diámetro de copa y parte baja
1	Algarrobbillo	Cra 7 con cll 39 esq, zona jardín-acera izq	0,80	9,0	1,0	3,210	0,357	11,11	Reducir diámetro de copa y parte baja
20	Mango	Cra 7 entre cll 39 y 41, separador	0,30	6,0	1,5	6,019	1,505	25,00	Reducir diámetro de copa y parte baja
7	Mango	Cra 7 entre cll 39 y 41, zona verde-acera izq	0,20	5,0	0,5	0,780	0,078	10,00	Reducir diámetro de copa y parte baja
2	Mango	Cra 7 entre cll 39 y 41, zona verde-acera der	0,25	5,0	0,5	0,348	0,035	10,00	Reducir diámetro de copa y parte baja
3	Olivo negro	Cra 7 entre cll 39 y 41, zona verde-acera der	0,20	6,0	1,0	0,401	0,067	16,67	Reducir diámetro de copa y parte baja
1	Mango	Cra 7 local # 39-54, zona verde-acera der	0,30	6,0	1,0	0,301	0,050	16,67	Reducir diámetro de copa y parte baja
3	Maíz tostado	Cra 7 entre cll 39 y 41, zona verde-acera der	0,15	5,0	0,5	0,188	0,019	10,00	Reducir diámetro de copa y parte baja
2	Cotopríx	Cra 7 # 39-26 Thaliana Naik, zona verde-acera der	0,22	5,0	0,5	0,270	0,027	10,00	Reducir diámetro de copa y parte baja
14	Uvito brasiliero	Cll 39 entre cra 6 y 7 costado Servipan, zona verde-acera der	0,25	5,5	0,7	2,682	0,341	12,73	Reducir diámetro de copa y parte baja
1	Mango	Cll 39 Centro diesel Taller, zona verde-acera izq	0,30	5,5	0,7	0,276	0,035	12,73	Reducir diámetro de copa y parte baja
1	Totumo	Cll 39 Restaurante La Mona, zona verde-acera izq	0,30	6,0	0,5	0,301	0,025	8,33	Reducir diámetro de copa y parte baja
4	Uvito brasiliero	Cll 39 Restaurante La Mona, zona verde-acera izq	0,40	6,0	0,5	2,140	0,178	8,33	Reducir diámetro de copa y parte baja
3	Aceituno	Cll 39 entre cra 6 y 7, zona verde-acera der	0,40	7,0	1,0	1,873	0,268	14,29	Reducir diámetro de copa y parte baja
2	Maíz tostado	Cll 39 # 6A-58, zona verde-acera der	0,10	5,0	0,5	0,056	0,006	10,00	Reducir diámetro de copa y parte baja
1	Uvito brasiliero	Cll 39 con cra 7, zona verde-acera izq	0,40	7,0	2,0	0,624	0,178	28,57	Reducir diámetro de copa y parte baja
1	Cotopríx	Cll 39 # 7A-25, zona verde-acera izq	0,25	6,0	1,0	0,209	0,035	16,67	Reducir diámetro de copa y parte baja
3	Maíz tostado	Cll 39 con cra 7B casa esq, zona verde-acera izq	0,30	6,0	0,5	0,903	0,075	8,33	Reducir diámetro de copa y parte baja
2	Mango	Cll 39 entre cra 7A y 7B, zona verde-acera der	0,40	7,0	1,5	1,248	0,268	21,43	Reducir diámetro de copa y parte baja
1	Uvito brasiliero	Cll 39 con cra 7A tienda esq, zona verde-acera der	0,60	8,0	1,5	1,605	0,301	18,75	Reducir diámetro de copa y parte baja
1	Mango	Cll 39 # 12A-24, zona verde-acera der	0,35	7,0	1,5	0,478	0,102	21,43	Reducir diámetro de copa y parte baja
1	Cotopríx	Cll 39 # 12A-21, zona verde-acera izq	0,45	7,0	2,0	0,790	0,226	28,57	Reducir diámetro de copa y parte baja
2	Níspero	Cll 39 cra 13 antes de la esq, zona verde-acera izq	0,22	6,0	1,0	0,324	0,054	16,67	Reducir diámetro de copa y parte baja
7	Mango	Cll 39 entre cra 13 y Avenida Simón Bolívar, zona verde-acera der	0,40	7,0	1,0	4,370	0,624	14,29	Reducir diámetro de copa y parte baja
5	Mango	Cll 39 entre cra 13 y Avenida Simón Bolívar, zona verde-acera izq	0,35	6,0	1,0	2,048	0,341	16,67	Reducir diámetro de copa y parte baja
1	Almendro	Cll 39 entre cra 13 y Avenida Simón Bolívar, zona verde-acera izq	0,45	12,0	1,0	1,354	0,113	8,33	Reducir diámetro de copa y parte baja
123						47,340	8,002	15,27	
58 - Cra 18D con cll 35 Kioscos de Y [149] 1647748N - 1091082E <468>									
10	Mango	Cra 16 entre cll 33 y 35, separador	0,40	8,0	1,0	7,134	0,892	12,50	Reducir diámetro de copa y parte baja
1	Mango	Cra 16 #33-79, zona verde - acera izq	0,30	6,0	0,5	0,301	0,025	8,33	Reducir diámetro de copa y parte baja
2	Maíz tostado	Cra 16 #33-91, zona verde - acera izq	0,10	5,5	0,7	0,061	0,008	12,73	Reducir diámetro de copa y parte baja
1	Mango	Cra 16 #33-115, zona verde - acera izq	0,40	7,0	1,5	0,624	0,134	21,43	Reducir diámetro de copa y parte baja
2	Caucho C/genero	Cra 16 Kioscos de la Y, zona jardín - acera der	0,80	12,0	1,5	8,561	1,070	12,50	Reducir diámetro de copa y parte baja
5	Maíz tostado	Cra 16 entre cll 34 y 35, zona jardín - acera izq	0,30	5,0	0,5	1,254	0,125	10,00	Reducir diámetro de copa y parte baja
1	Olivo negro	Cra 16 frente a Urban barber shop, zona verde - acera izq	0,18	5,0	0,3	0,090	0,005	6,00	Reducir diámetro de copa y parte baja
1	Mango	Cra 16 frente a Multiautos del Cesar, zona verde - acera izq	0,40	7,0	0,8	0,624	0,071	11,43	Reducir diámetro de copa y parte baja
1	Mango	Cra 16 frente a Multiautos del Cesar, zona verde - acera izq	0,08	5,0	0,3	0,038	0,001	6,00	Reducir diámetro de copa y parte baja
1	Caucho C/genero	Cra 18D entre cll 36 y 37, separador	0,90	10,0	1,0	4,515	0,451	10,00	Reducir diámetro de copa y parte baja
1	Ailstonia	Cll 36 con cra 15 esq, zona verde - acera izq	0,40	5,0	0,5	0,446	0,045	10,00	Reducir diámetro de copa y parte baja
1	Ailstonia	Cll 36 # 15-17, zona verde - acera izq	0,45	6,0	1,0	0,677	0,113	16,67	Reducir diámetro de copa y parte baja

Nota: Las ubicaciones de acera izquierda y derecha es en el sentido que aumenta la nomenclatura en carreras y calles.

Tabla 1. Informe final inventario de árboles a podar en puntos de cámaras de seguridad en el municipio de Valledupar.

Cant.	Especie	Ubicación	Diam.	Altura	Vol. a podar	Vol Total	Vol. Poda	% Poda	Observaciones
1	Maíz tostado	Cll 36 # 15-17, zona verde - acera izq	0,12	3,5	0,3	0,028	0,002	8,57	Reducir diámetro de copa y parte baja
1	Alistonia	Cll 36 # 15-37 esq, zona verde - acera izq	0,30	5,0	0,8	0,251	0,040	16,00	Reducir diámetro de copa y parte baja
1	Oiti	Cll 36 costado droguería Farmacenter, zona verde - acera izq	0,50	5,0	0,5	0,697	0,070	10,00	Reducir diámetro de copa y parte baja
1	Mango	Cll 36 # 36-06 costado, zona verde - acera izq	0,40	6,0	1,5	0,535	0,134	25,00	Reducir diámetro de copa y parte baja
2	Níspero	Cll 36 # 18D-11 Sala de belleza Luzma, zona verde - acera izq	0,25	6,0	0,5	0,418	0,035	8,33	Reducir diámetro de copa y parte baja
3	Mango	Cll 36 frente a Lavadero la 36, zona verde - acera izq	0,25	6,0	0,5	0,627	0,052	8,33	Reducir diámetro de copa y parte baja
36						26,861	3,274	11,88	
		59 - Cra 18 con cll 27 Diagonal a Iglesia Cristo Rey [146] 1648432N - 1090935E <469>							
1	Cañaguat	Parque frente a iglesia	0,45	10,0	1,5	1,129	0,169	15,00	Reducir diámetro de copa y parte baja
1	Olivo negro	Parque frente a iglesia	0,07	6,0	0,5	0,016	0,001	8,33	Reducir diámetro de copa y parte baja
3	Mango	Parque frente a iglesia	0,40	6,0	1,0	1,605	0,268	16,67	Reducir diámetro de copa y parte baja
2	Aceituno	Parque frente a iglesia	0,45	6,0	1,0	1,354	0,226	16,67	Reducir diámetro de copa y parte baja
1	Alistonia	Parque frente a iglesia	0,35	8,0	1,0	0,546	0,068	12,50	Reducir diámetro de copa y parte baja
3	Caucho C/genero	Parque frente a iglesia	1,00	10,0	2,0	16,721	3,344	20,00	Reducir diámetro de copa y parte baja
3	Cañaguat	Parque frente a iglesia	0,10	5,0	0,7	0,084	0,012	14,00	Reducir diámetro de copa y parte baja
4	Aceituno	Parque frente a iglesia	0,30	6,0	1,0	1,204	0,201	16,67	Reducir diámetro de copa y parte baja
1	Mango	Parque frente a iglesia	0,20	5,0	0,5	0,111	0,011	10,00	Reducir diámetro de copa y parte baja
2	Aceituno	Parque frente a iglesia	0,40	6,0	1,0	1,070	0,178	16,67	Reducir diámetro de copa y parte baja
21						23,840	4,478	14,65	
		60 - Cll 33 con cra 18 A esq [144] 1647960N - 1091015E <470>							
16	Mango	Separador	0,40	8,0	1,5	11,415	2,140	18,75	Reducir diámetro de copa y parte baja
3	Aceituno	Separador	0,35	6,0	1,0	1,229	0,205	16,67	Reducir diámetro de copa y parte baja
2	Mango	Cra 16 entre cll 32 y33, zona jardín -acera der	0,25	6,0	1,0	0,418	0,070	16,67	Reducir diámetro de copa y parte baja
2	Mango	Cra 16 entre cll 32 y33, zona jardín -acera der	0,15	3,5	0,3	0,088	0,008	8,57	Reducir diámetro de copa y parte baja
2	Aceituno	Cra 16 entre cll 32 y33, zona jardín -acera der	0,35	3,0	1,5	0,410	0,205	50,00	Reducir diámetro de copa y parte baja
2	Mango	Cra 16 entre cll 32 y33, zona jardín -acera der	0,35	6,0	2,0	0,819	0,273	33,33	Reducir diámetro de copa y parte baja
1	Aceituno	Cra 18A-parque, acera izq	0,50	8,0	2,0	1,115	0,279	25,00	Reducir diámetro de copa y parte baja
1	Caucho C/genero	Cra 18A-parque, acera izq	0,40	5,0	0,7	0,446	0,062	14,00	Reducir diámetro de copa y parte baja
1	Olivo negro	Cra 18A #30-172, zona verde-acera der	0,20	5,0	0,5	0,111	0,011	10,00	Reducir diámetro de copa y parte baja
1	Uvito brasilero	Cra 18A #30-186, zona verde-acera der	0,40	4,5	0,5	0,401	0,045	11,11	Reducir diámetro de copa y parte baja
1	Olivo negro	Cra 18A #30-186, zona verde-acera der	0,25	4,5	0,7	0,157	0,024	15,56	Reducir diámetro de copa y parte baja
3	Mango	Cra 16 entre cll 33 y kioscos de la Y, zona verde-acera der	0,40	7,0	1,5	1,873	0,401	21,43	Reducir diámetro de copa y parte baja
1	Almendro	Cra 16 entre cll 33 y Kioscos de la Y, zona verde-acera der	0,15	12,0	1,5	0,150	0,019	12,50	Reducir diámetro de copa y parte baja
9	Mango	Cra 16 entre cll 33 y Kioscos de la Y, separador	0,35	10,0	1,5	6,145	0,922	15,00	Reducir diámetro de copa y parte baja
1	Mamón	Cra 16 entre cll 33 y Kioscos de la Y, separador	0,30	7,0	1,0	0,351	0,050	14,29	Reducir diámetro de copa y parte baja
46						25,127	4,713	18,86	
		61 - Cra 7 con cll 44 Glorieta Terminal de transportes [67] 1647005N - 1091422E <471>							
60	Corazón fino	Glorieta terminal	0,25	7,0	1,5	14,630	3,135	21,43	Reducir diámetro de copa y parte baja
1	Mango	Glorieta terminal	0,30	7,0	1,5	0,351	0,075	21,43	Reducir diámetro de copa y parte baja
1	Roble	Glorieta terminal	0,18	5,0	0,5	0,090	0,009	10,00	Reducir diámetro de copa y parte baja
2	Mango	Cra 7A frente a EDS-estatua el indio, separador	0,40	6,0	2,0	1,070	0,357	33,33	Reducir diámetro de copa y parte baja
7	Mango	Cra 7A entre EDS y entrada terminal, separador	0,45	6,0	1,0	4,740	0,790	16,67	Reducir diámetro de copa y parte baja
2	Maíz tostado	Parque terminal-entrada	0,25	6,0	1,0	0,418	0,070	16,67	Reducir diámetro de copa y parte baja
4	Almendro	Parque terminal-entrada	0,30	6,0	1,0	1,204	0,201	16,67	Reducir diámetro de copa y parte baja
8	Mango	Parque terminal-entrada	0,40	6,0	1,5	4,280	1,070	25,00	Reducir diámetro de copa y parte baja
1	Uvito brasilero	Parque terminal-entrada	0,45	7,0	1,5	0,790	0,169	21,43	Reducir diámetro de copa y parte baja
9	Mango	Parque terminal-atrás aviso yo amo a valledupar	0,25	6,0	1,0	1,881	0,314	16,67	Reducir diámetro de copa y parte baja
20	Mango	Parque terminal-salida de buses	0,25	6,0	1,5	4,180	1,045	25,00	Reducir diámetro de copa y parte baja
2	Uvito brasilero	Parque terminal-al lado cancha micro	0,30	6,0	1,5	0,602	0,150	25,00	Reducir diámetro de copa y parte baja
1	Marañón	Parque terminal-atrás cancha micro	0,40	5,5	0,5	0,490	0,045	9,09	Reducir diámetro de copa y parte baja

Nota: Las ubicaciones de acera izquierda y derecha es en el sentido que aumenta la nomenclatura en carreras y calles.

Tabla 1. Informe final inventario de árboles a podar en puntos de cámaras de seguridad en el municipio de Valledupar.

Cant.	Especie	Ubicación	Diam.	Altura	Vols a podar	Vol Total	Vol. Poda	% Poda	Observaciones
1	Caucho C/genero	Parque terminal-frente a entrada	0,30	5,0	0,3	0,251	0,015	6,00	Reducir diámetro de copa y parte baja
1	Cañaguatè	Parque terminal-al lado caseta parqueadero	0,40	6,0	1,5	0,535	0,134	25,00	Reducir diámetro de copa y parte baja
120						35,514	7,578	19,29	
	62 - Cra 7A con cli 30	Centro comercial Los Mayales [60] 1648213N - 1091374E <472>							
22	Mango	Cra 7A entre cli 28 y 30, separador	0,35	5,0	0,5	7,510	0,751	10,00	Reducir diámetro de copa y parte baja
3	Mango	Cra 7A entre cli 28 y 30A, zona verde -acera izq	0,30	6,0	1,0	0,903	0,150	16,67	Reducir diámetro de copa y parte baja
4	Mango	Cra 7A entre cli 28 y 30A, zona verde -acera der	0,30	6,0	1,0	1,204	0,201	16,67	Reducir diámetro de copa y parte baja
3	Uvito brasilero	Cra 7A entre cli 28 y 30A, zona verde -acera der	0,30	6,0	1,0	0,903	0,150	16,67	Reducir diámetro de copa y parte baja
1	Mango	Cra 7A entre cli 28 y 30A esq, zona verde -acera der	0,40	6,0	2,5	0,535	0,223	41,67	Reducir diámetro de copa y parte baja
9	Olivo negro	Cra 7A entre cli 30A y 33, zona verde -acera der	0,20	6,0	0,8	1,204	0,161	13,33	Reducir diámetro de copa y parte baja
15	Mango	Cra 7A entre cli 30A y 33, zona verde -acera der	0,30	6,0	1,0	4,515	0,752	16,67	Reducir diámetro de copa y parte baja
1	Mango	Cra 7A entre cli 30A y 33, zona verde -acera der	0,20	5,0	0,5	0,111	0,011	10,00	Reducir diámetro de copa y parte baja
11	Mango	Cra 7A entre cli 30 y 36 frente al colegio Leonidas Acuña, zona verde -acera izq	0,30	5,5	1,0	3,035	0,552	18,18	Reducir diámetro de copa y parte baja
6	Mango	Cra 7A entre cli 33 y 36, zona verde -acera izq	0,40	6,0	1,0	3,210	0,535	16,67	Reducir diámetro de copa y parte baja
21	Mango	Cra 7A entre cli 33 y 36, separador	0,30	5,5	1,0	5,794	1,053	18,18	Reducir diámetro de copa y parte baja
7	Mango	Cli 30 entre cra 6A y 7A, separador	0,20	6,0	1,0	0,936	0,156	16,67	Reducir diámetro de copa y parte baja
2	Uvito brasilero	Cli 30 entre cra 6A y 7A, separador	0,25	7,0	1,5	0,488	0,105	21,43	Reducir diámetro de copa y parte baja
1	Mango	Cli 30 con cra 6A esq, zona verde -acera der	0,35	7,0	1,0	0,478	0,068	14,29	Reducir diámetro de copa y parte baja
7	Uvito brasilero	Cli 30 entre cra 6A y 7A, separador	0,40	7,0	1,5	4,370	0,936	21,43	Reducir diámetro de copa y parte baja
5	Mango	Cli 30 entre cra 6A y 7A, separador	0,30	6,0	1,0	1,505	0,251	16,67	Reducir diámetro de copa y parte baja
10	Mango	Cli 30 entre cra 6 y 6A, zona verde -acera der	0,35	6,0	1,0	4,097	0,683	16,67	Reducir diámetro de copa y parte baja
10	Mango	Cli 30 entre cra 6 y 6A, zona verde -acera izq	0,35	6,0	1,0	4,097	0,683	16,67	Reducir diámetro de copa y parte baja
5	Mango	Cli 30 entre cra 7A y 12A, separador	0,40	6,0	1,0	2,675	0,446	16,67	Reducir diámetro de copa y parte baja
6	Mango	Cli 30 entre cra 7A y 12A, zona jardín -acera der	0,30	6,0	1,5	1,806	0,451	25,00	Reducir diámetro de copa y parte baja
4	Olivo negro	Cli 30 entre cra 7A y 12A, zona verde -acera izq	0,15	6,0	0,5	0,301	0,025	8,33	Reducir diámetro de copa y parte baja
2	Mango	Cli 30 entre cra 7A y 12A, zona verde -acera izq	0,30	6,0	0,5	0,602	0,050	8,33	Reducir diámetro de copa y parte baja
4	Mango	Cli 30 entre cra 12A y 13, separador	0,40	6,0	1,0	2,140	0,357	16,67	Reducir diámetro de copa y parte baja
4	Mango	Cli 30 entre cra 12A y 13, zona verde -acera der	0,40	6,0	1,5	2,140	0,535	25,00	Reducir diámetro de copa y parte baja
5	Mango	Cli 30 entre cra 12A y 13, zona verde -acera izq	0,35	6,0	1,0	2,048	0,341	16,67	Reducir diámetro de copa y parte baja
1	Nim	Cli 30 entre cra 12A y 13, separador	0,40	7,0	1,5	0,624	0,134	21,43	Reducir diámetro de copa y parte baja
1	Mamón	Cli 30 entre cra 12A y 13, separador	0,10	6,0	0,2	0,033	0,001	3,33	Reducir diámetro de copa y parte baja
170						57,264	9,762	17,03	
	63 - Cll 35 cra 5C y 5B1	Parque principal [57] 1647999N - 1092063E <473>							
17	Nim	Interior parque	0,20	6,0	2,0	2,274	0,758	33,33	Reducir diámetro de copa y parte baja
4	Mango	Interior parque	0,15	5,0	0,3	0,251	0,015	6,00	Reducir diámetro de copa y parte baja
21						2,525	0,773	19,67	
	64 - Cra 6A con cli 28	Parque Rosita Dávila [58] 1648446N - 1091661E <474>							
5	Oití	Cli 28 entre cra 6 y 5C, zona verde -acera der	0,30	6,0	1,0	1,505	0,251	16,67	Reducir diámetro de copa y parte baja
2	Mango	Cli 28 entre cra 6 y 5C, zona verde -acera der	0,20	5,5	0,5	0,245	0,022	9,09	Reducir diámetro de copa y parte baja
2	Olivo negro	Cli 28 frente a Panadería, zona verde -acera izq	0,22	5,5	0,5	0,297	0,027	9,09	Reducir diámetro de copa y parte baja
1	Oití	Cli 28 esq colegio La Sabiduría, zona verde -acera izq	0,35	5,0	0,5	0,341	0,034	10,00	Reducir diámetro de copa y parte baja
2	Maíz tostado	Cli 28 # 5-184 y al lado, zona jardín -acera izq	0,30	5,0	0,5	0,502	0,050	10,00	Reducir diámetro de copa y parte baja
2	Oití	Cli 28 # 5-184 y al lado, zona jardín -acera izq	0,20	6,0	1,0	0,268	0,045	16,67	Reducir diámetro de copa y parte baja
3	Olivo negro	Cli 28 con cra 6 esq tienda, zona verde -acera izq	0,15	6,0	0,5	0,226	0,019	8,33	Reducir diámetro de copa y parte baja
1	Almendro	Cli 28 con cra 6 esq, zona verde -acera der	0,40	7,0	1,0	0,624	0,089	14,29	Reducir diámetro de copa y parte baja
3	Mango	Cli 28 entre cra 6 y 7, zona verde -acera der	0,45	6,0	2,0	2,032	0,677	33,33	Reducir diámetro de copa y parte baja
1	Matarratón	Cli 28 entre cra 6 y 7, zona verde -acera izq	0,60	8,0	1,0	1,605	0,201	12,50	Reducir diámetro de copa y parte baja
1	Nim	Cli 28 #6A-102, zona verde -acera der	0,10	5,0	0,5	0,028	0,003	10,00	Reducir diámetro de copa y parte baja
2	Guácimo	Cli 28 #7-85 Taller, zona verde -acera izq	0,20	7,0	1,0	0,312	0,045	14,29	Reducir diámetro de copa y parte baja
9	Uvito brasilero	Cli 28 entre cra 7 y 7A, zona verde -acera der	0,20	5,0	0,5	1,003	0,100	10,00	Reducir diámetro de copa y parte baja

Nota: Las ubicaciones de acera izquierda y derecha es en el sentido que aumenta la nomenclatura en carreras y calles.

Tabla 1. Informe final inventario de árboles a podar en puntos de cámaras de seguridad en el municipio de Valledupar.

Cant.	Especie	Ubicación	Diam.	Altura	Vol. a podar	Vol Total	Vol. Poda	% Poda	Observaciones
2	Olivo negro	Cll 28 entre cra 7 y 7A, zona verde -acera der	0,15	5,0	0,5	0,125	0,013	10,00	Reducir diámetro de copa y parte baja
1	Aceituno	Cra 6A costado Rosita Dávila, zona verde -acera der	0,50	7,0	0,5	0,975	0,070	7,14	Reducir diámetro de copa y parte baja
2	Maíz tostado	Cra 6A con cll 28 esq, zona verde -acera izq	0,15	5,0	0,5	0,125	0,013	10,00	Reducir diámetro de copa y parte baja
2	Mango	Cra 6A entre cll 28 y 27, zona verde -acera izq	0,20	6,0	1,0	0,268	0,045	16,67	Reducir diámetro de copa y parte baja
4	Mango	Cra 6A frente a SIVA costado Rosita Dávila, zona verde -acera der	0,45	7,0	1,0	3,160	0,451	14,29	Reducir diámetro de copa y parte baja
1	Cotoprix	Cra 6A costado # 6-85, zona verde -acera izq	0,16	6,0	0,5	0,086	0,007	8,33	Reducir diámetro de copa y parte baja
1	Mango	Cra 6A # 28B-06, zona verde -acera der	0,08	5,0	0,5	0,018	0,002	10,00	Reducir diámetro de copa y parte baja
4	Mango	Cra 6A entre # 28B-22 y 28B-28, zona verde -acera der	0,35	6,0	1,0	1,639	0,273	16,67	Reducir diámetro de copa y parte baja
3	Uvito brasilero	Cra 6A con cll 28 esq-ferreteria El Cachaco, zona verde -acera izq	0,30	6,0	1,5	0,903	0,226	25,00	Reducir diámetro de copa y parte baja
1	Mango	Cra 6A con cll 28 esq-costado parque, zona verde -acera der	0,45	6,0	1,5	0,677	0,169	25,00	Reducir diámetro de copa y parte baja
3	Olivo negro	Cra 6A entre cra 26 y 28 esq, zona verde -acera der	0,15	5,0	0,3	0,188	0,011	6,00	Reducir diámetro de copa y parte baja
1	Mango	Cra 6A entre cra 26 y 28 esq, zona verde -acera der	0,25	5,0	0,5	0,174	0,017	10,00	Reducir diámetro de copa y parte baja
2	Olivo negro	Cra 6A con cll 28 esq, zona verde -acera izq	0,18	5,0	0,5	0,181	0,018	10,00	Reducir diámetro de copa y parte baja
1	Mango	Cra 6A # 25B-34, zona verde -acera der	0,20	5,0	0,5	0,111	0,011	10,00	Reducir diámetro de copa y parte baja
62						17,618	2,888	13,09	
	65 - Cra 6A con cll 23A Parque 5 de Noviembre [59] 1648793N - 1091598E <477>								
3	Mango	Cra 6A # 22-108 costado tienda esq, zona verde -acera der	0,35	7,0	1,5	1,434	0,307	21,43	Reducir diámetro de copa y parte baja
7	Mango	Cra 6A entre cll 23 y 23A, zona verde -acera izq	0,40	7,0	1,5	4,370	0,936	21,43	Reducir diámetro de copa y parte baja
5	Mango	Cra 6A entre cll 23 y 23A, zona verde -acera izq	0,35	6,0	1,0	2,048	0,341	16,67	Reducir diámetro de copa y parte baja
2	Maíz tostado	Cra 6A entre #23-24 y # 23-30, zona verde -acera der	0,20	4,5	0,5	0,201	0,022	11,11	Reducir diámetro de copa y parte baja
5	Mango	Cra 6A alrededor parque	0,30	6,0	1,0	1,505	0,251	16,67	Reducir diámetro de copa y parte baja
1	Aceituno	Cra 6A alrededor parque	0,15	6,0	1,0	0,075	0,013	16,67	Reducir diámetro de copa y parte baja
1	Uvito brasilero	Cra 6A alrededor parque	0,30	6,0	1,0	0,301	0,050	16,67	Reducir diámetro de copa y parte baja
1	Mango	Cra 6A #6A-09 casa esq, zona verde -acera der	0,60	7,0	2,0	1,405	0,401	28,57	Reducir diámetro de copa y parte baja
7	Mango	Cra 6A entre 23 y 25, zona verde -acera izq	0,40	7,0	2,0	4,370	1,248	28,57	Reducir diámetro de copa y parte baja
3	Mango	Cra 6A entre 23 y 25, zona verde -acera der	0,25	6,0	1,5	0,627	0,157	25,00	Reducir diámetro de copa y parte baja
2	Cotoprix	Cll 24 # 23-64, zona verde -acera der	0,20	5,0	0,5	0,223	0,022	10,00	Reducir diámetro de copa y parte baja
1	Cotoprix	Cll 24 # 6A-09, zona verde -acera izq	0,30	6,0	1,5	0,301	0,075	25,00	Reducir diámetro de copa y parte baja
4	Maíz tostado	Cll 24 entre 6A y 7, zona verde -acera der	0,25	5,5	0,5	0,766	0,070	9,09	Reducir diámetro de copa y parte baja
1	Mango	Cll 24 entre 6A y 7, zona verde -acera der	0,30	7,0	1,0	0,351	0,050	14,29	Reducir diámetro de copa y parte baja
3	Maíz tostado	Cll 24 entre 6A y 7, zona verde -acera izq	0,40	6,0	1,0	1,605	0,268	16,67	Reducir diámetro de copa y parte baja
46						19,581	4,212	18,52	
	66 - Cll 41 con cra 5C esq Parque Panamá [64] 16477420N - 1091772E <478>								
2	Ciruelos	Cll 41 costado del parque, zona verde -acera izq	0,25	4,5	0,5	0,314	0,035	11,11	Reducir diámetro de copa y parte baja
12	Mango	Cll 41 costado del parque, zona verde -acera izq	0,30	5,5	0,5	3,311	0,301	9,09	Reducir diámetro de copa y parte baja
3	Oití	Cll 41 entre cra 5C y 5D, zona verde -acera izq	0,25	5,0	0,5	0,523	0,052	10,00	Reducir diámetro de copa y parte baja
2	Oití	Cll 41 entre cra 5C y 5D, zona verde -acera der	0,20	5,0	0,5	0,223	0,022	10,00	Reducir diámetro de copa y parte baja
2	Mango	Cll 41 entre cra 5C y 5D, zona verde -acera izq	0,20	6,0	0,5	0,268	0,022	8,33	Reducir diámetro de copa y parte baja
2	Mango	Cll 41 entre cra 5C y 5D, zona verde -acera der	0,15	6,0	0,5	0,150	0,013	8,33	Reducir diámetro de copa y parte baja
10	Mango	Cra 5C entre cll 39 y 41, zona verde -acera izq	0,25	6,0	1,5	2,090	0,523	25,00	Reducir diámetro de copa y parte baja
7	Mango	Cra 5C entre cll 39 y 41, zona verde -acera der	0,30	6,0	0,5	2,107	0,176	8,33	Reducir diámetro de copa y parte baja
2	Maíz tostado	Cra 5C entre cll 39 y 41, zona verde -acera der	0,20	6,0	0,5	0,268	0,022	8,33	Reducir diámetro de copa y parte baja
1	Mango	Cra 5C con cll 41 al lado de la cámara, zona jardín -acera izq	0,40	7,0	2,0	0,624	0,178	28,57	Reducir diámetro de copa y parte baja
3	Maíz tostado	Cra 5C costado parque, zona jardín -acera izq	0,15	6,0	1,0	0,226	0,038	16,67	Reducir diámetro de copa y parte baja
1	Mango	Cra 5C # 41-24, zona verde -acera der	0,45	7,0	1,0	0,790	0,113	14,29	Reducir diámetro de copa y parte baja
2	Algarrobbillo	Cra 5B entre cll 41 y 43, zona verde -acera der	0,60	8,0	1,0	3,210	0,401	12,50	Reducir diámetro de copa y parte baja
2	Ciruelos	Cra 5B costado parque antes de las gradadas, zona jardín -acera izq	0,25	6,0	1,0	0,418	0,070	16,67	Reducir diámetro de copa y parte baja
3	Uvito brasilero	Cra 5B entre cll 41 y 43, zona verde -acera der	0,25	5,0	0,5	0,523	0,052	10,00	Reducir diámetro de copa y parte baja
2	Mango	Cra 5B entre cll 41 y 43, zona verde -acera der	0,15	5,5	0,5	0,138	0,013	9,09	Reducir diámetro de copa y parte baja
6	Mango	Cra 5B costado parque -entre cll 41 y 42, zona verde -acera izq	0,35	7,0	0,5	2,868	0,205	7,14	Reducir diámetro de copa y parte baja

Nota: Las ubicaciones de acera izquierda y derecha es en el sentido que aumenta la nomenclatura en carreras y calles.

Tabla 1. Informe final inventario de árboles a podar en puntos de cámaras de seguridad en el municipio de Valledupar.

Cant.	Especie	Ubicación	Diam.	Altura	Mts podar	Vol Total	Vol. Poda	% Poda	Observaciones
62						18,048	2,235	12,56	
		67 - Cll 32 con cra 23 esq barrio San Martín [171] 1647680N - 1090287E <479>							
1	Mango	Cll 32 # 21-69, zona verde -acera izq	0,35	6,0	0,5	0,410	0,034	8,33	Reducir diámetro de copa y parte baja
2	Mango	Cll 32 entre # 21-69 y cra 22, zona verde -acera izq	0,55	7,0	1,0	2,360	0,337	14,29	Reducir diámetro de copa y parte baja
3	Mango	Cll 32 entre # 21-69 y cra 22, zona verde -acera der	0,35	6,0	1,0	1,229	0,205	16,67	Reducir diámetro de copa y parte baja
5	Mango	Cll 32 entre cra 22 y 23, zona verde -acera der	0,45	6,0	1,0	3,386	0,564	16,67	Reducir diámetro de copa y parte baja
8	Mango	Cll 32 entre cra 22 y 23, zona verde -acera der	0,40	6,0	1,0	4,280	0,713	16,67	Reducir diámetro de copa y parte baja
1	Níspero	Cll 32 entre cra 22 y 23, zona verde -acera der	0,20	6,0	0,5	0,134	0,011	8,33	Reducir diámetro de copa y parte baja
13	Mango	Cll 32 entre cra 23 y 24, zona verde -acera izq	0,40	7,0	2,0	8,115	2,319	28,57	Reducir diámetro de copa y parte baja
11	Nim	Cll 32 entre cra 23 y 24, zona verde -acera der	0,30	7,0	2,0	3,862	1,104	28,57	Reducir diámetro de copa y parte baja
12	Mango	Cll 32 entre cra 23 y 24, zona verde -acera der	0,30	7,0	1,0	4,214	0,602	14,29	Reducir diámetro de copa y parte baja
1	Níspero	Cll 32 entre cra 23 y 24, zona verde -acera der	0,10	7,0	0,5	0,039	0,003	7,14	Reducir diámetro de copa y parte baja
8	Mango	Cra 23 entre cll 30 y 31, zona verde -acera der	0,15	6,0	1,0	0,602	0,100	16,67	Reducir diámetro de copa y parte baja
3	Mango	Cra 23 entre cll 30 y 31, zona verde -acera izq	0,20	6,0	1,0	0,401	0,067	16,67	Reducir diámetro de copa y parte baja
1	Uvito brasilero	Cra 23 # 30-26, zona jardín -acera izq	0,25	5,5	0,5	0,192	0,017	9,09	Reducir diámetro de copa y parte baja
4	Olivo negro	Cra 23 con 31 esq frente a Cybermax, zona jardín -acera izq	0,12	6,0	1,0	0,193	0,032	16,67	Reducir diámetro de copa y parte baja
3	Olivo negro	Cra 23 frente a Droguería Lizcano esq, zona jardín -acera izq	0,12	5,0	0,5	0,120	0,012	10,00	Reducir diámetro de copa y parte baja
1	Ficus	Cra 23 Tienda El último grito, zona verde -acera izq	0,35	6,0	1,5	0,410	0,102	25,00	Reducir diámetro de copa y parte baja
1	Uvito brasilero	Cra 23 Tienda El último grito, zona verde -acera izq	0,30	6,0	1,5	0,301	0,075	25,00	Reducir diámetro de copa y parte baja
2	Olivo negro	Cra 23 entre cll 32 y 33, zona verde -acera izq	0,20	7,0	1,0	0,312	0,045	14,29	Reducir diámetro de copa y parte baja
3	Maíz tostado	Cra 23 entre cll 32 y 33, zona verde -acera izq	0,30	6,0	1,0	0,903	0,150	16,67	Reducir diámetro de copa y parte baja
1	Totumo	Cra 23 entre cll 32 y 33, zona verde -acera der	0,24	6,0	1,0	0,193	0,032	16,67	Reducir diámetro de copa y parte baja
5	Mango	Cra 23 entre cll 32 y 33, zona verde -acera der	0,25	5,5	0,5	0,958	0,087	9,09	Reducir diámetro de copa y parte baja
3	Mango	Cra 23 entre cll 33 y 34, zona verde -acera izq	0,20	5,5	0,5	0,368	0,033	9,09	Reducir diámetro de copa y parte baja
1	Olivo negro	Cra 23 entre cll 33 y 34, zona verde -acera izq	0,10	4,5	0,5	0,025	0,003	11,11	Reducir diámetro de copa y parte baja
2	Olivo negro	Cra 23 frente a Panadería La abundancia, zona verde -acera izq	0,10	4,5	0,5	0,050	0,006	11,11	Reducir diámetro de copa y parte baja
1	Olivo negro	Cra 23 entre cll 33 y 34, zona verde -acera der	0,25	5,0	1,0	0,174	0,035	20,00	Reducir diámetro de copa y parte baja
96						33,230	6,689	15,47	
		68 - Cra 22 con cll 29 CAI primero de Mayo [54]							
1	Mango	Cra 22 # 28-56, zona jardín-acera der	0,60	10,0	1,5	2,006	0,301	15,00	Reducir diámetro de copa y parte baja
1	Limón swingle	Cra 22 frente a El CAI, zona verde-acera der	0,15	5,0	0,5	0,063	0,006	10,00	Reducir diámetro de copa y parte baja
2						2,069	0,307	12,50	
		69 - Avenida Fundación con cra 23 [53] 1648353N - 1089926E <480>							
7	Mango	Diag 21 avenida Fundación entre transv 21 y 22, separador	0,25	5,5	0,5	1,341	0,122	9,09	Reducir diámetro de copa y parte baja
1	Mango	Diag 21 avenida Fundación frente a Ay mi valle transv 21 y 22, zona verde-acera izq	0,25	5,5	0,5	0,192	0,017	9,09	Reducir diámetro de copa y parte baja
2	Olivo negro	Diag 21 avenida Fundación frente a Tute motors esq, zona verde-acera izq	0,20	6,0	0,7	0,268	0,031	11,67	Reducir diámetro de copa y parte baja
3	Mango	Diag 21 avenida Fundación entre transv 21 y 22, zona verde-acera der	0,25	6,0	0,5	0,627	0,052	8,33	Reducir diámetro de copa y parte baja
1	Maíz tostado	Cll 22B Almacén Honda, zona verde-acera izq	0,20	5,0	0,5	0,111	0,011	10,00	Reducir diámetro de copa y parte baja
1	Almendro	Cll 22B Almacén Honda, zona verde-acera izq	0,40	8,0	2,0	0,713	0,178	25,00	Reducir diámetro de copa y parte baja
9	Mango	Diag 21 entre cra 22 y 23, zona verde-acera izq	0,40	8,0	2,0	6,421	1,605	25,00	Reducir diámetro de copa y parte baja
5	Mango	Diag 21 entre cra 22 y 23, zona verde-acera der	0,30	5,5	0,5	1,379	0,125	9,09	Reducir diámetro de copa y parte baja
2	Almendro	Diag 21 entre cra 22 y 23, zona verde-acera izq	0,50	9,0	2,0	2,508	0,557	22,22	Reducir diámetro de copa y parte baja
1	Almendro	Cll 22C con cra 23 Hero Honda, zona verde-acera izq	0,48	4,5	0,5	0,578	0,064	11,11	Reducir diámetro de copa y parte baja
3	Mango	Cra 23 entre diag 21 y 22, zona verde-acera der	0,20	5,0	0,5	0,334	0,033	10,00	Reducir diámetro de copa y parte baja
1	Mango	Cra 23 Ciclo Braya, zona jardín-acera der	0,45	10,0	3,0	1,129	0,339	30,00	Reducir diámetro de copa y parte baja
1	Cotoprix	Cra 23 # 22C-20, zona jardín-acera der	0,20	6,0	2,0	0,134	0,045	33,33	Reducir diámetro de copa y parte baja
1	Roble	Diag 21 entre transv 23 y 24, zona verde-acera izq	0,44	8,0	1,0	0,863	0,108	12,50	Reducir diámetro de copa y parte baja y alta
2	Almendro	Diag 21 entre transv 23 y 24, zona verde-acera izq	0,30	8,0	1,0	0,803	0,100	12,50	Reducir diámetro de copa y parte baja y alta
1	Mango	Diag 21 entre transv 23 y 24, zona verde-acera izq	0,50	6,0	1,5	0,836	0,209	25,00	Reducir diámetro de copa y parte baja
2	Olivo negro	Diag 21 entre transv 23 y 24, zona verde-acera izq	0,15	5,5	0,5	0,138	0,013	9,09	Reducir diámetro de copa y parte baja

Nota: Las ubicaciones de acera izquierda y derecha es en el sentido que aumenta la nomenclatura en carreras y calles.

Tabla 1. Informe final inventario de árboles a podar en puntos de cámaras de seguridad en el municipio de Valledupar.

Cant.	Especie	Ubicación	Diam.	Altura	Vits podar	Vol Total	Vol. Poda	% Poda	Observaciones
1	Aceituno	Diag 21 esq transv 24 Autocar, zona verde-acera izq	0,30	7,0	0,5	0,351	0,025	7,14	Reducir diámetro de copa y parte baja
7	Mango	Diag 21 entre transv 23 y 24, separador	0,30	6,0	0,7	2,107	0,246	11,67	Reducir diámetro de copa y parte baja
10	Mango	Diag 21 entre transv 24 y 24A, separador	0,30	6,0	1,0	3,010	0,502	16,67	Reducir diámetro de copa y parte baja
1	Almendro	Diag 21 entre transv 23 y 24, zona verde-acera der	0,25	5,0	0,5	0,174	0,017	10,00	Reducir diámetro de copa y parte baja
1	Nispero	Diag 21 entre transv 23 y 24, zona verde-acera der	0,28	6,0	0,5	0,262	0,022	8,33	Reducir diámetro de copa y parte baja
4	Olivo negro	Diag 21 entre transv 23 y 24, zona verde-acera der	0,15	6,0	0,5	0,301	0,025	8,33	Reducir diámetro de copa y parte baja
1	Mango	Diag 21 entre transv 23 y 24, zona verde-acera der	0,30	7,0	1,0	0,351	0,050	14,29	Reducir diámetro de copa y parte baja
1	Roble	Diag 21 entre transv 23 y 24, zona verde-acera der	0,40	7,0	0,5	0,624	0,045	7,14	Reducir diámetro de copa y parte baja
1	Almendro	Diag 21 entre transv 23 y 24, zona verde-acera der	0,20	5,0	0,5	0,111	0,011	10,00	Reducir diámetro de copa y parte baja
7	Mango	Transv 23 entre diag 20B y 21, zona verde-acera izq	0,25	5,5	0,5	1,341	0,122	9,09	Reducir diámetro de copa y parte baja
6	Mango	Transv 23 entre diag 20B y 21, zona verde-acera der	0,30	6,0	1,0	1,806	0,301	16,67	Reducir diámetro de copa y parte baja
4	Mango	Transv 23 entre diag 20A y 20B, zona verde-acera der	0,20	6,0	0,5	0,535	0,045	8,33	Reducir diámetro de copa y parte baja
2	Mango	Transv 23 entre diag 20A y 20B, zona verde-acera izq	0,40	6,0	0,5	1,070	0,089	8,33	Reducir diámetro de copa y parte baja
1	Uvito brasilero	Transv 23 entre diag 20A y 20B, zona verde-acera izq	0,38	6,0	0,5	0,483	0,040	8,33	Reducir diámetro de copa y parte baja
1	Olivo negro	Transv 23 entre diag 20A y 20B, zona verde-acera izq	0,12	5,0	0,5	0,040	0,004	10,00	Reducir diámetro de copa y parte baja
1	Maíz tostado	Transv 23 entre diag 20A y 20B, zona verde-acera der	0,20	5,0	0,5	0,111	0,011	10,00	Reducir diámetro de copa y parte baja
92						31,053	5,166	13,25	
		70 - Cra 18E con cli 22C [52] 1648612N - 1090434E <481> (corregido)							
4	Oití	Cra 18E entre cli 22B y 22C, zona verde-acera izq	0,18	5,5	0,5	0,397	0,036	9,09	Reducir diámetro de copa y parte baja
1	Mango	Cra 18E entre cli 22B y 22C, zona verde-acera izq	0,20	6,0	0,5	0,134	0,011	8,33	Reducir diámetro de copa y parte baja
2	Olivo negro	Cra 18E entre cli 22B y 22C, zona verde-acera izq	0,14	6,0	0,5	0,131	0,011	8,33	Reducir diámetro de copa y parte baja
2	Maíz tostado	Cra 18E entre cli 22B y 22C, zona verde-acera izq	0,10	5,0	0,5	0,056	0,006	10,00	Reducir diámetro de copa y parte baja
4	Oití	Cra 18E entre cli 22B y 22C, zona verde-acera der	0,20	5,0	0,5	0,446	0,045	10,00	Reducir diámetro de copa y parte baja
1	Maíz tostado	Cra 18E # 22B-32, zona verde-acera der	0,10	5,0	0,3	0,028	0,002	6,00	Reducir diámetro de copa y parte baja
1	Olivo negro	Cra 18E entre cli 22B y 22C, zona verde-acera der	0,12	6,0	1,0	0,048	0,008	16,67	Reducir diámetro de copa y parte baja
2	Cotopríx	Cra 18E entre cli 22A y 22B, zona verde-acera der	0,10	5,0	0,5	0,056	0,006	10,00	Reducir diámetro de copa y parte baja
1	Olivo negro	Cra 18E entre cli 22A y 22B, zona verde-acera der	0,22	5,0	0,5	0,135	0,013	10,00	Reducir diámetro de copa y parte baja
1	Maíz tostado	Cra 18E entre cli 22A y 22B, zona verde-acera der	0,20	5,0	0,5	0,111	0,011	10,00	Reducir diámetro de copa y parte baja
3	Oití	Cra 18E entre cli 22A y 22B, zona verde-acera izq	0,20	5,0	0,5	0,334	0,033	10,00	Reducir diámetro de copa y parte baja
2	Mango	Cra 18E entre cli 22A y 22B, zona verde-acera izq	0,10	5,0	0,5	0,056	0,006	10,00	Reducir diámetro de copa y parte baja
1	Uvito brasilero	Cra 18E # 22A-33, zona verde-acera izq	0,25	4,5	0,3	0,157	0,010	6,67	Reducir diámetro de copa y parte baja
1	Olivo negro	Cra 18E entre cli 22C y 23, zona verde-acera der	0,10	6,0	1,0	0,033	0,006	16,67	Reducir diámetro de copa y parte baja
1	Oití	Cra 18E entre cli 22C y 23, zona verde-acera der	0,22	6,0	1,0	0,162	0,027	16,67	Reducir diámetro de copa y parte baja
3	Cotopríx	Cra 18E entre cli 22C y 23, zona verde-acera der	0,12	5,0	0,5	0,120	0,012	10,00	Reducir diámetro de copa y parte baja
1	Cotopríx	Cra 18E # 22C-22, zona verde-acera der	0,35	7,0	1,5	0,478	0,102	21,43	Reducir diámetro de copa y parte baja
2	Maíz tostado	Cra 18E entre cli 22C y 23, zona verde-acera der	0,40	6,0	1,0	1,070	0,178	16,67	Reducir diámetro de copa y parte baja
4	Mango	Cra 18E entre cli 22C y 23, zona verde-acera izq	0,30	6,0	1,0	1,204	0,201	16,67	Reducir diámetro de copa y parte baja
3	Oití	Cra 18E entre cli 22C y 23, zona verde-acera der	0,20	6,0	0,5	0,401	0,033	8,33	Reducir diámetro de copa y parte baja
1	Nispero	Cra 18E entre cli 22C y 23, zona verde-acera der	0,08	4,5	0,3	0,016	0,001	6,67	Reducir diámetro de copa y parte baja
1	Oití	Cra 18E esq 23, zona verde-acera izq	0,40	6,0	0,5	0,535	0,045	8,33	Reducir diámetro de copa y parte baja
3	Maíz tostado	Cra 18E entre cli 23 y 24, zona verde-acera izq	0,30	6,0	0,5	0,903	0,075	8,33	Reducir diámetro de copa y parte baja
4	Mango	Cra 18E entre cli 23 y 24, zona verde-acera izq	0,30	6,0	0,5	1,204	0,100	8,33	Reducir diámetro de copa y parte baja
1	Aceituno	Cra 18E entre cli 23 y 24, zona verde-acera izq	0,25	5,5	0,5	0,192	0,017	9,09	Reducir diámetro de copa y parte baja
2	Mango	Cra 18E entre cli 23 y 24, zona verde-acera der	0,40	6,0	1,0	1,070	0,178	16,67	Reducir diámetro de copa y parte baja
4	Maíz tostado	Cli 22C entre cra 18D y 18E, zona verde-acera der	0,12	5,0	0,5	0,161	0,016	10,00	Reducir diámetro de copa y parte baja
2	Olivo negro	Cli 22C entre cra 18D y 18E, zona verde-acera der	0,14	6,0	0,7	0,131	0,015	11,67	Reducir diámetro de copa y parte baja
1	Uvito brasilero	Cli 22C # 18D-35, zona jardín-acera izq	0,40	6,0	1,5	0,535	0,134	25,00	Reducir diámetro de copa y parte baja
1	Oití	Cli 22C # 18D-35, zona jardín-acera izq	0,22	6,0	1,5	0,162	0,040	25,00	Reducir diámetro de copa y parte baja
1	Olivo negro	Cli 22C # 18D-41, zona jardín-acera izq	0,20	6,0	1,5	0,134	0,033	25,00	Reducir diámetro de copa y parte baja
3	Maíz tostado	Cli 22C entre cra 18D y 18E, zona verde-acera izq	0,20	6,0	1,0	0,401	0,067	16,67	Reducir diámetro de copa y parte baja

Nota: Las ubicaciones de acera izquierda y derecha es en el sentido que aumenta la nomenclatura en carreras y calles.



Tabla 1. Informe final inventario de árboles a podar en puntos de cámaras de seguridad en el municipio de Valledupar.

Cant.	Especie	Ubicación	Diam.	Altura	Mts podar	Vol Total	Vol. Poda	% Poda	Observaciones
1	Oití	Cll 22C # 18-97-esq tienda, zona verde -acera izq	0,25	5,0	0,5	0,174	0,017	10,00	Reducir diámetro de copa y parte baja
5	Olivo negro	Cll 22C entre cra 18E y 19, zona verde -acera der	0,15	6,0	1,0	0,376	0,063	16,67	Reducir diámetro de copa y parte baja
1	Almendro	Cll 22C entre cra 18E y 19, zona verde -acera der	0,42	7,0	1,5	0,688	0,147	21,43	Reducir diámetro de copa y parte baja
1	Olivo negro	Cll 22C entre cra 18E y 19, zona verde -acera izq	0,12	6,0	0,5	0,048	0,004	8,33	Reducir diámetro de copa y parte baja
1	Alistonia	Cll 22C entre cra 18E y 19, zona verde -acera izq	0,30	6,0	0,5	0,301	0,025	8,33	Reducir diámetro de copa y parte baja
1	Mango	Cll 22C entre cra 18E y 19, zona verde -acera izq	0,30	7,0	1,0	0,351	0,050	14,29	Reducir diámetro de copa y parte baja
74						12,940	1,787	12,67	
	71 - Cra 20 con Diag 21 esq frente a EDS AVA CARVAJAL [55] 1648686N - 1090125E <482> (Corregido)								
4	Caucho C/genero	Diag 21 entre cil 21 y cra 19-frente al Depósito Buenos aires, zona verde-acera der	0,20	10,0	2,0	0,892	0,178	20,00	Reducir diámetro de copa y parte baja
1	Ficus	Diag 21 entre cra 19 y 20, zona verde-acera izq	0,50	8,0	2,0	1,115	0,279	25,00	Reducir diámetro de copa y parte baja
1	Olivo negro	Diag 21 entre cra 19 y 20, zona verde-acera izq	0,08	5,0	0,5	0,018	0,002	10,00	Reducir diámetro de copa y parte baja
1	Almendro	Diag 21 entre cra 19 y 20, zona verde-acera izq	0,50	7,0	1,0	0,975	0,139	14,29	Reducir diámetro de copa y parte baja
1	Maíz tostado	Diag 21 entre cra 19 y 20, zona verde-acera izq	0,12	5,0	0,5	0,040	0,004	10,00	Reducir diámetro de copa y parte baja
1	Nispero	Diag 21 entre cra 19 y 20, zona verde-acera izq	0,20	5,5	0,7	0,123	0,016	12,73	Reducir diámetro de copa y parte baja
2	Mango	Diag 21 entre cra 19 y 20, zona verde-acera izq	0,30	6,0	1,5	0,602	0,150	25,00	Reducir diámetro de copa y parte baja
1	Caucho C/genero	Diag 21 esq almacén de motos, zona verde-acera izq	0,80	10,0	3,5	3,567	1,248	35,00	Reducir diámetro de copa y parte baja
1	Guácimo	Diag 21 entre cra 19A y 20 pegado a poste, separador	0,35	6,0	1,5	0,410	0,102	25,00	Pegado a poste, se recomienda erradicación
1	Mamón	Diag 21 esq cra 20 costado cámara, zona verde-acera izq	0,30	7,0	2,5	0,351	0,125	35,71	Reducir diámetro de copa y parte baja
3	Mango	Diag 21 entre cra 20 y 21, zona verde-acera izq	0,22	6,0	1,5	0,486	0,121	25,00	Reducir diámetro de copa y parte baja
1	Olivo negro	Diag 21 entre cra 20 y 21, zona verde-acera izq	0,12	5,5	0,5	0,044	0,004	9,09	Reducir diámetro de copa y parte baja
3	Almendro	Diag 21 entre cra 20 y 21, zona verde-acera izq	0,35	8,0	0,5	1,639	0,102	6,25	Reducir diámetro de copa y parte baja
1	Cañaguaté	Diag 21 entre cra 20 y 21, zona verde-acera izq	0,22	6,0	1,0	0,162	0,027	16,67	Reducir diámetro de copa y parte baja
1	Mango	Diag 21 entre cra 20 y 21, separador	0,15	5,0	0,5	0,063	0,006	10,00	Reducir diámetro de copa y parte baja
1	Almendro	Diag 21 entre cra 20 y 21, separador	0,18	5,0	0,5	0,090	0,009	10,00	Reducir diámetro de copa y parte baja
3	Mango	Diag 21 entre cra 20 y 21, zona verde-acera der	0,30	5,5	0,5	0,828	0,075	9,09	Reducir diámetro de copa y parte baja
1	Oití	Diag 21 entre cra 20 y 21-frente a venta de moto, zona verde-acera der	0,40	5,5	0,5	0,490	0,045	9,09	Reducir diámetro de copa y parte baja
3	Mango	Diag 21 frente a Petromil-AVA, zona verde-acera der	0,30	5,0	0,5	0,752	0,075	10,00	Reducir diámetro de copa y parte baja
3	Mango	Diag 21 con transv 20 costado de Petromil, zona verde-acera der	0,35	6,0	1,0	1,229	0,205	16,67	Reducir diámetro de copa y parte baja
2	Mango	Diag 21 con transv 19E EDS Petromil costado de Petromil, zona verde-acera der	0,40	7,0	1,0	1,248	0,178	14,29	Reducir diámetro de copa y parte baja
1	Caucho C/genero	Diag 21 con transv 19E costado EDS Petromil, zona verde-acera izq	0,40	7,0	1,0	0,624	0,089	14,29	Reducir diámetro de copa y parte baja
1	Almendro	Cra 20 esq al lado cámara, zona verde-acera der	0,35	8,0	2,0	0,546	0,137	25,00	Reducir diámetro de copa y parte baja
2	Oití	Cra 20 # 21-27, zona verde-acera izq	0,15	4,5	0,5	0,113	0,013	11,11	Reducir diámetro de copa y parte baja
1	Mango	Cra 20 # 21-47, zona verde-acera izq	0,40	5,5	0,5	0,490	0,045	9,09	Reducir diámetro de copa y parte baja
1	Oití	Cra 20 con cil 21 esq, zona verde-acera izq	0,40	6,0	1,0	0,535	0,089	16,67	Reducir diámetro de copa y parte baja
1	Mango	Cra 20 Peluquería Lucy, zona verde-acera der	0,20	6,0	0,5	0,134	0,011	8,33	Reducir diámetro de copa y parte baja
43						17,566	3,476	16,05	
	72 - Barrio Hernando Marín bloque E [195] 1645787N - 1089158E <483>								
7	Mango	Av lado izq cámara	0,60	4,5	0,5	6,320	0,702	11,11	Reducir diámetro de copa y parte baja
7	Mango	Av lado der cámara	0,60	4,5	0,5	6,320	0,702	11,11	Reducir diámetro de copa y parte baja
14						12,641	1,405	11,11	
	73 - Chiriquí cancha comedor comunal [198] 1645644N - 1089365E <484>								
9	Mango	Cll 68 urbanización Chiriquí	0,08	4,0	0,3	0,128	0,010	7,50	Reducir diámetro de copa y parte baja
6	Ním	Cll 68 urbanización Chiriquí	0,12	4,5	0,5	0,217	0,024	11,11	Reducir diámetro de copa y parte baja
4	Maíz tostado	Cll 68 urbanización Chiriquí	0,10	4,0	0,3	0,089	0,007	7,50	Reducir diámetro de copa y parte baja
3	Moringa	Cll 68 urbanización Chiriquí	0,25	5,0	0,5	0,523	0,052	10,00	Reducir diámetro de copa y parte baja
10	Mango	Cll 68 urbanización Chiriquí	0,10	4,0	0,4	0,223	0,022	10,00	Reducir diámetro de copa y parte baja
1	Ním	Cll 68 casa esq frente a la cancha -urbanización Chiriquí	0,12	5,0	0,5	0,040	0,004	10,00	Reducir diámetro de copa y parte baja
2	Mango	Cll 68 casa esq frente a la cancha -urbanización Chiriquí	0,08	4,0	0,3	0,029	0,002	7,50	Reducir diámetro de copa y parte baja
2	Ním	Cancha detrás de las gradas	0,20	6,0	1,0	0,268	0,045	16,67	Reducir diámetro de copa y parte baja
2	Algarrobbillo	Debajo cámara	0,30	6,0	1,3	0,602	0,130	21,67	Reducir diámetro de copa y parte baja

Nota: Las ubicaciones de acera izquierda y derecha es en el sentido que aumenta la nomenclatura en carreras y calles.

Tabla 1. Informe final inventario de árboles a podar en puntos de cámaras de seguridad en el municipio de Valledupar.

Cant.	Especie	Ubicación	Diam.	Altura	Mts podar	Vol Total	Vol. Poda	% Poda	Observaciones
1	Mango	Debajo cámara, casa esq	0,30	6,0	1,5	0,301	0,075	25,00	Reducir diámetro de copa y parte baja
1	Roble	De la cámara hacia el comedor	0,25	8,0	1,0	0,279	0,035	12,50	Reducir diámetro de copa y parte baja
1	Maíz tostado	De la cámara hacia el comedor	0,10	5,0	1,0	0,028	0,006	20,00	Reducir diámetro de copa y parte baja
3	Mango	De la cámara hacia el comedor	0,20	6,0	0,7	0,401	0,047	11,67	Reducir diámetro de copa y parte baja
45						3,127	0,459	13,16	
	76 - Cll 44 con cra 27 Semaforo cuatro cruces [170] 1647068N - 1089945E <487>								
2	Caucho C/genero	Cll 44 entre cra 26 y 26C, zona verde -acera izq	0,60	7,0	1,0	2,809	0,401	14,29	Reducir diámetro de copa y parte baja
3	Algarrobillo	Cll 44 entre cra 26C y 27, separador	0,45	10,0	1,0	3,386	0,339	10,00	Reducir diámetro de copa y parte baja
1	Algarrobillo	Cll 44 entre cra 26C y 27 Punto lácteo la 44, zona verde -acera izq	0,55	8,0	1,5	1,349	0,253	18,75	Reducir diámetro de copa y parte baja
1	Algarrobillo	Cll 44 entre cra 26 y 27 esq antes del semáforo, zona verde -acera der	0,50	10,0	2,0	1,393	0,279	20,00	Reducir diámetro de copa y parte baja
1	Algarrobillo	Cll 44 con cra 27 esq, zona verde -acera der	0,45	8,0	2,5	0,903	0,282	31,25	Reducir diámetro de copa y parte baja
1	Mango	Cll 44 con cra 27 esq, zona verde -acera izq	0,15	6,0	1,0	0,075	0,013	16,67	Reducir diámetro de copa y parte baja
2	Mango	Cra 27 # 35-03 frente a barbería, zona verde -acera izq	0,25	6,0	1,5	0,418	0,105	25,00	Reducir diámetro de copa y parte baja
11						10,333	1,671	19,42	
	77 - Mz 8 y 9 Barrio El Páramo [75] 1645395N - 1090269E <488>								
1	Mango	Cra 25 Mz-4 frente a Billares El Páramo, zona verde -acera izq	0,20	4,5	0,5	0,100	0,011	11,11	Reducir diámetro de copa y parte baja
1	Nim	Cra 25 Mz-5 tienda esq, zona verde -acera izq	0,08	4,5	0,3	0,016	0,001	6,67	Reducir diámetro de copa y parte baja
1	Olivo negro	Cra 25 Mz-5 tienda esq, zona verde -acera izq	0,10	4,5	0,5	0,025	0,003	11,11	Reducir diámetro de copa y parte baja
1	Mango	Cra 25 Mz-5 esq frente a Mz-6, zona verde -acera izq	0,07	3,0	0,2	0,008	0,001	6,67	Reducir diámetro de copa y parte baja
1	Maíz tostado	Cra 25 Mz-5 esq frente a Mz-6, zona verde -acera izq	0,12	5,0	0,5	0,040	0,004	10,00	Reducir diámetro de copa y parte baja
1	Mango	Cra 25 Mz-6 esq Provisiones Enmanuel, zona verde -acera izq	0,08	4,5	0,3	0,016	0,001	6,67	Reducir diámetro de copa y parte baja
1	Olivo negro	Cra 25 Mz-6 esq Provisiones Enmanuel, zona verde -acera izq	0,08	3,5	0,3	0,012	0,001	8,57	Reducir diámetro de copa y parte baja
1	Olivo negro	Cra 25 Mz-7 esq iglesia El Páramo, zona verde -acera izq	0,12	4,5	0,5	0,036	0,004	11,11	Reducir diámetro de copa y parte baja
1	Mango	Cra 25 Mz-7 esq iglesia El Páramo, patio	0,40	7,0	1,5	0,624	0,134	21,43	Reducir diámetro de copa y parte baja
3	Olivo negro	Cra 25 entre Mz-6 y 7 casa esq, zona verde -acera der	0,15	6,0	0,7	0,226	0,026	11,67	Reducir diámetro de copa y parte baja
1	Mango	Cra 25 entre Mz-6 y 7 casa esq, zona verde -acera der	0,18	6,0	0,7	0,108	0,013	11,67	Reducir diámetro de copa y parte baja
1	Mango	Cra 25 Mz-7 casa esq, zona verde -acera izq	0,25	5,5	0,8	0,192	0,028	14,55	Reducir diámetro de copa y parte baja
1	Cotoprix	Cra 25 Mz-7 casa esq, zona verde -acera izq	0,12	5,0	2,0	0,040	0,016	40,00	Reducir diámetro de copa y parte baja
2	Mango	Cra 25 entre Mz-6 y 7 casa esq, zona verde -acera izq	0,30	6,0	2,0	0,602	0,201	33,33	Reducir diámetro de copa y parte baja
1	Mango	Cra 25 con Mz-8 esq, zona verde -acera izq	0,05	3,0	0,2	0,004	0,000	6,67	Reducir diámetro de copa y parte baja
2	Mango	Cra 25 con Mz-9, zona verde -acera izq	0,12	6,0	0,5	0,096	0,008	8,33	Reducir diámetro de copa y parte baja
1	Olivo negro	Cra 25 con Mz-9, zona verde -acera izq	0,15	6,0	0,5	0,075	0,006	8,33	Reducir diámetro de copa y parte baja
2	Ceiba	Cra 25 frente a Mz-10 Billares, zona verde -acera der	0,70	10,0	1,0	5,462	0,546	10,00	Reducir diámetro de copa y parte baja
1	Matarratón	Cra 25 frente a Mz-10 Billares, zona verde -acera der	0,22	8,0	1,0	0,216	0,027	12,50	Reducir diámetro de copa y parte baja
1	Mango	Cra 25 frente a Mz-10 Billar El Mocho, zona verde -acera izq	0,15	5,5	0,2	0,069	0,003	3,64	Reducir diámetro de copa y parte baja
1	Maíz tostado	Cll Mz-12 entre Mz-11 y 12, zona verde -acera izq	0,25	6,5	1,5	0,226	0,052	23,08	Reducir diámetro de copa y parte baja
1	Cañaguate	Cra 25 frente a Mz-12, zona verde -acera der	0,25	6,0	1,0	0,209	0,035	16,67	Reducir diámetro de copa y parte baja
1	Mango	Cra 25 frente a Mz-12, zona verde -acera izq	0,10	4,5	0,5	0,025	0,003	11,11	Reducir diámetro de copa y parte baja
1	Matarratón	Cll Mz-13 esq con Mz 12, zona verde -acera izq	0,18	6,0	1,0	0,108	0,018	16,67	Reducir diámetro de copa y parte baja
1	Maíz tostado	Cra 25 frente a Mz-13, zona verde -acera izq	0,05	2,5	0,1	0,003	0,000	4,00	Reducir diámetro de copa y parte baja
3	Mango	Cra 25 frente a Mz-13, zona verde -acera izq	0,20	5,5	0,5	0,368	0,033	9,09	Reducir diámetro de copa y parte baja
2	Matarratón	Cra 25 casa esq Mz-13, patio	0,25	7,0	1,0	0,488	0,070	14,29	Reducir diámetro de copa y parte baja
1	Almendro	Cra 25 mallas frente a Mz-13, zona verde -acera izq	0,30	7,0	1,0	0,351	0,050	14,29	Reducir diámetro de copa y parte baja
1	N.N.	Cra 25 esq barbería y mallas, zona verde -acera der	0,40	7,0	1,5	0,624	0,134	21,43	Reducir diámetro de copa y parte baja
25	Mango	Cra 25 entre Mz-8 y 9, zona verde -ambos lados	0,20	6,5	1,0	3,623	0,557	15,38	Reducir diámetro de copa y parte baja
1	Marañón	Cra 25 entre Mz-8 y 9, zona jardín -ambos lados	0,30	6,5	1,5	0,326	0,075	23,08	Reducir diámetro de copa y parte baja
2	Maíz tostado	Cra 25 entre Mz-8 y 9, zona jardín -ambos lados	0,15	5,5	0,5	0,138	0,013	9,09	Reducir diámetro de copa y parte baja
65						14,459	2,074	13,51	
	78 - Cancha Tierra prometida [73] 1646407N - 1090307E <490>36								
36	Mango	Cra 25 con Mz-Q, zona verde -acera izq	0,25	5,5	0,7	6,897	0,878	12,73	Reducir diámetro de copa y parte baja

Nota: Las ubicaciones de acera izquierda y derecha es en el sentido que aumenta la nomenclatura en carreras y calles.

Tabla 1. Informe final inventario de árboles a podar en puntos de cámaras de seguridad en el municipio de Valledupar.

Cant.	Especie	Ubicación	Diam.	Altura	mts podar	Vol Total	Vol. Poda	% Poda	Observaciones
33	Mango	Cra 25 frente a Mz-Q e l, zona verde -acera der	0,20	5,0	0,5	3,679	0,368	10,00	Reducir diámetro de copa y parte baja
3	Uvito brasilero	Cra 25 frente a Mz-Q e l, zona verde -acera izq	0,40	5,5	0,5	1,471	0,134	9,09	Reducir diámetro de copa y parte baja
3	Ním	Cra 25 frente a Mz-Q, zona verde -acera der	0,06	4,0	0,3	0,024	0,002	7,50	Reducir diámetro de copa y parte baja
1	Mamón	Cra 25 frente a Mz-Q, zona verde -acera izq	0,25	7,0	1,5	0,244	0,052	21,43	Reducir diámetro de copa y parte baja
1	Lluvia de oro	Cra 25 frente a Mz-Q, zona verde -acera der	0,20	6,0	1,0	0,134	0,022	16,67	Reducir diámetro de copa y parte baja
1	Almendro	Cra 25 frente a Mz-l, zona verde -acera izq	0,25	6,0	1,0	0,209	0,035	16,67	Reducir diámetro de copa y parte baja
1	Totumo	Cra 25 frente a Mz-l, zona verde -acera izq	0,23	6,0	1,0	0,177	0,029	16,67	Reducir diámetro de copa y parte baja
1	Mango	Cra 25 frente a Mz-G, zona verde -acera izq	0,25	6,0	1,0	0,209	0,035	16,67	Reducir diámetro de copa y parte baja
1	Olivo negro	Cra 25 frente a Mz-G, zona verde -acera izq	0,20	6,0	1,0	0,134	0,022	16,67	Reducir diámetro de copa y parte baja
4	Mango	Cra 25 frente a Mz-G, zona verde -acera der	0,20	6,0	1,0	0,535	0,089	16,67	Reducir diámetro de copa y parte baja
1	Mango	Cra 25 frente a Mz-E, zona verde -acera izq	0,20	6,0	1,0	0,134	0,022	16,67	Reducir diámetro de copa y parte baja
1	Aceituno	Cra 25 frente a Mz-E, zona verde -acera izq	0,18	6,0	1,0	0,108	0,018	16,67	Reducir diámetro de copa y parte baja
1	Mango	Cra 25 frente a Mz-E, zona verde -acera izq	0,15	5,0	0,5	0,063	0,006	10,00	Reducir diámetro de copa y parte baja
88						14,017	1,713	14,58	
		79 - Cll 44 con cra 25 Barrio Mareigua [74] 1647069N - 1090293E <491>							
18	Algarrobbillo	Cll 44 entre cra 25 y 27, separador	0,40	9,0	1,0	14,447	1,605	11,11	Reducir diámetro de copa y parte baja
1	Ním	Cll 44 entre cra 25 y 26, zona verde -acera izq	0,30	6,0	1,0	0,301	0,050	16,67	Reducir diámetro de copa y parte baja
1	Olivo negro	Cll 44 entre cra 25 y 26, zona verde -acera izq	0,10	5,0	0,5	0,028	0,003	10,00	Reducir diámetro de copa y parte baja
1	Algarrobbillo	Cll 44 entre cra 25 y 26, zona verde -acera izq	0,25	6,0	1,0	0,209	0,035	16,67	Reducir diámetro de copa y parte baja
2	Algarrobbillo	Cll 44 entre cra 25 y 26, zona verde -acera der	0,35	8,0	1,0	1,092	0,137	12,50	Reducir diámetro de copa y parte baja
1	Mango	Cll 44 entre cra 25 y 26, zona verde -acera der	0,15	5,0	0,5	0,063	0,006	10,00	Reducir diámetro de copa y parte baja
2	Ním	Cll 44 entre cra 24 y 25 frente a Sol y sombra, zona verde -acera izq	0,10	5,0	0,5	0,056	0,006	10,00	Reducir diámetro de copa y parte baja
6	Algarrobbillo	Cll 44 entre cra 23 y 25, separador	0,35	9,0	1,0	3,687	0,410	11,11	Reducir diámetro de copa y parte baja
4	Algarrobbillo	Cll 44 entre cra 23 y 25, zona verde -acera izq	0,40	9,0	0,5	3,210	0,178	5,56	Reducir diámetro de copa y parte baja
1	Olivo negro	Cll 44 con cra 24 esq Restaurante desayunos y almuerzos, zona verde -acera izq	0,10	5,5	0,5	0,031	0,003	9,09	Reducir diámetro de copa y parte baja
10	Mango	Cra 25 entre cll 44 y 45, zona verde -acera der	0,15	5,0	0,5	0,627	0,063	10,00	Reducir diámetro de copa y parte baja
1	Mango	Cra 25 entre cll 44 y 45, zona verde -acera izq	0,20	6,0	1,0	0,134	0,022	16,67	Reducir diámetro de copa y parte baja
8	Olivo negro	Cra 25 entre cll 44 y 45, zona verde -acera izq	0,15	6,0	0,7	0,602	0,070	11,67	Reducir diámetro de copa y parte baja
1	Oití	Cra 25 entre cll 44 y 45, zona verde -acera izq	0,20	6,0	0,7	0,134	0,016	11,67	Reducir diámetro de copa y parte baja
57						24,620	2,603	11,62	
		80 - Cra 23 con cll 45 Colegio Milciades Cantillo [ ] (Corregido)							
3	Mango	Cra 23 entre cámara y parque, zona verde -acera der	0,30	6,0	1,5	0,903	0,226	25,00	Reducir diámetro de copa y parte baja
1	Tamarindo	Cra 23 entre cámara y parque, zona verde -acera der	0,40	7,0	2,0	0,624	0,178	28,57	Reducir diámetro de copa y parte baja
1	Orejero	Cra 23 entre calle 44 y 45, zona verde -acera der	0,60	7,0	2,0	1,405	0,401	28,57	Reducir diámetro de copa y parte baja
5						2,932	0,805	27,38	
		81 - Cra 7 entrada aeropuerto via La Paz (66) 1645628N - 1091478E <493>							
1	Algarrobbillo	Vía La Paz-entrada aeropuerto esq, zona verde -acera der	0,40	7,0	3,0	0,624	0,268	42,86	Reducir diámetro de copa y parte baja-desbalance
2	Orejero	Vía La Paz- antes de la entrada al aeropuerto esq, zona verde -acera der	0,65	10,0	3,0	4,710	1,413	30,00	Reducir diámetro de copa y parte baja
9	Mango	Vía La Paz- antes de la entrada al aeropuerto esq, separador	0,30	6,0	0,5	2,709	0,226	8,33	Reducir diámetro de copa y parte baja
1	Matarratón Amer	Vía La Paz- después de la entrada al aeropuerto N-S, zona verde -acera izq	0,40	6,0	1,0	0,535	0,089	16,67	Reducir diámetro de copa y parte baja
1	Caucho C/genero	Vía La Paz- dentro del Estadero Solo, zona jardín -acera izq	0,80	12,0	3,0	4,280	1,070	25,00	Reducir diámetro de copa y parte baja
5	Robles	Vía La Paz- frente a bodegas Diagonal, zona verde -acera izq	0,40	7,0	1,5	3,121	0,669	21,43	Reducir diámetro de copa y parte baja
1	Matarratón Amer	Vía La Paz- frente a bodegas Diagonal, zona verde -acera izq	0,45	7,0	1,5	0,790	0,169	21,43	Reducir diámetro de copa y parte baja
15	Mango	Vía La Paz- frente a Diagonal y poste cámara, separador	0,40	6,0	1,0	8,026	1,338	16,67	Reducir diámetro de copa y parte baja
1	Algarrobbillo	Vía La Paz- frente a Diagonal y poste cámara, zona verde -acera der	0,80	12,0	1,5	4,280	0,535	12,50	Reducir diámetro de copa y parte baja
1	Cañaguatè	Vía La Paz- esq entrada al aeropuerto, zona verde -acera izq	0,20	6,0	1,5	0,134	0,033	25,00	Reducir diámetro de copa y parte baja
1	Robie	Entrada al aeropuerto, zona verde -acera izq	0,30	12,0	1,5	0,602	0,075	12,50	Reducir diámetro de copa y parte baja
10	Mango	Entrada al aeropuerto, zona verde -acera izq	0,35	6,0	1,0	4,097	0,683	16,67	Reducir diámetro de copa y parte baja
48						33,908	6,568	20,75	
		82 - cra 7A vía La Paz entrada al Puente Saiguero [69] 1640116N - 1091783E <494>							

Nota: Las ubicaciones de acera izquierda y derecha es en el sentido que aumenta la nomenclatura en carreras y calles.

Tabla 1. Informe final inventario de árboles a podar en puntos de cámaras de seguridad en el municipio de Valledupar.

Cant.	Especie	Ubicación	Diam.	Altura	Arboles a podar	Vol Total	Vol. Podar	% Poda	Observaciones
2	Leucaena	Vía La Paz con Km 7 entrada a la curva del Salguero, zona verde -acera der	0,40	7,0	4,0	1,248	0,713	57,14	Reducir diámetro de copa y parte baja
2	Algarrobbillo	Vía La Paz con Km 7 entrada a la curva del Salguero, zona verde -acera izq	0,60	10,0	2,0	4,013	0,803	20,00	Reducir diámetro de copa y parte baja
4	Uvito brasilero	Vía La Paz con Km 7 entrada a la curva del Salguero, zona verde -acera izq	0,25	8,0	2,5	1,115	0,348	31,25	Reducir diámetro de copa y parte baja
2	Guácimo	Vía La Paz con Km 7 entrada a la curva del Salguero, zona verde -acera izq	0,28	8,0	2,0	0,699	0,175	25,00	Reducir diámetro de copa y parte baja
3	Uvito brasilero	Vía La Paz con Km 7 entrada a la curva del Salguero, zona verde -acera der	0,20	6,0	1,5	0,401	0,100	25,00	Reducir diámetro de copa y parte baja
1	Corazón fino	Vía La Paz entrada a las Casitas, zona verde -acera der	0,20	6,0	1,5	0,134	0,033	25,00	Reducir diámetro de copa y parte baja
1	Corazón fino	Vía La Paz entrada a las Casitas- al lado de cámara, zona verde -acera izq	0,40	10,0	2,0	0,892	0,178	20,00	Reducir diámetro de copa y parte baja
1	Guácimo	Vía La Paz entrada a las Casitas, zona verde -acera izq	0,20	10,0	2,5	0,223	0,056	25,00	Reducir diámetro de copa y parte baja
1	Chicho	Vía La Paz entrada a las Casitas-detrás del poste cámara, zona verde -acera der	0,20	8,0	1,0	0,178	0,022	12,50	Reducir diámetro de copa y parte baja
2	Guácimo	Vía La Paz entrada a las Casitas-detrás del poste cámara, zona verde -acera der	0,20	7,0	1,0	0,312	0,045	14,29	Reducir diámetro de copa y parte baja
1	Algarrobbillo	Vía La Paz entre cámara y SENA, zona verde -acera izq	0,50	7,0	1,5	0,975	0,209	21,43	Reducir diámetro de copa y parte baja
20						10,191	2,683	25,15	
83 - cll 44 con cra 19 costado aeropuerto [68] 1647069N - 1091092E <495>									
4	Algarrobbillo	Cll 44 entre cra 19 y 20 frente a EDS Terpel, zona verde -acera der	0,45	10,0	1,5	4,515	0,677	15,00	Reducir diámetro de copa y parte baja
1	Celba	Cll 44 entre cra 19 y 20 frente a EDS Terpel, zona verde -acera der	0,80	12,0	1,5	4,280	0,535	12,50	Reducir diámetro de copa y parte baja
3	Mango	Cra 19 esq costado cámara entrada 25 de Dic, zona verde -acera izq	0,25	6,0	1,5	0,627	0,157	25,00	Reducir diámetro de copa y parte baja
1	Alistonia	Cra 19 esq al lado cámara, zona verde -acera izq	0,30	6,5	2,0	0,326	0,100	30,77	Reducir diámetro de copa y parte baja
1	Mango	Cll 44 costado cámara, zona verde -acera izq	0,25	5,5	0,5	0,192	0,017	9,09	Reducir diámetro de copa y parte baja
2	Algarrobbillo	Cll 44 entre cámara y EDS, zona verde -acera izq	0,40	10,0	2,0	1,784	0,357	20,00	Reducir diámetro de copa y parte baja
11	Algarrobbillo	Cll 44 entre cra 19 y 20, separador	0,45	8,0	0,7	9,932	0,869	8,75	Reducir diámetro de copa y parte baja
1	Uvito brasilero	Cll 44 frente a Hotel Balú, zona verde -acera der	0,22	5,5	0,6	0,148	0,016	10,91	Reducir diámetro de copa y parte baja
1	Algarrobbillo	Cll 44 con cra 18F esq Hospedaje las 4Y, zona verde -acera der	0,85	10,0	2,0	4,027	0,805	20,00	Reducir diámetro de copa y parte baja
2	Algarrobbillo	Cll 44 frente a EDS Petromil, separador	0,45	10,0	2,0	2,257	0,451	20,00	Reducir diámetro de copa y parte baja
27						28,088	3,985	17,20	
84 - Cra 11 con cll 19B [122] 1649655N - 1091120E <496>									
2	Ficus	Cll 19B esq RE-COL, zona verde -acera der	0,15	5,5	0,5	0,138	0,013	9,09	Reducir diámetro de copa y parte baja
1	Olivo negro	Cll 19B esq Acero INOX, zona verde -acera der	0,18	5,0	0,5	0,090	0,009	10,00	Reducir diámetro de copa y parte baja
1	Mango	Cll 19B Asotransporte Ltda, zona verde -acera der	0,12	5,0	0,5	0,040	0,004	10,00	Reducir diámetro de copa y parte baja
2	Almendro	Cll 19B entre cra 10 y 11, zona verde -acera izq	0,35	7,0	1,5	0,956	0,205	21,43	Reducir diámetro de copa y parte baja
1	Olivo negro	Cll 19B entre cra 10 y 11, zona verde -acera izq	0,08	5,0	1,0	0,018	0,004	20,00	Enfasis en parte baja
2	Cotoprix	Cll 19B entre cra 11 y 12, zona verde -acera izq	0,10	5,5	0,7	0,061	0,008	12,73	Reducir diámetro de copa y parte baja
3	Mango	Cll 19B entre cra 11 y 12, zona verde -acera izq	0,40	8,0	1,5	2,140	0,401	18,75	Reducir diámetro de copa y parte baja
1	Uvito brasilero	Cll 19B entre cra 11 y 12, zona verde -acera izq	0,45	6,0	1,0	0,677	0,113	16,67	Reducir diámetro de copa y parte baja
1	Mango	Cra 11 entre cll 19A y 19B, zona verde -acera izq	0,20	6,0	1,0	0,134	0,022	16,67	Reducir diámetro de copa y parte baja
1	Olivo negro	Cra 11 entre cll 19A y 19B, zona verde -acera izq	0,18	5,0	0,7	0,090	0,013	14,00	Reducir diámetro de copa y parte baja
1	Almendro	Cra 11 con cll 19C esq, zona verde -acera der	0,45	10,0	2,5	1,129	0,282	25,00	Reducir diámetro de copa y parte baja
16						5,473	1,073	15,85	
85 - Cll 19B con cra 7A Banco BBVA [124] 1649722N - 1091301E <497>									
1	Uvito brasilero	Cra 7A y Federación Nal de Cafeteros, zona verde -acera der	0,40	5,0	0,7	0,446	0,062	14,00	Reducir diámetro de copa y parte baja
1	Almendro	Cra 7A entre cll 19B y 19C frente a Servientrega, zona verde -acera der	0,60	7,0	1,5	1,405	0,301	21,43	Reducir diámetro de copa y parte baja
6	Uvito brasilero	Cra 7A entre cll 19B y 19C, separador	0,45	6,0	1,0	4,063	0,677	16,67	Reducir diámetro de copa y parte baja
5	Olivo negro	Cll 19B entre cra 7 y 7A-costado de SOCOL, zona verde -acera der	0,10	5,0	0,5	0,139	0,014	10,00	Reducir diámetro de copa y parte baja
1	Mango	Cll 19B con cra 7 -costado de COOPETRAN, zona verde -acera izq	0,50	6,0	1,0	0,836	0,139	16,67	Reducir diámetro de copa y parte baja
14						6,889	1,194	15,75	
86 - Mz 53 Parque 450 años [154] 1646740N - 1087341E <498>									
23	Uvito brasilero	Cll 19C -inicia frente a Billares Los Gemelos, zona verde -acera izq	0,25	7,0	1,0	5,608	0,801	14,29	Reducir diámetro de copa y parte baja
3	Uvito brasilero	Cll 19C -inicia frente a Billares Los Gemelos, zona verde -acera der	0,30	7,0	2,0	1,053	0,301	28,57	Reducir diámetro de copa y parte baja
22	Mango	Cll 19C -inicia frente a Billares Los Gemelos hasta el parque, zona verde -acera der	0,15	6,0	1,0	1,655	0,276	16,67	Reducir diámetro de copa y parte baja
1	Alistonia	Cll 19C -inicia frente a Billares Los Gemelos hasta el parque, zona verde -acera izq	0,20	5,0	0,5	0,111	0,011	10,00	Reducir diámetro de copa y parte baja
5	Mango	Cll 19C -frente al parque, zona verde -acera izq	0,20	6,0	1,5	0,669	0,167	25,00	Reducir diámetro de copa y parte baja

Nota: Las ubicaciones de acera izquierda y derecha es en el sentido que aumenta la nomenclatura en carreras y calles.

Tabla 1. Informe final inventario de árboles a podar en puntos de cámaras de seguridad en el municipio de Valledupar.

Cant.	Especie	Ubicación	Diam.	Altura	Mts a podar	Vol Total	Vol. Poda	% Poda	Observaciones
2	Olivo negro	Cll 19C -frente a Mz a la cámara, zona verde -acera der	0,15	5,0	0,5	0,125	0,013	10,00	Reducir diámetro de copa y parte baja
13	Mango	Cll 19C -frente a Mz 58, zona verde -acera der	0,25	6,0	1,0	2,717	0,453	16,67	Reducir diámetro de copa y parte baja
5	Uvito brasilero	Cll 19C -frente a Mz 58, zona verde -acera der	0,30	6,0	1,0	1,505	0,251	16,67	Reducir diámetro de copa y parte baja
6	Mango	Cll 19C -frente a Mz 58, zona verde -acera izq	0,30	6,0	1,0	1,806	0,301	16,67	Reducir diámetro de copa y parte baja
1	Algarrobillo	Cll 19C -esq parque entrada avenida principal, zona verde -acera izq	0,55	8,0	2,0	1,349	0,337	25,00	Reducir diámetro de copa y parte baja
17	Olivo negro	Cll 19C -costado parque Motoservicio Tovy, zona verde -acera izq	0,12	5,0	0,5	0,682	0,068	10,00	Reducir diámetro de copa y parte baja
5	Mango	Costado parque avenida principal-acequia, zona verde -acera izq	0,20	5,5	0,5	0,613	0,056	9,09	Reducir diámetro de copa y parte baja
9	Mamón	Costado parque Mz 54, zona verde -acera izq	0,25	5,5	0,5	1,724	0,157	9,09	Reducir diámetro de copa y parte baja
4	Olivo negro	Costado parque hasta Barbería Mz 53, zona verde -acera izq	0,15	5,0	0,5	0,251	0,025	10,00	Reducir diámetro de copa y parte baja
5	Mango	Mitad cancha de futbol hasta Provisiones, zona verde -acera izq	0,20	5,0	0,5	0,557	0,056	10,00	Reducir diámetro de copa y parte baja
8	Olivo negro	Mitad cancha hasta cámara, zona verde -acera izq	0,10	5,0	0,5	0,223	0,022	10,00	Reducir diámetro de copa y parte baja
5	Mango	Interior parque alrededor de la tarima	0,35	5,5	0,5	1,878	0,171	9,09	Reducir diámetro de copa y parte baja
2	Mango	Esq frente a cámara Mz 53, zona verde -acera izq	0,25	6,0	1,5	0,418	0,105	25,00	Reducir diámetro de copa y parte baja
1	Mango	Mz frente a cámara, zona verde -acera der	0,15	5,0	0,5	0,063	0,006	10,00	Reducir diámetro de copa y parte baja
8	Mango	Frente a cámara Mz 53, zona verde -acera izq	0,28	7,0	1,0	2,447	0,350	14,29	Reducir diámetro de copa y parte baja
3	Mango	Casa esq frente aviso pPARE por la cra, zona verde -acera izq	0,35	6,0	1,0	1,229	0,205	16,67	Reducir diámetro de copa y parte baja
148						26,684	4,130	14,89	
	87 - Cácel alta y mediana seguridad vía La Meza [156] 1647094N -1084302E <499>								
1	Ním	Vía a la Meza-costado cámara, zona verde -acera izq	0,20	7,0	1,5	0,156	0,033	21,43	Reducir diámetro de copa y parte baja
3	Guácimo	Vía a la Meza-costado cámara, zona verde -acera izq	0,15	6,0	1,0	0,226	0,038	16,67	Reducir diámetro de copa y parte baja
2	Leucaena	Vía a la Meza-costado cámara, zona verde -acera izq	0,20	7,0	1,5	0,312	0,067	21,43	Reducir diámetro de copa y parte baja
1	Guácimo	Vía a la Meza-costado cámara, zona verde -acera izq	0,15	6,0	1,0	0,075	0,013	16,67	Reducir diámetro de copa y parte baja
1	Cañaguante	Vía a la Meza-costado cámara, zona verde -acera izq	0,18	6,0	1,0	0,108	0,018	16,67	Reducir diámetro de copa y parte baja
2	Cañaguante	Vía a la Meza-costado cárcel zona verde -acera der	0,30	7,0	2,0	0,702	0,201	28,57	Reducir diámetro de copa y parte baja
10						1,580	0,369	20,24	
	88 - Cll 20 con cra 34B parque Villa Dariana [160] 1647019N - 1088305E <500>								
6	Mango	Por la cra se inicia en Mz 52, zona verde -acera der	0,20	5,5	0,8	0,736	0,107	14,55	Reducir diámetro de copa y parte baja
4	Mango	Por la cra entre Mz 52 y 45, zona verde -acera izq	0,25	6,0	1,0	0,836	0,139	16,67	Reducir diámetro de copa y parte baja
1	Olivo negro	Por la cra entre Mz 52 y 45, zona verde -acera der	0,15	6,0	1,0	0,075	0,013	16,67	Reducir diámetro de copa y parte baja
3	Mango	Por la cra entre Mz 53 y parque, zona verde -acera der	0,28	6,0	1,5	0,787	0,197	25,00	Reducir diámetro de copa y parte baja
3	Ním	Por la cra parque-frente a Mz 53 y , zona verde -acera izq	0,18	6,0	1,0	0,325	0,054	16,67	Reducir diámetro de copa y parte baja
6	Mango	En el parque por la cll-frente a la Mz 45, zona verde -acera der	0,25	6,0	1,0	1,254	0,209	16,67	Reducir diámetro de copa y parte baja
1	Ceiba	En el parque por la cll-frente a la Mz 45, zona verde -acera der	0,22	5,5	0,5	0,148	0,013	9,09	Reducir diámetro de copa y parte baja
2	Maíz tostado	En el parque por la cll-frente a la Mz 45, zona verde -acera der	0,10	5,5	0,5	0,061	0,006	9,09	Reducir diámetro de copa y parte baja
12	Mango	Por la calle -acera z 45, zona verde -acera izq	0,25	5,5	0,5	2,299	0,209	9,09	Reducir diámetro de copa y parte baja
1	Olivo negro	Por la calle -acera z 45, zona verde -acera izq	0,15	5,5	0,5	0,069	0,006	9,09	Reducir diámetro de copa y parte baja
3	Maíz tostado	Por la calle -acera z 45, zona verde -acera izq	0,18	5,0	0,4	0,271	0,022	8,00	Reducir diámetro de copa y parte baja
1	Ním	En el parque por la cll-frente a la Mz 45, zona verde -acera der	0,20	5,0	0,4	0,111	0,009	8,00	Reducir diámetro de copa y parte baja
3	Mango	En el parque por la cra-frente a la Mz 29 y 30, zona verde -acera der	0,18	2,0	0,5	0,108	0,027	25,00	Reducir diámetro de copa y parte baja
1	Ním	En el parque por la cra-frente a la Mz 29 y 30, zona verde -acera der	0,20	6,0	0,5	0,134	0,011	8,33	Reducir diámetro de copa y parte baja
3	Mango	Por la cll entre Mz 30 y 31-inicia por casa 19, zona verde -acera der	0,22	6,5	1,0	0,526	0,081	15,38	Reducir diámetro de copa y parte baja
2	Olivo negro	Por la cll entre Mz 30 y 31-inicia por casa 19, zona verde -acera der	0,10	5,0	0,5	0,056	0,006	10,00	Reducir diámetro de copa y parte baja
1	Maíz tostado	Por la cll con Mz 30 esq frente al parque, zona verde -acera der	0,20	6,0	0,8	0,134	0,018	13,33	Reducir diámetro de copa y parte baja
1	Maíz tostado	Por la cll con Mz 31 empieza en casa 9, zona verde -acera izq	0,20	6,0	0,8	0,134	0,018	13,33	Reducir diámetro de copa y parte baja
4	Olivo negro	Por la cll entre Mz 31 hasta esq del parque, zona verde -acera izq	0,20	6,0	0,8	0,535	0,071	13,33	Reducir diámetro de copa y parte baja
10	Mango	Por la cll frente a Mz 43 y parque, zona verde -acera izq	0,28	6,0	1,0	2,622	0,437	16,67	Reducir diámetro de copa y parte baja
5	Mango	Por la cll acera el parque frente a Mz 43, zona verde -acera der	0,20	6,0	0,6	0,669	0,067	10,00	Reducir diámetro de copa y parte baja
3	Olivo negro	Por la cll con Mz 43 frente al parque, zona verde -acera der	0,22	6,0	0,8	0,486	0,065	13,33	Reducir diámetro de copa y parte baja
1	Ceiba	En el parque por la cll frente Mz 43, zona verde -acera der	0,45	10,0	1,2	1,129	0,135	12,00	Reducir diámetro de copa y parte baja
7	Mango	Por la cll en Mz 54 frente a la 55, zona verde -acera der	0,30	6,0	1,5	2,107	0,527	25,00	Reducir diámetro de copa y parte baja

Nota: Las ubicaciones de acera izquierda y derecha es en el sentido que aumenta la nomenclatura en carreras y calles.

Tabla 1. informe final inventario de árboles a podar en puntos de cámaras de seguridad en el municipio de Valledupar.

Cant	Especie	Ubicación	Diam.	Altura	Mts podar	Vol Total	Vol. Poda	% Poda	Observaciones
9	Mango	Por la cil en Mz 55 frente a la 54, zona verde -acera izq	0,25	6,0	1,0	1,881	0,314	16,67	Reducir diámetro de copa y parte baja
3	Mango	Por la cra en Mz 43, zona verde -acera izq	0,25	6,0	0,6	0,627	0,063	10,00	Reducir diámetro de copa y parte baja
4	Swingle	Por la cra en Mz 43, zona verde -acera izq	0,16	6,0	0,8	0,342	0,046	13,33	Reducir diámetro de copa y parte baja
3	Mango	Por la cra en Mz 42, zona verde -acera izq	0,35	6,0	1,0	1,229	0,205	16,67	Reducir diámetro de copa y parte baja
2	Limonas	Por la cra en Mz 55 frente a cámara, zona verde -acera der	0,10	4,5	1,0	0,050	0,011	22,22	Reducir diámetro de copa y parte baja
105						19,740	3,084	14,25	
	89 - Cra 34A Bis con cil 18F Megacolegio 450 años [158] 1647353N - 1088327E <501>								
1	Mango	Cra 34A1-taller esq # 18B-71, zona verde -acera izq	0,28	6,0	1,5	0,262	0,066	25,00	Reducir diámetro de copa y parte baja
1	Oití	Cra 34A1-Frente a taller esq # 18B-72, zona verde -acera der	0,10	5,0	0,5	0,028	0,003	10,00	Reducir diámetro de copa y parte baja
1	Maíz tostado	Cra 34A1-Frente a taller esq # 18B-72, zona verde -acera der	0,10	5,0	0,5	0,028	0,003	10,00	Reducir diámetro de copa y parte baja
2	Mango	sobre la cil - frente a taller esq # 18B-72, zona verde -acera der	0,30	6,0	0,5	0,602	0,050	8,33	Reducir diámetro de copa y parte baja
11	Mango	Cra 34A1-costado jardín entre cil 18C y 19, zona verde -acera izq	0,18	5,5	0,6	1,093	0,119	10,91	Reducir diámetro de copa y parte baja
12	Olivo negro	Jardín frente a la entrada del Megacolegio	0,10	3,5	0,4	0,234	0,027	11,43	Reducir diámetro de copa y parte baja
1	Uvito brasilero	Costado del Megacolegio por la avenida principal 450 años, zona verde-acera der	0,18	6,0	1,5	0,108	0,027	25,00	Reducir diámetro de copa y parte baja
1	Roble	Cil 18F costado Megacolegio av ppal 450 años, zona verde-acera der	0,15	6,5	0,5	0,082	0,006	7,69	Reducir diámetro de copa y parte baja
5	Mango	Megacolegio av ppal 450 años, zona verde-acera der	0,18	6,0	1,0	0,542	0,090	16,67	Reducir diámetro de copa y parte baja
35						2,978	0,391	13,89	
	90 - Cil 29 con cra 27 Institución educativa Enrique Pupo Martínez [168] 1647663N - 1089780E <502>								
1	Almendro	Cra 27 con cil 27 Barber newram, zona verde -acera izq	0,55	10,0	1,5	1,686	0,253	15,00	Reducir diámetro de copa y parte baja
1	Roble	Cra 27 entre cil 27 y 28 al lado Barbería, zona verde -acera izq	0,48	10,0	1,0	1,284	0,128	10,00	Reducir diámetro de copa y parte baja
3	Mango	Cra 27 # 27-02 tienda Donde Jesús, zona verde -acera der	0,20	5,5	1,0	0,368	0,067	18,18	Reducir diámetro de copa y parte baja
2	Maíz tostado	Cra 27 entre cil 27 y 28, zona verde -acera der	0,15	6,0	0,5	0,150	0,013	8,33	Reducir diámetro de copa y parte baja
1	Oití	Cra 27 entre cil 27 y 28, zona verde -acera der	0,18	7,0	1,0	0,126	0,018	14,29	Reducir diámetro de copa y parte baja
1	Mango	Cra 27 entre cil 27 y 28, zona verde -acera izq	0,12	6,0	0,6	0,048	0,005	10,00	Reducir diámetro de copa y parte baja
1	Olivo negro	Cra 27 entre cil 27 y 28, zona verde -acera izq	0,27	6,5	1,0	0,264	0,041	15,38	Reducir diámetro de copa y parte baja
3	Oití	Cra 27 entre cil 27 y 28, zona verde -acera izq	0,40	7,0	1,5	1,873	0,401	21,43	Reducir diámetro de copa y parte baja
1	Cotopríx	Cra 27 con cil 28 esq, zona verde -acera izq	0,18	6,0	1,5	0,108	0,027	25,00	Reducir diámetro de copa y parte baja
1	Aceituno	Cra 27 entre cil 28 y 29, zona jardín -acera izq	0,40	7,0	1,5	0,624	0,134	21,43	Reducir diámetro de copa y parte baja
1	Ficus	Cra 27 entre cil 28 y 29, zona jardín -acera izq	0,55	6,5	1,5	1,096	0,253	23,08	Reducir diámetro de copa y parte baja
3	Mango	Cra 27 entre cil 28 y 29, zona jardín -acera izq	0,30	7,0	1,5	1,053	0,226	21,43	Reducir diámetro de copa y parte baja
1	Mango	Cra 27 con cil 28 esq, zona verde -acera der	0,35	6,0	1,0	0,410	0,068	16,67	Reducir diámetro de copa y parte baja
1	Aceituno	Cra 27 con cil 28 esq, zona verde -acera der	0,32	6,0	1,0	0,342	0,057	16,67	Reducir diámetro de copa y parte baja
1	Oití	Cra 27 con cil 28 esq, zona verde -acera der	0,22	6,0	1,0	0,162	0,027	16,67	Reducir diámetro de copa y parte baja
5	Mango	Cra 27 entre cil 28 y 29, zona jardín -acera der	0,33	7,0	1,5	2,124	0,455	21,43	Reducir diámetro de copa y parte baja
1	Mango	Cra 27 con cil 29 esq-venta minutos, zona verde -acera der	0,40	7,0	2,0	0,624	0,178	28,57	Reducir diámetro de copa y parte baja
1	Uvito brasilero	Cra 27 entre cil 29 y 30, zona jardín -acera der	0,08	5,5	0,5	0,020	0,002	9,09	Reducir diámetro de copa y parte baja
5	Olivo negro	Cra 27 entre cil 29 y 30 costado iglesia, zona verde -acera der	0,12	5,5	0,8	0,221	0,032	14,55	Reducir diámetro de copa y parte baja y aita
7	Uvito brasilero	Cra 27 entre cil 29 y 30 costado colegio, zona verde -acera der	0,25	6,0	1,4	1,463	0,341	23,33	Reducir diámetro de copa y parte baja y aita
1	Mango	Cra 27 con cil 30 esq-tienda San Rafael, zona verde -acera der	0,30	6,0	1,0	0,301	0,050	16,67	Reducir diámetro de copa y parte baja
1	Cotopríx	Cra 27 entre cil 30 y 31, zona verde -acera der	0,20	6,0	1,0	0,134	0,022	16,67	Reducir diámetro de copa y parte baja
5	Mango	Cra 27 entre cil 30 y 31, zona verde -acera der	0,20	6,0	0,5	0,669	0,056	8,33	Reducir diámetro de copa y parte baja
3	Mango	Cra 27 entre cil 30 y 31, zona verde -acera izq	0,25	6,0	0,5	0,627	0,052	8,33	Reducir diámetro de copa y parte baja
1	Marañón	Cra 27 entre cil 30 y 31, zona verde -acera izq	0,15	5,5	0,5	0,069	0,006	9,09	Reducir diámetro de copa y parte baja
1	Swingle	Cra 27 entre cil 30 y 31, zona verde -acera izq	0,50	6,0	1,0	0,836	0,139	16,67	Reducir diámetro de copa y parte baja
1	Mango	Cra 27 entre cil 29 y 30 costado colegio, zona verde -acera izq	0,22	5,5	1,0	0,148	0,027	18,18	Reducir diámetro de copa y parte baja
2	Maíz tostado	Cra 27 entre cil 29 y 30 costado colegio, zona verde -acera izq	0,10	5,5	0,5	0,061	0,006	9,09	Reducir diámetro de copa y parte baja
1	Uvito brasilero	Cra 27 entre cil 29 y 30 costado colegio, zona verde -acera izq	0,22	6,5	1,5	0,175	0,040	23,08	Reducir diámetro de copa y parte baja
1	Mango	Cil 29 con cra 25 esq, zona verde -acera izq	0,28	5,5	1,0	0,240	0,044	18,18	Reducir diámetro de copa y parte baja
2	Maíz tostado	Cil 29 con cra 25 esq, zona verde -acera izq	0,12	4,0	0,2	0,064	0,003	5,00	Reducir diámetro de copa y parte baja
1	Olivo negro	Cil 29 entre cra 25 y 26, zona jardín -acera izq	0,35	4,5	0,3	0,307	0,020	6,67	Reducir diámetro de copa y parte baja

156

Nota: Las ubicaciones de acera izquierda y derecha es en el sentido que aumenta la nomenclatura en carreras y calles.

Tabla 1. Informe final inventario de árboles a podar en puntos de cámaras de seguridad en el municipio de Valledupar.

Cant.	Especie	Ubicación	Diam.	Altura	Mts podar	Vol Total	Vol. Poda	% Poda	Observaciones
1	Maíz tostado	Cll 29 entre cra 25 y 26, zona jardín -acera izq	0,20	4,5	0,3	0,100	0,007	6,67	Reducir diámetro de copa y parte baja
1	Olivo negro	Cll 29 entre cra 25 y 26, zona jardín -acera izq	0,20	6,0	0,3	0,134	0,007	5,00	Reducir diámetro de copa y parte baja
1	Olivo negro	Cll 29 # 25-38, zona jardín -acera der	0,12	5,5	0,5	0,044	0,004	9,09	Reducir diámetro de copa y parte baja
1	Maíz tostado	Cll 29 # 25-38, zona jardín -acera der	0,20	4,5	0,8	0,100	0,018	17,78	Reducir diámetro de copa y parte baja
1	Olivo negro	Cll 29 # 25-46 carro rojo azul, zona jardín -acera der	0,60	7,0	2,5	1,405	0,502	35,71	Reducir diámetro de copa y parte baja
1	Maíz tostado	Cll 29 # 25-62, zona jardín -acera der	0,20	4,5	0,5	0,100	0,011	11,11	Reducir diámetro de copa y parte baja
1	Maíz tostado	Cll 29 casa sin reja al lado de poste de teléfonos, zona jardín -acera der	0,40	6,5	1,5	0,580	0,134	23,08	Reducir diámetro de copa y parte baja
1	Mango	Cll 29 con cra 26 esq, zona jardín -acera der	0,20	6,0	1,5	0,134	0,033	25,00	Reducir diámetro de copa y parte baja
1	Almendo	Cll 29 con cra 26 esq, zona jardín -acera der	0,40	6,0	1,5	0,535	0,134	25,00	Reducir diámetro de copa y parte baja
1	Almendo	Cll 29 con cra 26 esq frente a colegio, zona verde -acera der	0,12	6,0	0,5	0,048	0,004	8,33	Reducir diámetro de copa y parte baja
2	Swingle	Cll 29 con cra 26 esq frente a colegio, zona verde -acera der	0,08	5,0	0,3	0,036	0,002	6,00	Reducir diámetro de copa y parte baja
4	Mango	Cll 29 entre cra 26 y 27, zona verde -acera der	0,30	7,0	1,5	1,405	0,301	21,43	Reducir diámetro de copa y parte baja
1	Mamón	Cll 29 con cra 26 esq frente a colegio, zona verde -acera izq	0,15	7,0	1,2	0,088	0,015	17,14	Reducir diámetro de copa y parte baja
1	Algarrobbillo	Cll 29 dentro del colegio, zona jardín -acera izq	0,60	10,0	2,0	2,006	0,401	20,00	Reducir diámetro de copa y parte baja
1	Palma	Cll 29 frente a entrada del colegio, zona verde -acera izq	0,20	7,0	1,0	0,156	0,022	14,29	Reducir diámetro de copa y parte baja
1	Uvito brasilero	Cll 29 costado cámara al lado peluquería, zona verde -acera izq	0,22	8,0	2,5	0,216	0,067	31,25	Reducir diámetro de copa y parte baja
6	Mango	Cll 29 con cra 27 esq, zona verde -acera der	0,28	6,0	1,0	1,573	0,262	16,67	Reducir diámetro de copa y parte baja
3	Mango	Cll 29 con cra 27 esq, zona verde -acera izq	0,08	3,5	0,5	0,037	0,005	14,29	Reducir diámetro de copa y parte baja
4	Mango	Cll 29 entre cra 27 y 28, zona verde -acera izq	0,22	6,0	1,0	0,647	0,108	16,67	Reducir diámetro de copa y parte baja
1	Olivo negro	Cll 29 entre cra 27 y 28 frente a parqueadero, zona verde -acera izq	0,09	3,0	0,3	0,014	0,001	10,00	Reducir diámetro de copa y parte baja
1	Roble	Cll 29 entre cra 27 y 28, zona verde -acera der	0,22	6,0	0,7	0,162	0,019	11,67	Reducir diámetro de copa y parte baja
96						27,200	5,250	16,09	
	91 - Cra 23 con cll 27 1° de Mayo [169] 1648013N - 1090107E <503>								
1	Roble	Cra 23 con cll 26 esq Provisiones El Nacionalista, zona verde -acera izq	0,20	5,5	0,5	0,123	0,011	9,09	Reducir diámetro de copa y parte baja
5	Mango	Cra 23 entre cll 25 y 26, zona verde -acera izq	0,25	7,0	1,5	1,219	0,261	21,43	Reducir diámetro de copa y parte baja
1	Olivo negro	Cra 23 entre cll 25 y 26, zona verde -acera izq	0,12	6,5	0,5	0,052	0,004	7,69	Reducir diámetro de copa y parte baja
1	Maíz tostado	Cra 23 entre cll 25 y 26, zona verde -acera izq	0,22	6,0	0,5	0,162	0,013	8,33	Reducir diámetro de copa y parte baja
5	Mango	Cra 23 entre cll 25 y 26, zona verde -acera der	0,30	7,0	1,5	1,756	0,376	21,43	Reducir diámetro de copa y parte baja
5	Mango	Cra 23 entre cll 26 y 27, zona verde -acera der	0,25	6,5	1,0	1,132	0,174	15,38	Reducir diámetro de copa y parte baja
3	Mango	Cra 23 entre cll 26 y 27, zona verde -acera der	0,18	5,0	0,5	0,271	0,027	10,00	Reducir diámetro de copa y parte baja
1	Cotoprix	Cra 23 entre cll 26 y 27, zona verde -acera der	0,12	5,0	0,5	0,040	0,004	10,00	Reducir diámetro de copa y parte baja
4	Uvito brasilero	Cra 23 entre cll 26 y 27, zona jardín -acera der	0,30	6,0	0,5	1,204	0,100	8,33	Reducir diámetro de copa y parte baja
1	Oiti	Cra 23 entre cll 26 y 27, zona verde -acera der	0,22	7,0	0,5	0,189	0,013	7,14	Reducir diámetro de copa y parte baja
1	Mango	Cra 23 con cll 27 esq Sastrería La 27, zona jardín -acera der	0,45	6,0	1,5	0,677	0,169	25,00	Reducir diámetro de copa y parte baja
1	Mango	Cra 23 con cll 27 esq Comidas rápidas Mathyas, zona jardín -acera der	0,35	6,5	1,5	0,444	0,102	23,08	Reducir diámetro de copa y parte baja
6	Mango	Cra 23 entre cll 27 y 28, zona verde -acera der	0,30	6,0	1,0	1,806	0,301	16,67	Reducir diámetro de copa y parte baja
4	Uvito brasilero	Cra 23 entre cll 27 y 28, zona verde -acera izq	0,32	7,0	1,5	1,598	0,342	21,43	Reducir diámetro de copa y parte baja
1	Cotoprix	Cra 23 entre cll 27 y 28, zona jardín -acera izq	0,15	5,0	0,5	0,063	0,006	10,00	Reducir diámetro de copa y parte baja
2	Uvito brasilero	Cra 23 con cll 27 esq, zona verde -acera der	0,28	6,0	0,5	0,524	0,044	8,33	Reducir diámetro de copa y parte baja
2	Mango	Cra 23 con cll 27 esq, zona verde -acera izq	0,20	5,0	0,5	0,223	0,022	10,00	Reducir diámetro de copa y parte baja
1	Uvito brasilero	Cra 23 esq Jehová es mi Pastor, zona verde -acera der	0,48	7,0	1,5	0,899	0,193	21,43	Reducir diámetro de copa y parte baja
4	Mango	Cra 23 entre cll 28 y 29, zona verde -acera izq	0,18	5,0	0,5	0,361	0,036	10,00	Reducir diámetro de copa y parte baja
4	Mango	Cra 23 entre cll 28 y 29, zona verde -acera der	0,28	6,0	1,0	1,049	0,175	16,67	Reducir diámetro de copa y parte baja
1	Ficus	Cra 23 con cll 29 esq, zona jardín -acera der	0,40	7,0	1,0	0,624	0,089	14,29	Reducir diámetro de copa y parte baja
1	Mango	Cll 27 con cra 22 esq casa naranja, zona verde -acera der	0,45	7,0	2,5	0,790	0,282	35,71	Reducir diámetro de copa y parte baja
1	Mango	Cll 27 con cra 22 esq edificio tres pisos blanco, zona verde -acera izq	0,35	6,0	1,0	0,410	0,068	16,67	Reducir diámetro de copa y parte baja
1	Maíz tostado	Cll 27 costado casa # 27-06, zona verde -acera izq	0,28	7,0	1,5	0,306	0,066	21,43	Reducir diámetro de copa y parte baja
1	Mango	Cll 27 22-19, zona verde -acera izq	0,60	7,0	3,0	1,405	0,602	42,86	Reducir diámetro de copa y parte baja
1	Oiti	Cll 27 22-19, zona verde -acera izq	0,27	7,0	2,5	0,284	0,102	35,71	Reducir diámetro de copa y parte baja
3	Maíz tostado	Cll 27 entre cra 22 y 23, zona verde -acera izq	0,25	6,0	1,0	0,627	0,105	16,67	Reducir diámetro de copa y parte baja

10

Nota: Las ubicaciones de acera izquierda y derecha es en el sentido que aumenta la nomenclatura en carreras y calles.

Tabla 1. Informe final inventario de árboles a podar en puntos de cámaras de seguridad en el municipio de Valledupar.

Cant.	Especie	Ubicación	Diam.	Altura	Mts a podar	Vol Total	Vol. Poda	% Poda	Observaciones
5	Maíz tostado	Cll 27 entre cra 22 y 23, zona verde -acera der	0,20	6,0	1,0	0,669	0,111	16,67	Reducir diámetro de copa y parte baja
1	Mango	Cll 27 entre cra 22 y 23, zona verde -acera der	0,45	8,0	1,5	0,903	0,169	18,75	Reducir diámetro de copa y parte baja
1	Mamón	Cll 27 # 22-72, zona verde -acera der	0,12	5,0	0,5	0,040	0,004	10,00	Reducir diámetro de copa y parte baja
1	Maíz tostado	Cll 27 # 22-72, zona verde -acera der	0,15	5,5		0,059	0,000	0,00	Reducir diámetro de copa y parte baja
2	Swingle	Cll 27 esq Novedades La bendición de Dios, zona verde -acera der	0,20	5,0	0,7	0,223	0,031	14,00	Reducir diámetro de copa y parte baja
7	Mango	Cll 27 entre cra 23 y 24, zona verde -acera izq	0,25	6,0	1,0	1,463	0,244	16,67	Reducir diámetro de copa y parte baja
3	Mango	Cll 27 entre cra 23 y 24, zona verde -acera der	0,22	6,0	0,5	0,486	0,040	8,33	Reducir diámetro de copa y parte baja
6	Maíz tostado	Cll 27 entre cra 23 y 24, zona verde -acera der	0,25	6,0	1,0	1,254	0,209	16,67	Reducir diámetro de copa y parte baja
1	Olivo negro	Cll 27 con cra 24 esq, zona verde -acera der	0,22	6,0	1,5	0,162	0,040	25,00	Reducir diámetro de copa y parte baja
1	Maíz tostado	Cll 27 entre cra 23 y 24, zona verde -acera der	0,18	6,0	1,0	0,108	0,018	16,67	Reducir diámetro de copa y parte baja
90						23,613	4,557	16,42	
	92 - Entrada al Páramo Cra 65 con cll 64 [26] 1645809N -1090308E <504>								
18	Mango	Cll 64 entre Mz 64 nueva, zona verde -acera der	0,40	7,0	1,5	11,236	2,408	21,43	Reducir diámetro de copa y parte baja
9	Mango	Cll 64 entre Mz 64 nueva, zona verde -acera izq	0,35	6,5	1,5	3,994	0,922	23,08	Reducir diámetro de copa y parte baja
1	Matarraón Amer	Cll 64 entre Mz 24 vieja, zona verde -acera izq	0,28	6,0	1,0	0,262	0,044	16,67	Reducir diámetro de copa y parte baja
2	Olivo negro	Cll 64 con Mz 24 vieja esq debajo de cámara, zona verde -acera izq	0,20	6,0	1,0	0,268	0,045	16,67	Reducir diámetro de copa y parte baja
3	Olivo negro	Cll 64 con Mz 14, zona verde -acera der	0,18	6,0	1,0	0,325	0,054	16,67	Reducir diámetro de copa y parte baja
22	Mango	Cll 64 con Mz 14, zona verde -acera der	0,20	6,0	1,0	2,943	0,490	16,67	Reducir diámetro de copa y parte baja
13	Mango	Cll 64 con Mz 25, zona verde -acera izq	0,25	6,0	1,0	2,717	0,453	16,67	Reducir diámetro de copa y parte baja
1	Ním	Av principal - Almacén esq, zona verde -acera izq	0,25	6,0	0,5	0,209	0,017	8,33	Reducir diámetro de copa y parte baja
2	Mango	Av principal - Almacén esq, zona verde -acera izq	0,22	6,0	0,5	0,324	0,027	8,33	Reducir diámetro de copa y parte baja
3	Mango	Av principal - a partir de venta de llantas esq, zona verde -acera der	0,20	5,5	0,6	0,368	0,040	10,91	Reducir diámetro de copa y parte baja
1	Aceituno	Av principal - Peluquería Yolanda, zona verde -acera izq	0,45	7,0	1,0	0,790	0,113	14,29	Reducir diámetro de copa y parte baja
2	Mango	Av principal - Compra venta Mareigua, zona verde -acera der	0,20	6,5	1,5	0,290	0,067	23,08	Reducir diámetro de copa y parte baja
3	Cotoprix	Av principal - frente a Compra venta, zona verde -acera izq	0,12	5,0	0,5	0,120	0,012	10,00	Reducir diámetro de copa y parte baja
4	Mango	Av principal - cuadra frente a cámara Mz 24, zona verde -acera izq	0,12	5,0	0,5	0,161	0,016	10,00	Reducir diámetro de copa y parte baja
3	Mango	Av principal - costado cámara, zona verde -acera der	0,14	5,5	0,7	0,180	0,023	12,73	Reducir diámetro de copa y parte baja
87						24,187	4,731	15,03	
	95 - Cra 32 con cll 9B Frente al Divino niño [183] 1649991N - 1087888 <507>								
1	Mamón	Cll 9B al lado cámara, zona verde -acera der	0,40	7,0	2,0	0,624	0,178	28,57	Reducir diámetro de copa y parte baja
1	Caucho C/genero	Cll 9B puente al lado caño, zona verde -acera der	0,80	10,0	4,5	3,567	1,605	45,00	Reducir diámetro de copa y parte baja
2	Mango	Cll 9B a partir de la esq parque Garupal, zona verde -acera der	0,25	6,0	1,0	0,418	0,070	16,67	Reducir diámetro de copa y parte baja
1	Almendro	Cll 9B tienda esq frente al parque, zona verde -acera der	0,45	6,0	1,0	0,677	0,113	16,67	Reducir diámetro de copa y parte baja
1	Caucho C/genero	Cll 9B esq venta de calzado frente al parque, zona verde -acera izq	0,50	7,0	2,5	0,975	0,348	35,71	Reducir diámetro de copa y parte baja
1	Aceituno	Cll 9B costado donde Rosa, zona verde -acera izq	0,50	8,0	1,0	1,115	0,139	12,50	Reducir diámetro de copa y parte baja
2	Olivo negro	Cll 9B Almacén y taller BMX, zona verde -acera der	0,15	6,5	1,0	0,163	0,025	15,38	Reducir diámetro de copa y parte baja
1	Olivo negro	Cll 9B Supergiros, zona verde -acera der	0,15	6,5	1,0	0,082	0,013	15,38	Reducir diámetro de copa y parte baja
1	Uvito brasilero	Cll 9B esq taller Motorepuestos, zona verde -acera izq	0,30	6,0	1,0	0,301	0,050	16,67	Reducir diámetro de copa y parte baja
2	Olivo negro	Cll 9B tienda esq Provisiones YAYO, zona verde -acera der	0,12	5,5	1,0	0,088	0,016	18,18	Reducir diámetro de copa y parte baja
2	Maíz tostado	Cll 9B Expendio de carne, zona verde -acera izq	0,30	7,0	1,5	0,702	0,150	21,43	Reducir diámetro de copa y parte baja
1	Oití	Cll 9B Expendio de carne, zona verde -acera izq	0,25	7,0	2,0	0,244	0,070	28,57	Reducir diámetro de copa y parte baja
1	Mango	Cll 9B Punto frio, zona verde -acera der	0,25	5,0	1,5	0,174	0,052	30,00	Reducir diámetro de copa y parte baja
2	Uvito brasilero	Cll 9B Punto frio, zona verde -acera der	0,30	6,0	1,5	0,602	0,150	25,00	Reducir diámetro de copa y parte baja
1	Aceituno	Cll 9B con cra 32 esq, zona verde -acera izq	0,55	7,0	1,5	1,180	0,253	21,43	Reducir diámetro de copa y parte baja
1	Uvito brasilero	Cll 9B con cra 32 esq-costado casa, zona verde -acera izq	0,30	7,0	1,5	0,351	0,075	21,43	Reducir diámetro de copa y parte baja
1	Mango	Cll 9B con cra 32 esq-costado casa, zona verde -acera izq	0,35	7,0	1,5	0,478	0,102	21,43	Reducir diámetro de copa y parte baja
1	Caraño	Cll 9B frente a la aplanadora, zona verde -acera der	0,30	6,0	1,0	0,301	0,050	16,67	Reducir diámetro de copa y parte baja
1	Maíz tostado	Cll 9B frente a el SAI El pueblo, zona verde -acera der	0,40	7,0	1,5	0,624	0,134	21,43	Reducir diámetro de copa y parte baja
1	Uvito brasilero	Cra 32 con cll 8A esq, zona verde -acera der	0,24	5,0	0,5	0,161	0,016	10,00	Reducir diámetro de copa y parte baja
1	Mango	Cra 32 # 8A-23, zona verde -acera izq	0,42	8,0	2,5	0,787	0,246	31,25	Reducir diámetro de copa y parte baja

Nota: Las ubicaciones de acera izquierda y derecha es en el sentido que aumenta la nomenclatura en carreras y calles.



Tabla 1. Informe final inventario de árboles a podar en puntos de cámaras de seguridad en el municipio de Valledupar.

Cant.	Especie	Ubicación	Diam.	Altura	Mts podar	Vol Total	Vol. Poda	% Poda	Observaciones
1	Mango	Cra 32 entre cll 8A y 9, zona verde -acera der	0,40	7,0	1,0	0,624	0,089	14,29	Reducir diámetro de copa y parte baja
1	Oití	Cra 32 entre cll 8A y 9, zona verde -acera izq	0,35	7,0	1,5	0,478	0,102	21,43	Reducir diámetro de copa y parte baja
1	Nispero	Cra 32 entre cll 8A y 9, zona verde -acera der	0,25	6,0	1,0	0,209	0,035	16,67	Reducir diámetro de copa y parte baja
1	Uvito brasilero	Cra 32 entre cll 8A y 9, zona verde -acera der	0,25	6,0	0,5	0,209	0,017	8,33	Reducir diámetro de copa y parte baja
2	Maíz tostado	Cra 32 entre cll 8A y 9, zona verde -acera der	0,20	6,0	0,5	0,268	0,022	8,33	Reducir diámetro de copa y parte baja
1	Uvito brasilero	Cra 32 # 8A-69, zona verde -acera izq	0,40	6,0	1,5	0,535	0,134	25,00	Reducir diámetro de copa y parte baja
1	Alistonia	Cra 32 Oficina abogado, zona verde -acera izq	0,45	5,5	0,8	0,621	0,090	14,55	Reducir diámetro de copa y parte baja
1	Mango	Cra 32 Oficina abogado, zona verde -acera izq	0,55	7,0	2,5	1,180	0,421	35,71	Reducir diámetro de copa y parte baja
4	Mango	Cra 32 entre cll 9A y 9B, zona verde -acera der	0,20	6,0	0,5	0,535	0,045	8,33	Reducir diámetro de copa y parte baja
1	Olivo negro	Cra 32 atrás de la cámara, zona verde -acera izq	0,45	7,0	2,0	0,790	0,226	28,57	Reducir diámetro de copa y parte baja
1	Uvito brasilero	Cra 32 atrás de la cámara, zona verde -acera izq	0,38	6,0	1,5	0,483	0,121	25,00	Reducir diámetro de copa y parte baja
1	Oití	Cra 32 con cll 9B esq, zona verde -acera der	0,35	6,0	0,8	0,410	0,055	13,33	Reducir diámetro de copa y parte baja
1	Cotoprix	Cra 32 con cll 9B esq, zona verde -acera der	0,12	6,0	0,5	0,048	0,004	8,33	Reducir diámetro de copa y parte baja
1	Maíz tostado	Cra 32 # 9A-20, zona verde -acera izq	0,15	6,0	0,5	0,075	0,006	8,33	Reducir diámetro de copa y parte baja
1	Olivo negro	Cra 32 entre cll 9A y 9B, zona verde -acera izq	0,20	6,0	1,0	0,134	0,022	16,67	Reducir diámetro de copa y parte baja
1	Maíz tostado	Cra 32 entre cll 9A y 9B, zona verde -acera izq	0,10	5,0	0,5	0,028	0,003	10,00	Reducir diámetro de copa y parte baja
3	Mango	Cra 32 entre cll 9A y 9B, zona verde -acera der	0,30	6,0	1,0	0,903	0,150	16,67	Reducir diámetro de copa y parte baja
1	Maíz tostado	Cra 32 entre cll 9A y 9B, zona verde -acera izq	0,15	6,0	1,0	0,075	0,013	16,67	Reducir diámetro de copa y parte baja
50						21,219	5,413	19,63	
6059		T O T A L E S				2559,974	633,948	20,28	

Nota: Las ubicaciones de acera izquierda y derecha es en el sentido que aumenta la nomenclatura en carreras y calles.